



Provincia di Campobasso

Ordinanza Dirigenziale N. 4 del 24-01-2026

Proposta di Ordinanza Dirigenziale
N. 4 del 23-01-2026

OGGETTO: **CHIUSURA AL TRAFFICO, IN AMBI I SENSI DI MARCIA, DEL TRATTO STRADALE SP 166 DIR A - DAL KM 7+950 AL KM 8+400, DAL 26/01/2026 AL 09/02/2026.**

SETTORE: **SETTORE 3 AFFARI GENERALI E AMBIENTE**

UFFICIO: **Servizio 2 - Ordinanze, Sinistri, Assicurazioni, Concessioni stradali e Affari generali**
Ufficio 1 - Gestione ordinanze, Sinistri Stradali, Assicurazione e Servizi Generali

DIRIGENTE : **CARLO NICOLA LALLI**

POSIZIONE ORGANIZZATIVA: **IDA CAROSELLA**

RESP. UFFICIO: **IDA CAROSELLA**

RESP. PROCED./ R.U.P.: **IDA CAROSELLA**

ISTRUTTORE: **IDA CAROSELLA**

TRASMETTERE A: **SETTORE 2 - TECNICO**
Servizio 1 - Personale, Contenzioso del Lavoro, Sistema Informativo, Trasporti e Assistenza agli Organi Istituzionali
Ufficio 5 - Trasporti Autoscuole Agenzie Pratiche Automobilistiche
Servizio 1 - Personale, Contenzioso del Lavoro, Sistema Informativo, Trasporti e Assistenza agli Organi Istituzionali
Ufficio 4 - Sistema Informativo Provinciale e Innovazione Tecnologica
UFFICIO DI STAFF DEL PRESIDENTE

ALLEGATI: **1**

Premesso che:

il competente Servizio dell'Ente, con la nota prot. 1545 del 23.01.2026 allegata al presente atto quale parte integrante e sostanziale, ha comunicato la necessità di intervenire con urgenza per il ripristino temporaneo della viabilità della S.P. 166 dir "A", nel territorio comunale di Bonefro, ed in particolare nel tratto di innesto con la S.S. 87 var., a seguito di un cedimento del rilevato realizzato con terre armate.

come illustrato nella nota prot. 1545 del 23.01.2026 i lavori prevedono la demolizione della pavimentazione stradale e della massicciata nel tratto oggetto di smottamento, la riprofilatura del rilevato e il rifacimento della fondazione stradale e della carreggiata in misto stabilizzato di cava;

la realizzazione dei lavori è stata affidata all'impresa MUCCIACCIO MATTEO, con sede in Colletorto alla via Marconi n.198, codice fiscale MCCMTT77R26E456W, P. Iva 01537750703.

Dato atto che il competente Servizio dell'Ente, con la citata nota prot. 1545 del 23.01.2026, oltre a comunicare quanto riportato in premessa, ha chiesto di *"disporre la chiusura totale del traffico nel tratto della S.P. 166 dir A compreso tra il Km 7+950 e il Km 8+400 per tutta la durata dei lavori"*

Ritenuto dover accogliere la richiesta avanzata con la nota prot. 1545 del 23.01.2026 per le ragioni tutte in essa riportate, al fine di consentire l'esecuzione dei lavori in sicurezza, a salvaguardia dell'incolumità degli utenti della strada, nonché a tutela del patrimonio dell'Ente;

Visti gli articoli 5 - 3° comma, 6 - 4° e 5° comma, 37 e 38 del Nuovo Codice della Strada emanato con D.L. 30/04/1992 n. 285 nonché il Regolamento di esecuzione e di attuazione approvato con D.P.R. 12/12/1982 n. 495;

VISTO l'articolo 70 comma 6 del D. Lgs. 30-3-2001 n. 165;

VISTO l'articolo 107 del D. Lgs. 18/08/2000 n. 267,

VISTO del D.Lgs n.285 del 30.04.92 e il relativo Regolamento di Esecuzione ed Attuazione

VISTI lo Statuto dell'Ente e il vigente Regolamento degli uffici e dei servizi;

ORDINA

Le premesse e le motivazioni sopra riportate, nonché la nota prot. 1545 del 23.01.2026 allegata al presente atto, costituiscono parte integrante e sostanziale del provvedimento e ne costituiscono motivazione;

La chiusura al traffico, in ambi i sensi di marcia, del tratto stradale SP 166 dir A - dal Km 7+950 al Km 8+400, come da planimetria allegata alla nota prot. 1545 del 23.01.2026, per tutta la durata dei lavori, dal 26/01/2026 al 09/02/2026.

La segnaletica temporanea di cantiere, da realizzarsi con gli elementi minimi previsti dal Decreto Ministeriale del 10/07/2002 sarà posta in opera dalla ditta esecutrice MUCCIACCIO MATTEO che ne curerà anche l'efficienza diurna e notturna durante tutto il periodo dei lavori.

La ditta esecutrice MUCCIACCIO MATTEO dovrà altresì provvedere all'apposizione della segnaletica su entrambi i sensi di marcia, della tabella fig. II 382 Art. 30 (Tabella Lavori - Segnali temporanei) debitamente compilata.

La ditta esecutrice MUCCIACCIO MATTEO è responsabile della installazione e manutenzione della segnaletica temporanea di cantiere. E' altresì responsabile civilmente e penalmente di ogni eventuale danno a terzi, cose o persone, in dipendenza di difetto o inefficienza della segnaletica e/o derivanti dalla mancata osservanza delle norme che regolamentano i cantieri di lavoro sulle strade (art 31 del D.P.R. n. 495/92);

Il Personale della Provincia, autorizzato all'espletamento dei servizi di polizia stradale ai sensi e per gli effetti di cui all'articolo 12 del D. Lgs. 285/1992, provvederà a verificare la corretta installazione della segnaletica.

La ditta esecutrice è autorizzata a sostare nelle aree di chiusura per l'esecuzione delle attività.

I Comuni interessati dai lavori sono Bonefro e Casacalenda

L'esecuzione e la vigilanza del presente provvedimento sono di competenza degli organi di polizia stradale indicati all'art. 12 del Codice della Strada;

La presente Ordinanza è trasmessa al Presidente della Provincia, all' Ufficio Trasporti della Provincia di Campobasso, ai Comuni di Bonefro e Casacalenda, alla ditta esecutrice MUCCIACCIO MATTEO e, per conoscenza, alla Prefettura di Campobasso, al Comando Provinciale dei Carabinieri, al Comando di Polizia Stradale, al Gruppo Carabinieri Forestale di Campobasso, al Comando Provinciale della G.d.F., al Comando Provinciale Vigili del Fuoco, alla Centrale Operativa Regionale del 118, alla Regione Molise Servizio di Protezione Civile, alla Regione Molise Servizio Viabilità, alla Regione Molise - Ufficio Trasporti, all'Anas, al Ministero delle infrastrutture e dei trasporti -Prov. Int. alle OO.PP. - per la Campania il Molise la Puglia e la Basilicata -sede coordinata di Campobasso.

In relazione all'adozione del presente atto:

SI ATTESTA

che:

- non ricorre conflitto, anche potenziale, di interessi a norma dell'art. 6-bis della legge 241/1990, dell'art. 6 del DPR 62/2013 e dell'art. 7 del Codice di comportamento della Provincia di Campobasso;
- non ricorre l'obbligo di astensione, previsto dall'art. 7 del DPR 62/2013 e dell'art. 10 del Codice di comportamento della Provincia di Campobasso.

SI AVVERTE

che avverso la presente Ordinanza è ammesso ricorso al Tribunale Amministrativo Regionale per il Molise (entro 60 giorni) o al Presidente della Repubblica (entro 120 giorni).



Provincia di Campobasso

**Ordinanza Dirigenziale
Proposta N. 4 del 23-01-2026**

SETTORE 3 AFFARI GENERALI E AMBIENTE

PARERE DI REGOLARITÀ TECNICA

Vista la proposta di **Ordinanza Dirigenziale** n. 4 del 23-01-2026

con oggetto

CHIUSURA AL TRAFFICO, IN AMBI I SENSI DI MARCIA, DEL TRATTO STRADALE SP 166 DIR A - DAL KM 7+950 AL KM 8+400, DAL 26/01/2026 AL 09/02/2026.

si esprime parere attestante la regolarità e la correttezza dell'azione amministrativa ai sensi dell'articolo n.147 bis, comma 1 del D.Lgs. 267/2000:

☒

Favorevole

☐

Sfavorevole

Annotazioni:

Campobasso 24-01-2026

**IL DIRIGENTE
SETTORE 3 AFFARI GENERALI E AMBIENTE
CARLO NICOLA LALLI***

*documento informatico sottoscritto con firma digitale ai sensi di legge

IL DIRIGENTE CARLO NICOLA LALLI,

RICHIAMATA la proposta di Ordinanza Dirigenziale n. 4 del 23-01-2026,

RITENUTO poterne condividere la motivazione e accogliere il contenuto,

DETERMINA

le premesse sono parte integrante del presente dispositivo;

di accogliere integralmente la proposta di Ordinanza Dirigenziale n. 4 del 23-01-2026.

Campobasso, lì 24-01-2026

**IL DIRIGENTE
DEL SETTORE 3 AFFARI GENERALI E AMBIENTE
CARLO NICOLA LALLI ***

*documento informatico sottoscritto con firma digitale ai sensi del D.Lgs. 82/2005 e ss.mm.ii.



Provincia di Campobasso

Ordinanza Dirigenziale Proposta N. 4 del 23-01-2026

SETTORE 3 AFFARI GENERALI E AMBIENTE

PARERE DI REGOLARITÀ TECNICA

Vista la proposta di **Ordinanza Dirigenziale** n. 4 del 23-01-2026
con oggetto

CHIUSURA AL TRAFFICO, IN AMBI I SENSI DI MARCIA, DEL TRATTO STRADALE SP 166 DIR A - DAL KM 7+950 AL KM 8+400, DAL 26/01/2026 AL 09/02/2026.

si esprime parere attestante la regolarità e la correttezza dell'azione amministrativa ai sensi dell'articolo n.147 bis, comma 1 del D.Lgs. 267/2000:

☒

Favorevole

☐

Sfavorevole

Annotazioni:

Campobasso 24-01-2026

IL DIRIGENTE
SETTORE 3 AFFARI GENERALI E AMBIENTE
CARLO NICOLA LALLI*

*documento informatico sottoscritto con firma digitale ai sensi di legge



PROVINCIA DI CAMPOBASSO

Via Roma, 47 – 86100 Campobasso C.F. 00139600704

Telefono 0874 40 11 - P.E.C.: provincia.campobasso@legalmail.it

2^ SETTORE TECNICO - SERVIZIO VIABILITÀ - DIRIGENTE: ING. PASQUALE STOPPIELLO

GESTIONE E SVILUPPO VIABILITÀ E EDILIZIA

Responsabile Unico del Progetto: ing. Sandro D'Amico

Telefono: 0874 401247 - e-mail: sandro.damico@provincia.campobasso.it

Alla Responsabile Ufficio Ordinanze

Rag. Ida Carosella

SEDE

Oggetto: Lavori urgenti localizzati di ripristino viabilità S.P. 166 dir A "DEI TRE TITOLI" in Agro del Comune di Bonefro – Richiesta ordinanza di chiusura al traffico S.P. 166 dir A tratto dal Km 7+950 al Km 8+400 - RICHIESTA URGENTE

Considerata la necessità di intervenire con urgenza per il ripristino temporaneo della viabilità della S.P. 166 dir "A", nel territorio comunale di Bonefro, ed in particolare nel tratto di innesto con la S.S. 87 var., per cedimento del rilevato realizzato con terre armate.

I lavori prevedono la demolizione della pavimentazione stradale e della massicciata nel tratto oggetto di smottamento, la riprofilatura del rilevato e il rifacimento della fondazione stradale e della carreggiata in misto stabilizzato di cava, e sono affidati all'impresa **MUCCIACCIO MATTEO**, con sede in Colletorto alla via Marconi n.198, codice fiscale MCCMTT77R26E456W, P.Iva 01537750703.

Per garantire la pubblica e privata incolumità durante l'esecuzione dei lavori sulla strada di cui sopra è necessario disporre chiusura totale del traffico nel tratto della S.P. 166 dir A compreso tra il Km 7+950 e il Km 8+400, per tutta la durata dei lavori.

Per quanto sopra illustrato, ai sensi degli artt. 5 – 3° comma, 6 – 4° comma e 21 del Nuovo Codice della Strada, approvato con D.Lgs n.285 del 30.04.92 e degli artt. dal 30 al 43 del relativo Regolamento di Esecuzione ed Attuazione, approvato con D.P.R. n. 495 del 16.12.92 e loro successive modifiche ed integrazioni, si chiede di emettere:

1. Ordinanza chiusura al traffico in ambi i sensi di marcia per il seguente tratto stradale:
SP 166 dir A - dal Km 7+950 al Km 8+400

per tutta la durata dei lavori in oggetto, prevista dal **26/01/2026 al 09/02/2026**, e secondo le esigenze di cantiere.

La segnaletica temporanea di cantiere, da realizzarsi con gli elementi minimi previsti dal Decreto Ministeriale del 10/07/2002, sarà posta in opera dalla ditta esecutrice, **MUCCIACCIO MATTEO**, che ne curerà anche la efficienza durante tutto il periodo dei lavori. La ditta citata, dovrà altresì provvedere all'apposizione della segnaletica su entrambi i sensi di marcia, della tabella fig. Il 382 Art. 30 (Tabella Lavori - Segnali temporanei) debitamente compilata.

I Comuni interessati dai lavori sono: **BONEFRO; CASACALENDA.**

La ditta **MUCCIACCIO MATTEO**, codice fiscale **MCCMTT77R26E456W**, P.Iva **01537750703** è responsabile della installazione e manutenzione della segnaletica temporanea di cantiere.

Si allega planimetria del tratto soggetto a limitazioni.

Il RUP
Ing. Sandro D'Amico *

Il Dirigente
Ing. Pasquale Stoppiello*



PROVINCIA DI CAMPOBASSO

Via Roma, 47 – 86100 Campobasso C.F. 00139600704
Telefono 0874 40 11 - P.E.C.: provincia.campobasso@legalmail.it
2^ SETTORE TECNICO - SERVIZIO VIABILITÀ - DIRIGENTE: ING. PASQUALE STOPPIELLO

GESTIONE E SVILUPPO VIABILITÀ E EDILIZIA

Responsabile Unico del Progetto: ing. Sandro D'Amico

Telefono: 0874 401247 - e-mail: sandro.damico@provincia.campobasso.it

PLANIMETRIA DI DETTAGLIO TRATTO SOGGETTO A LIMITAZIONI

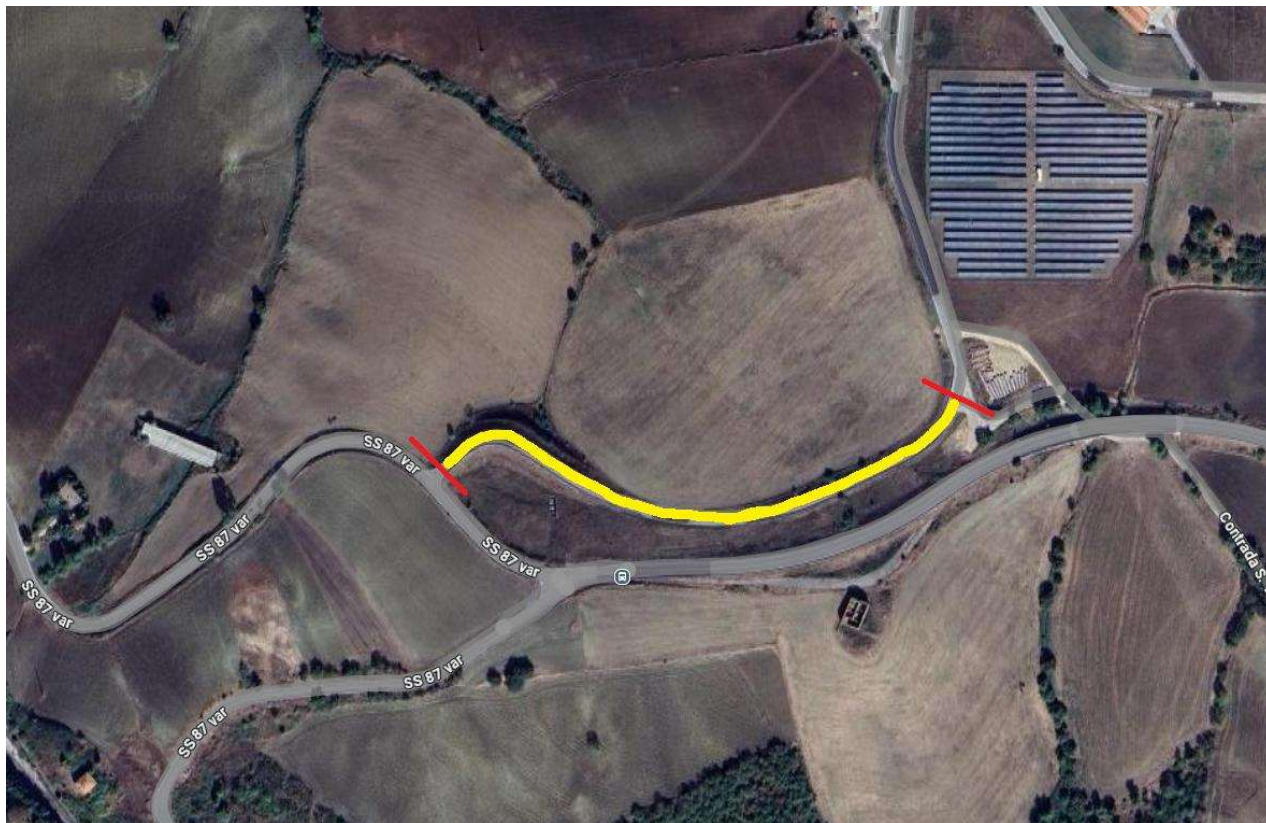

 **Tratto stradale interessato**