



Provincia di Campobasso

Ordinanza Dirigenziale N. 35 del 13-04-2026

Proposta di Ordinanza Dirigenziale
N. 36 del 13-04-2026

OGGETTO: **IL TRANSITO A SENSO UNICO ALTERNATO LUNGO LA S.P. 35, TRA IL KM 1+700 E IL KM 1+800, IN AGRO DEL COMUNE DI SPINETE – FRAZIONE DI MACCHIA DI SPINETE, IL TRANSITO A SENSO UNICO ALTERNATO, REGOLATO A VISTA, CON PRECEDENZA PER I VEICOLI CHE PROVENGONO DALLA CONTRADA E PROCEDONO VERSO SPINETE, CON IMPOSIZIONE DEL LIMITE DI VELOCITÀ A 30 KM/H.**

SETTORE: **SETTORE 3 AFFARI GENERALI E AMBIENTE**

UFFICIO: **Servizio 2 - Ordinanze, Sinistri, Assicurazioni, Concessioni stradali e Affari generali
Ufficio 2 - Autorizzazioni accessi stradali, pubblicità e occupazioni su strade provinciali e Sanzioni**

DIRIGENTE : **CARLO NICOLA LALLI**

POSIZIONE ORGANIZZATIVA: **IDA CAROSELLA**

RESP. UFFICIO: **IDA CAROSELLA**

RESP. PROCED./ R.U.P.: **IDA CAROSELLA**

ISTRUTTORE: **RAFFAELE IACOVINO**

TRASMETTERE A: **SETTORE 2 - TECNICO
Servizio 1 - Personale, Contenzioso del Lavoro, Sistema Informativo, Trasporti e Assistenza agli Organi Istituzionali
Ufficio 5 - Trasporti c/Terzi - Autoscuole - Agenzie Pratiche Automobilistiche - Autorizzazioni Mezzi Eccezionali
Servizio 1 - Personale, Contenzioso del Lavoro, Sistema Informativo, Trasporti e Assistenza agli Organi Istituzionali
Ufficio 4 - Sistema Informativo Provinciale e Innovazione Digitale**

UFFICIO DI STAFF DEL PRESIDENTE

ALLEGATI: 3

Premesso che:

- Le abbondanti precipitazioni che hanno interessato il territorio della Provincia di Campobasso, in particolare il giorno 31 marzo 2026, hanno determinato molteplici criticità sulle strade di competenza dell'Ente;
- In conseguenza di tali eventi si è innescato un grave dissesto lungo la S.P. 35, tra il km 1+700 e il km 1+800, in agro del Comune di Spinete (frazione di Macchia di Spinete), che ha interessato parte della carreggiata stradale lato monte limitando la transitabilità del tratto viario di che trattasi;

Vista la nota prot. 7861 del 10.04.2026, allegata al presente atto quale parte integrante e sostanziale, con la quale il competente Servizio dell'Ente ha comunicato quanto in premessa chiedendo, contestualmente, di disporre *“lungo la S.P. 35, tra il km 1+700 e il km 1+800, in agro del Comune di Spinete – frazione di Macchia di Spinete (come da planimetria allegata alla nota prot. 7861 del 10.04.2026), il transito a senso unico alternato, regolato a vista, con precedenza per i veicoli che provengono dalla Contrada e procedono verso Spinete, e il limite di velocità a 30 km/h”*;

Ritenuto dover accogliere la richiesta avanzata per le ragioni rappresentate, per garantire la sicurezza e a tutela della pubblica incolumità;

Visti gli artt. 5 – 3° comma, 6 – 4° comma del Nuovo Codice della Strada approvato con D. Lgs n.285 del 30.04.92 e degli artt. dal 40 al 43 del relativo Regolamento di Esecuzione ed Attuazione approvato con D.P.R. n. 495 del 16.12.92 e loro successive modifiche ed integrazioni;

Visto l'articolo 70 comma 6 del D. Lgs. 30-3-2001 n. 165;

Visto l'articolo 107 del D. Lgs. 18/08/2000 n. 267,

Visto del D.Lgs n.285 del 30.04.92 e il relativo Regolamento di Esecuzione ed Attuazione

Visti lo Statuto dell'Ente e il vigente Regolamento degli uffici e dei servizi;

ORDINA

Le premesse e le motivazioni tutte sopra riportate, nonché la nota prot. 7861 del 10.04.2026 allegata al presente atto, costituiscono parte integrante e sostanziale del provvedimento e ne costituiscono motivazione;

Il transito a senso unico alternato lungo la S.P. 35, tra il km 1+700 e il km 1+800, in agro del Comune di Spinete – frazione di Macchia di Spinete (come da planimetria allegata alla nota prot. 7861 del 10.04.2026), il transito a senso unico alternato, regolato a vista, con precedenza per i veicoli che provengono dalla Contrada e procedono verso Spinete, con imposizione del limite di velocità a 30 km/h.

Il Comune interessato è Spinete;

L'ordinanza sarà eseguita mediante l'apposizione della segnaletica prevista dalla Tavola n. 64 di cui al Decreto Ministeriale del 10/07/2002 modificata con il limite di velocità a 30 km/h come allegata alla nota prot. 7861 del 10.04.2026, a cura del competente personale stradale provinciale;

L'esecuzione e la vigilanza del presente provvedimento sono di competenza degli organi di polizia stradale indicati all'art. 12 del Codice della Strada;

La presente Ordinanza è trasmessa al Presidente della Provincia, all' Ufficio Trasporti della Provincia di Campobasso, al Comune di Spinete e, per conoscenza, alla Prefettura di Campobasso, al Comando Provinciale dei Carabinieri, al Comando di Polizia Stradale, al Gruppo Carabinieri Forestale di Campobasso, al Comando Provinciale della G.d.F., al Comando Provinciale Vigili del Fuoco, alla Centrale Operativa Regionale del 118, alla Regione Molise Servizio di Protezione Civile, alla Regione Molise Servizio Viabilità, alla Regione Molise - Ufficio Trasporti, all'Anas e al Ministero delle infrastrutture e della mobilità sostenibili -Provv. Int. alle OO.PP. – per la Campania il Molise la Puglia e la Basilicata -sede coordinata di

Campobasso;

In relazione all'adozione del presente atto:

SI ATTESTA

che:

- non ricorre conflitto, anche potenziale, di interessi a norma dell'art. 6-bis della legge 241/1990, dell'art. 6 del DPR 62/2013 e dell'art. 7 del Codice di comportamento della Provincia di Campobasso;
- non ricorre l'obbligo di astensione, previsto dall'art. 7 del DPR 62/2013 e dell'art 10 del Codice di 1/2comportamento della Provincia di Campobasso.

SI AVVERTE

che avverso la presente Ordinanza è ammesso ricorso al Tribunale Amministrativo Regionale per il Molise (entro 60 giorni) o al Presidente della Repubblica (entro 120 giorni).



Provincia di Campobasso

**Ordinanza Dirigenziale
Proposta N. 36 del 13-04-2026**

SETTORE 3 AFFARI GENERALI E AMBIENTE

PARERE DI REGOLARITÀ TECNICA

Vista la proposta di **Ordinanza Dirigenziale n. 36 del 13-04-2026**

con oggetto

IL TRANSITO A SENSO UNICO ALTERNATO LUNGO LA S.P. 35, TRA IL KM 1+700 E IL KM 1+800, IN AGRO DEL COMUNE DI SPINETE – FRAZIONE DI MACCHIA DI SPINETE, IL TRANSITO A SENSO UNICO ALTERNATO, REGOLATO A VISTA, CON PRECEDENZA PER I VEICOLI CHE PROVENGONO DALLA CONTRADA E PROCEDONO VERSO SPINETE, CON IMPOSIZIONE DEL LIMITE DI VELOCITÀ A 30 KM/H.

si esprime parere attestante la regolarità e la correttezza dell'azione amministrativa ai sensi dell'articolo n.147 bis, comma 1 del D.Lgs. 267/2000:

Favorevole

Sfavorevole

Annotazioni:

Campobasso 13-04-2026

**IL DIRIGENTE
SETTORE 3 AFFARI GENERALI E AMBIENTE
CARLO NICOLA LALLI***

*documento informatico sottoscritto con firma digitale ai sensi di legge

IL DIRIGENTE CARLO NICOLA LALLI,

RICHIAMATA la proposta di Ordinanza Dirigenziale n. 36 del 13-04-2026,

RITENUTO poterne condividere la motivazione e accogliere il contenuto,

DETERMINA

le premesse sono parte integrante del presente dispositivo;

di accogliere integralmente la proposta di Ordinanza Dirigenziale n. 36 del 13-04-2026.

Campobasso, li 13-04-2026

**IL DIRIGENTE
DEL SETTORE 3 AFFARI GENERALI E AMBIENTE
CARLO NICOLA LALLI ***

*documento informatico sottoscritto con firma digitale ai sensi del D.Lgs. 82/2005 e ss.mm.ii.



Provincia di Campobasso

Ordinanza Dirigenziale Proposta N. 36 del 13-04-2026

SETTORE 3 AFFARI GENERALI E AMBIENTE

PARERE DI REGOLARITÀ TECNICA

Vista la proposta di **Ordinanza Dirigenziale** n. 36 del 13-04-2026
con oggetto

IL TRANSITO A SENSO UNICO ALTERNATO LUNGO LA S.P. 35, TRA IL KM 1+700 E IL KM 1+800, IN AGRO DEL COMUNE DI SPINETE – FRAZIONE DI MACCHIA DI SPINETE, IL TRANSITO A SENSO UNICO ALTERNATO, REGOLATO A VISTA, CON PRECEDENZA PER I VEICOLI CHE PROVENGONO DALLA CONTRADA E PROCEDONO VERSO SPINETE, CON IMPOSIZIONE DEL LIMITE DI VELOCITÀ A 30 KM/H.

si esprime parere attestante la regolarità e la correttezza dell'azione amministrativa ai sensi dell'articolo n.147 bis, comma 1 del D.Lgs. 267/2000:

Favorevole

Sfavorevole

Annotazioni:

Campobasso 13-04-2026

IL DIRIGENTE
SETTORE 3 AFFARI GENERALI E AMBIENTE
CARLO NICOLA LALLI*

*documento informatico sottoscritto con firma digitale ai sensi di legge



Allegati:

- planimetria
- schema segnaletica

Dirigente 3° SETTORE

Dott. Carlo LALLI

Sede

Oggetto: Eventi meteorologici Marzo – Aprile 2026. Ordinanza di adozione del transito a senso unico alternato regolato a vista lungo la S.P. 35 dal km 1+700 al km 1+800, in agro del Comune di Spinete (frazione Macchia di Spinete).

Il territorio della Provincia di Campobasso è stato interessato dal 30 marzo 2026 da eventi atmosferici straordinari che hanno determinato situazioni di criticità diffusa in particolare per la rete stradale di competenza.

In conseguenza di tali eventi si è innescato un grave dissesto lungo la S.P. 35 dal km 1+700 al km 1+800, in agro del Comune di Spinete, che ha interessato parte della carreggiata stradale lato monte.

Pertanto la transitabilità della strada deve essere limitata e si chiede di emettere una Ordinanza, ai sensi degli Artt. 5, c. 3, e 6, c. 4, del D.Lgs. n°285/1992 (Codice della Strada), e degli Artt. da 40 a 43 del D.P.R. 495/1992 (Regolamento del Codice della Strada) di:
transito a senso unico alternato, regolato a vista, lungo la S.P. 35 dal km 1+700 al km 1+800, in agro del Comune di Spinete, con precedenza per i veicoli che provengono dalla Contrada verso Spinete, con imposizione del limite di velocità a 30 km/h.

Il tratto stradale interessato è individuato nella allegata planimetria.

L'Ordinanza sarà attuata dal personale stradale che provvederà ad apporre la segnaletica, come da scheda allegata (TAV. 64).

Il Responsabile del Servizio – E.Q.
ing. Gianluigi FANTETTI ()*

Il Dirigente
Ing. Pasquale STOPPIELLO ()*

(*) Documento firmato digitalmente ai sensi del D.Lgs. 82/2005 e s.m.i.



TAVOLA 64

Lavori sulla carreggiata
con transito a
senso unico alternato

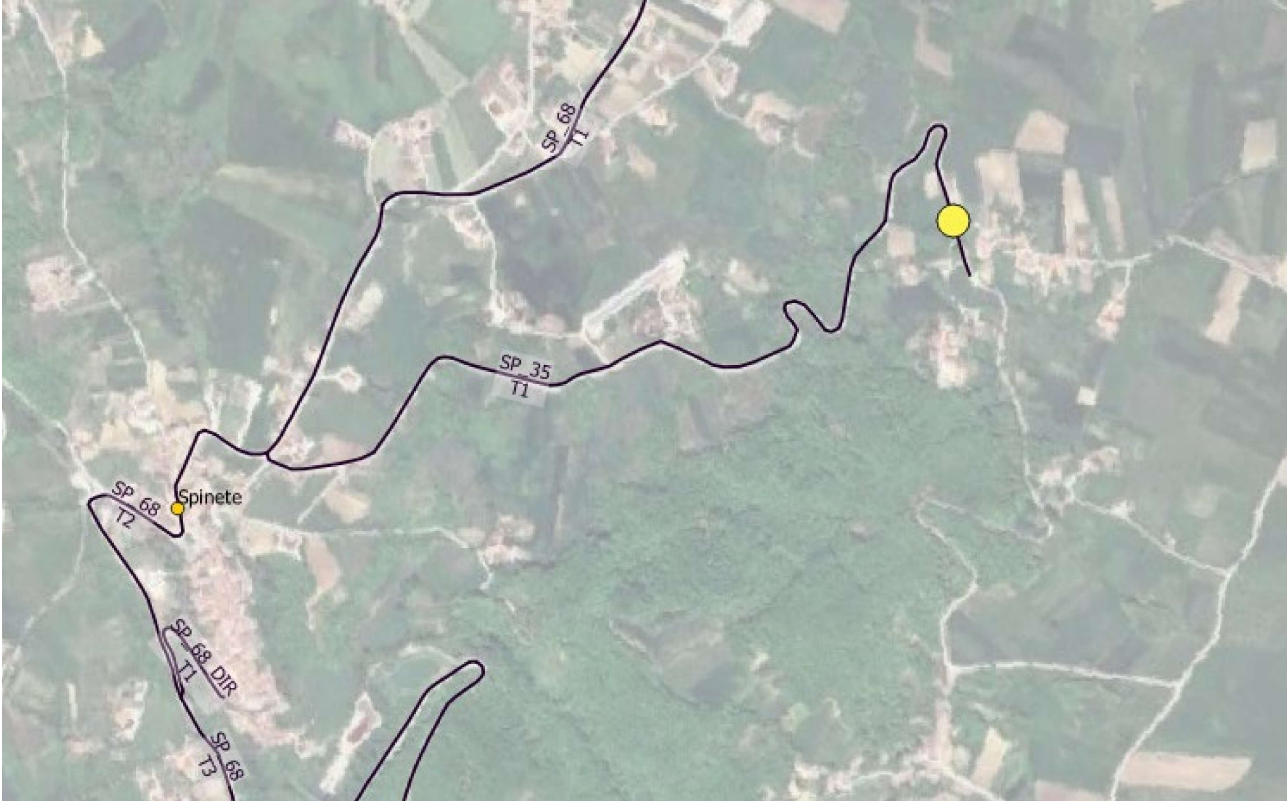
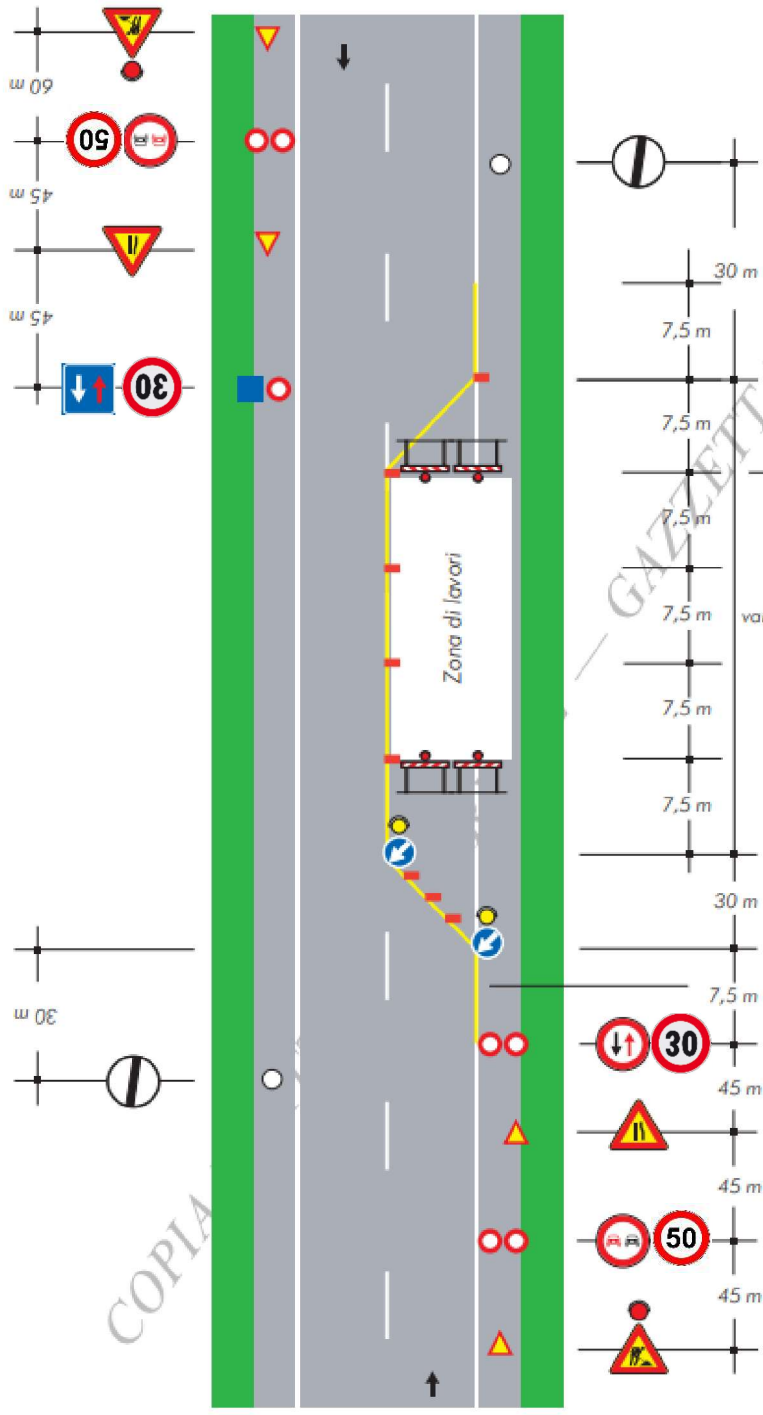

NOTA: la sezione disponibile, inferiore a 5,60 m, richiede la segnalazione di senso unico alternato

per lavori di durata

- <2 gg. coni
- >2 gg. delineatori flessibili

Solo per lavori di durata > 7 gg.

Segnaletica orizzontale temporanea

Da Spinete verso Contrada Macchie



COPIA