



Provincia di Campobasso

Ordinanza Dirigenziale N. 7 del 25-01-2024

Proposta di Ordinanza Dirigenziale
N. 7 del 25-01-2024

OGGETTO: **ESTENSIONE RETE GAS COMUNE DI MOLISE. PARZIALIZZAZIONE DEL TRAFFICO SULLA SP N. 45 "DI MOLISE" CON L'ISTITUZIONE IN TALI TRATTI DEL LIMITE DI VELOCITÀ DI 30 KM/H, DALLA DATA DELLA PRESENTE ORDINANZA E FINO AL 15/02/2024,**

SETTORE:	SETTORE 2 - TECNICO AMBIENTALE
UFFICIO:	Lavori Pubblici
DIRIGENTE :	CARLO NICOLA LALLI
POSIZIONE ORGANIZZATIVA:	PASQUALINO STOPPIELLO
RESP. UFFICIO:	IDA CAROSELLA
RESP. PROCED./ R.U.P.:	IDA CAROSELLA
ISTRUTTORE:	IDA CAROSELLA
TRASMETTERE A:	Trasporti PRESIDENZA
ALLEGATI:	1

Premesso che:

- La MOGEST srl deve realizzare i lavori di attraversamenti interrati sulla S.P. n. 45 “di Molise”, fuori dal centro abitato del Comune di Molise per l'estensione della rete di distribuzione del gas, giusta Concessione AT_121_2021 rilasciata dalla Provincia di Campobasso con D.D. 1355 del 26/08/2021;
- I lavori di che trattasi prevedono la realizzazione di scavi della sede stradale con susseguente ripristino mediante anche la bitumatura dell'intera sede stradale e realizzazione segnaletica orizzontale.
- Con nota del 19.01.2024 acquisita al protocollo generale dell'Ente n. 1234 la ditta esecutrice COST CAM srl, per conto della Concessionaria Molise Gestioni srl ha richiesto l'emissione di apposita Ordinanza per la parzializzazione del traffico sulla S.P. 45 interessata dai lavori di cui sopra;

Vista la nota prot. 1686 del 24.01.2024, con la quale il Responsabile dell'Ufficio ing. Gianluigi Fantetti ha comunicato quanto in premessa e che, per garantire l'esecuzione dei lavori di cui alla premessa in sicurezza e la pubblica e privata incolumità durante l'esecuzione degli stessi, è necessario disporre sul tratto viario interessato la *“Parzializzazione del traffico per tratti saltuari e discontinui, anche non contemporanei, a senso unico alternato con regolazione a mezzo di semafori e/o movieri con l'istituzione del limite di velocità a 30 km/h;*

Ritenuto dover accogliere la richiesta avanzata per le ragioni rappresentate e per garantire l'esecuzione dei lavori in sicurezza nonché la pubblica e privata incolumità durante l'esecuzione degli stessi;

Visto l'artt. 5 – 3° comma, l'art. 6 – 4° comma e 21 del Nuovo Codice della Strada del D.Lgs n.285 del 30.04.92 e degli artt. dal 30 al 43 del relativo Regolamento di Esecuzione ed Attuazione, approvato con D.P.R. n. 495 del 16.12.92 e loro successive modifiche ed integrazioni, si chiede di emettere

Visto l'articolo 70 comma 6 del D. Lgs. 30-3-2001 n. 165;

Visto l'articolo 107 del D. Lgs. 18/08/2000 n. 267,

Visto del D.Lgs n.285 del 30.04.92 e il relativo Regolamento di Esecuzione ed Attuazione

Visti lo Statuto dell'Ente e il vigente Regolamento degli uffici e dei servizi;

ORDINA

Le premesse e la nota prot. 1686 del 24.01.2024 costituiscono parte integrante e sostanziale del presente provvedimento e ne costituiscono motivazione;

La parzializzazione del traffico sulla SP n. 45 “di Molise”, nel tratto indicato nella planimetria allegata alla nota prot. 1686 del 24.01.2024, per tratti saltuari e discontinui, anche non contemporanei, a senso unico alternato con regolazione a mezzo di semafori e/o movieri con l'istituzione in tali tratti del limite di velocità di 30 km/h, dalla data della presente ordinanza e fino al 15/02/2024,

La segnaletica temporanea di cantiere, da realizzarsi con gli elementi minimi previsti dalle tavole n. 65 e 66 di cui al Decreto Ministeriale del 10/07/2002, modificate con il limite di velocità a 30 km/h come allegate alla nota prot. 1686 del 24.01.2024, sarà posta in opera dalla ditta esecutrice COST CAM srl, che ne curerà anche la efficienza diurna e notturna durante tutto il periodo dei lavori.

La ditta esecutrice COST CAM srl, unitamente alla Concessionaria MOGEST srl, sono responsabili della installazione e manutenzione della segnaletica temporanea di cantiere. Sono altresì responsabili civilmente e penalmente di ogni eventuale danno a terzi, cose o persone, in dipendenza di difetto o inefficienza della segnaletica e/o derivanti dalla mancata osservanza delle norme che regolamentano i cantieri di lavoro sulle strade (art 31 del D.P.R. n. 495/92);

La ditta esecutrici dovrà altresì provvedere all'apposizione della segnaletica su entrambi i sensi di marcia, della tabella fig. II 382 Art. 30 (Tabella Lavori - Segnali temporanei) debitamente compilata.

Il Comune interessato dai lavori è Molise

Autorizza la ditta esecutrice COST CAM srl a sostare nell'area di cantiere per eseguire i lavori;

Il Personale della Provincia, autorizzato all'espletamento dei servizi di polizia stradale ai sensi e per gli effetti di cui all'articolo 12 del D.Lgs. 285/1992, provvederà a verificare la corretta installazione della segnaletica.

L'esecuzione e la vigilanza del presente provvedimento sono di competenza degli organi di polizia stradale indicati all'art. 12 del Codice della Strada;

La presente Ordinanza è trasmessa al Presidente della Provincia di Campobasso, all'Ufficio Trasporti della Provincia di Campobasso, al Comune di Molise, alle ditte MOGEST srl e COST CAM srl e, per conoscenza, alla Prefettura di Campobasso, al Comando Provinciale dei Carabinieri, al Comando di Polizia Stradale, al Gruppo Carabinieri Forestale di Campobasso, al Comando Provinciale della G.d.F., al Comando Provinciale Vigili del Fuoco, alla Centrale Operativa Regionale del 118, alla Regione Molise Servizio di Protezione Civile, alla Regione Molise Servizio Viabilità, alla Regione Molise - Ufficio Trasporti e al Ministero delle infrastrutture e della mobilità sostenibili -Prov. Int. alle OO.PP. - per la Campania il Molise la Puglia e la Basilicata -sede coordinata di Campobasso.

AVVERTE

Che avverso la presente Ordinanza è ammesso ricorso al Tribunale Amministrativo Regionale per il Molise (entro 60 giorni) o al Presidente della Repubblica (entro 120 giorni).



Provincia di Campobasso

Ordinanza Dirigenziale Proposta N. 7 del 25-01-2024

SETTORE 2 - TECNICO AMBIENTALE

PARERE DI REGOLARITÀ TECNICA

Vista la proposta di **Ordinanza Dirigenziale n. 7 del 25-01-2024**
con oggetto

ESTENSIONE RETE GAS COMUNE DI MOLISE. PARZIALIZZAZIONE DEL TRAFFICO SULLA SP N. 45 "DI MOLISE" CON L'ISTITUZIONE IN TALI TRATTI DEL LIMITE DI VELOCITÀ DI 30 KM/H, DALLA DATA DELLA PRESENTE ORDINANZA E FINO AL 15/02/2024,

si esprime parere attestante la regolarità e la correttezza dell'azione amministrativa ai sensi dell'articolo n.147 bis, comma 1 del D.Lgs. 267/2000:

Favorevole

Sfavorevole

Annotazioni:

Campobasso 25-01-2024

**IL DIRIGENTE
SETTORE 2 - TECNICO AMBIENTALE
CARLO NICOLA LALLI***

*documento informatico sottoscritto con firma digitale ai sensi di legge

IL DIRIGENTE CARLO NICOLA LALLI,

RICHIAMATA la proposta di Ordinanza Dirigenziale n. 7 del 25-01-2024,

RITENUTO poterne condividere la motivazione e accogliere il contenuto,

DETERMINA

le premesse sono parte integrante del presente dispositivo;

di accogliere integralmente la proposta di Ordinanza Dirigenziale n. 7 del 25-01-2024.

Campobasso, li 25-01-2024

**IL DIRIGENTE
DEL SETTORE 2 - TECNICO AMBIENTALE
CARLO NICOLA LALLI ***

*documento informatico sottoscritto con firma digitale ai sensi del D.Lgs. 82/2005 e ss.mm.ii.



Provincia di Campobasso

Ordinanza Dirigenziale Proposta N. 7 del 25-01-2024

SETTORE 2 - TECNICO AMBIENTALE

PARERE DI REGOLARIT TECNICA

Vista la proposta di **Ordinanza Dirigenziale** n. 7 del 25-01-2024
con oggetto

ESTENSIONE RETE GAS COMUNE DI MOLISE. PARZIALIZZAZIONE DEL TRAFFICO SULLA SP N. 45 "DI MOLISE" CON L'ISTITUZIONE IN TALI TRATTI DEL LIMITE DI VELOCITÀ DI 30 KM/H, DALLA DATA DELLA PRESENTE ORDINANZA E FINO AL 15/02/2024,

si esprime parere attestante la regolarità e la correttezza dell'azione amministrativa ai sensi dell'articolo n.147 bis, comma 1 del D.Lgs. 267/2000:

Favorevole

Sfavorevole

Annotazioni:

Campobasso 25-01-2024

IL DIRIGENTE
SETTORE 2 - TECNICO AMBIENTALE
CARLO NICOLA LALLI*

*documento informatico sottoscritto con firma digitale ai sensi di legge

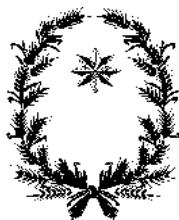

Provincia di Campobasso

ATTESTAZIONE DI INIZIO PUBBLICAZIONE ALL'ALBO PRETORIO ON LINE

Su richiesta del Dirigente **CARLO NICOLA LALLI** del **SETTORE 2 - TECNICO AMBIENTALE**

la **Ordinanza Dirigenziale n. 7 del 25-01-2024**

avente ad oggetto:

ESTENSIONE RETE GAS COMUNE DI MOLISE. PARZIALIZZAZIONE DEL TRAFFICO SULLA SP N. 45 "DI MOLISE" CON L'ISTITUZIONE IN TALI TRATTI DEL LIMITE DI VELOCITÀ DI 30 KM/H, DALLA DATA DELLA PRESENTE ORDINANZA E FINO AL 15/02/2024,

è stata pubblicata all'Albo Pretorio On Line della Provincia di Campobasso in data odierna per rimanervi quindici giorni consecutivi.

Campobasso, 25-01-2024

L'ISTRUTTORE (*)
ROSAMARIA FANELLI

*documento informatico sottoscritto con firma digitale ai sensi di legge



PROVINCIA DI CAMPOBASSO

Via Roma, 47 – 86100 Campobasso C.F. 00139600704 Telefono 0874 40 11 Telefax 0874 41 19 76

2° Settore 1° Servizio Viabilità

Dirigente: Dott. Carlo Lalli

Ufficio 1 - Gruppi Stradali, Area Nord
Responsabile Ufficio 1: ing. Gianluigi Fantetti
Gruppo Stradale n. 3 di Ripalimosani
Istruttore Direttivo Tecnico: ing. Giovanna D'Amico
Telefono: 0874 401343
e-mail: giovanna.damico@provincia.campobasso.it

Al Responsabile Ufficio 7 – SEGRETERIA
2 SETTORE ORDINANZE SINISTRI
STRADALI ASSICURAZIONI
Rag. Ida Carosella
SEDE

Oggetto: Concessione attraversamento su S.P. n. 45 “di Molise” fuori dal centro abitato del Comune di Molise AT_121/2021 giusta Determinazione Dirigenziale n. 1355 del 26/08/2021. Richiesta Ordinanza per la istituzione di senso unico alternato regolato da impianto semaforico e/o movieri. RELAZIONE

Con nota del 19/01/2024, acquisita al protocollo generale dell'Ente in pari data al n. 1234, la ditta COST CAM srl, con sede in Baranello (CB) (costcamsrl@pec.it), per conto della MOGEST srl (molisegestioni@postecert.it), richiedeva l'emissione di apposita Ordinanza per la parzializzazione del traffico sulla strada provinciale n. 45 interessata dai lavori per estensione della rete di distribuzione del gas, giusta Concessione rilasciata dalla Provincia di Campobasso AT_121/2021 con D.D. n. 1355 del 26/08/2021, per il periodo di esecuzione dal 21/01/2024 fino al 15/02/2024.

I lavori di che trattasi prevedono la realizzazione di scavi della sede stradale con susseguente ripristino, mediante anche la bitumatura dell'intera sede stradale e realizzazione segnaletica orizzontale.

Per garantire la pubblica e privata incolumità durante l'esecuzione dei lavori sulla **SP n. 45 “di Molise”**, è necessario per i lavori di cui sopra:

-Parzializzare il traffico per tratti saltuari e discontinui, anche non contemporanei, a senso unico alternato con regolazione a mezzo di semafori e/o moviere, per l'esecuzione dei lavori in sicurezza, limitando allo stretto indispensabile i disagi al traffico. In tali tratti saltuari e discontinui atteso che il limite di velocità imposto sulle arterie è di 50 km/h, il limite di velocità è ridotto a 30 km/h.

Per quanto sopra illustrato, ai sensi degli artt. 5 – 3° comma, 6 – 4° comma e 21 del Nuovo Codice della Strada, approvato con D.Lgs n.285 del 30.04.92 e degli artt. dal 30 al 43 del relativo Regolamento di Esecuzione ed Attuazione, approvato con D.P.R. n. 495 del 16.12.92 e loro successive modifiche ed integrazioni, si chiede di emettere:

-Ordinanza per la parzializzazione del traffico sulla SP n. 45 “di Molise” per tratti saltuari e discontinui, anche non contemporanei, a senso unico alternato con regolazione a mezzo di semafori e/o movieri con l'istituzione in tali tratti del limite di velocità di 30 km/h, dal 21/01/2024 al 15/02/2024, nel tratto indicato nella allegata planimetria.



PROVINCIA DI CAMPOBASSO

Via Roma, 47 – 86100 Campobasso C.F. 00139600704 Telefono 0874 40 11 Telefax 0874 41 19 76

2° Settore 1° Servizio Viabilità

Dirigente: Dott. Carlo Lalli

Ufficio 1 - Gruppi Stradali, Area Nord
Responsabile Ufficio 1: ing. Gianluigi Fantetti
Gruppo Stradale n. 3 di Ripalimosani
Istruttore Direttivo Tecnico: ing. Giovanna D'Amico
Telefono: 0874 401343
e-mail: giovanna.damico@provincia.campobasso.it

La segnaletica temporanea di cantiere, da realizzarsi con gli elementi minimi previsti dalle allegate tavole n. 65 e 66 di cui al Decreto Ministeriale del 10/07/2002, modificate con il limite di velocità a 30 km/h, sarà posta in opera dalla ditta esecutrice COST CAM srl, con sede in Baranello (CB), che ne curerà anche la efficienza diurna e notturna durante tutto il periodo dei lavori. La ditta esecutrice dovrà altresì provvedere all'apposizione della segnaletica su entrambi i sensi di marcia, della tabella fig. II 382 Art. 30 (Tabella Lavori - Segnali temporanei) debitamente compilata. Il Comune interessato dai lavori è MOLISE.

La ditta COST CAM srl, con sede in Baranello (CB), unitamente alla Concessionaria MOGEST srl, è responsabile della installazione e manutenzione della segnaletica temporanea di cantiere. I lavori autorizzati potranno avere inizio solo dopo la compilazione del verbale di corretta apposizione della segnaletica temporanea da parte dell'Istruttore Stradale di riferimento.

L'Istruttore Direttivo Tecnico
ing. Giovanna D'Amico (*)

Il Responsabile dell'Ufficio
ing. Gianluigi Fantetti (*)

(*) Documento informatico sottoscritto con firma digitale ai sensi dell'art. 24 del D.Lgs 07/03/2005 n. 82



PROVINCIA DI CAMPOBASSO

Via Roma, 47 – 86100 Campobasso C.F. 00139600704 Telefono 0874 40 11 Telefax 0874 41 19 76

2° Settore 1° Servizio Viabilità

Dirigente: Dott. Carlo Lalli

Ufficio 1 - Gruppi Stradali, Area Nord

Responsabile Ufficio 1: ing. Gianluigi Fantetti

Gruppo Stradale n. 3 di Ripalimosani

Istruttore Direttivo Tecnico: ing. Giovanna D'Amico

Telefono: 0874 401343

e-mail: giovanna.damico@provincia.campobasso.it

26-9-2002

Supplemento straordinario alla GAZZETTA UFFICIALE

Serie generale - n. 226

TAVOLA 65

Lavori sulla carreggiata
con transito a senso
unico alternato regolato
da movieri con palette

NOTA: la sezione disponibile, inferiore a
5,60 m, richiede la segnalazione di senso
unico alternato

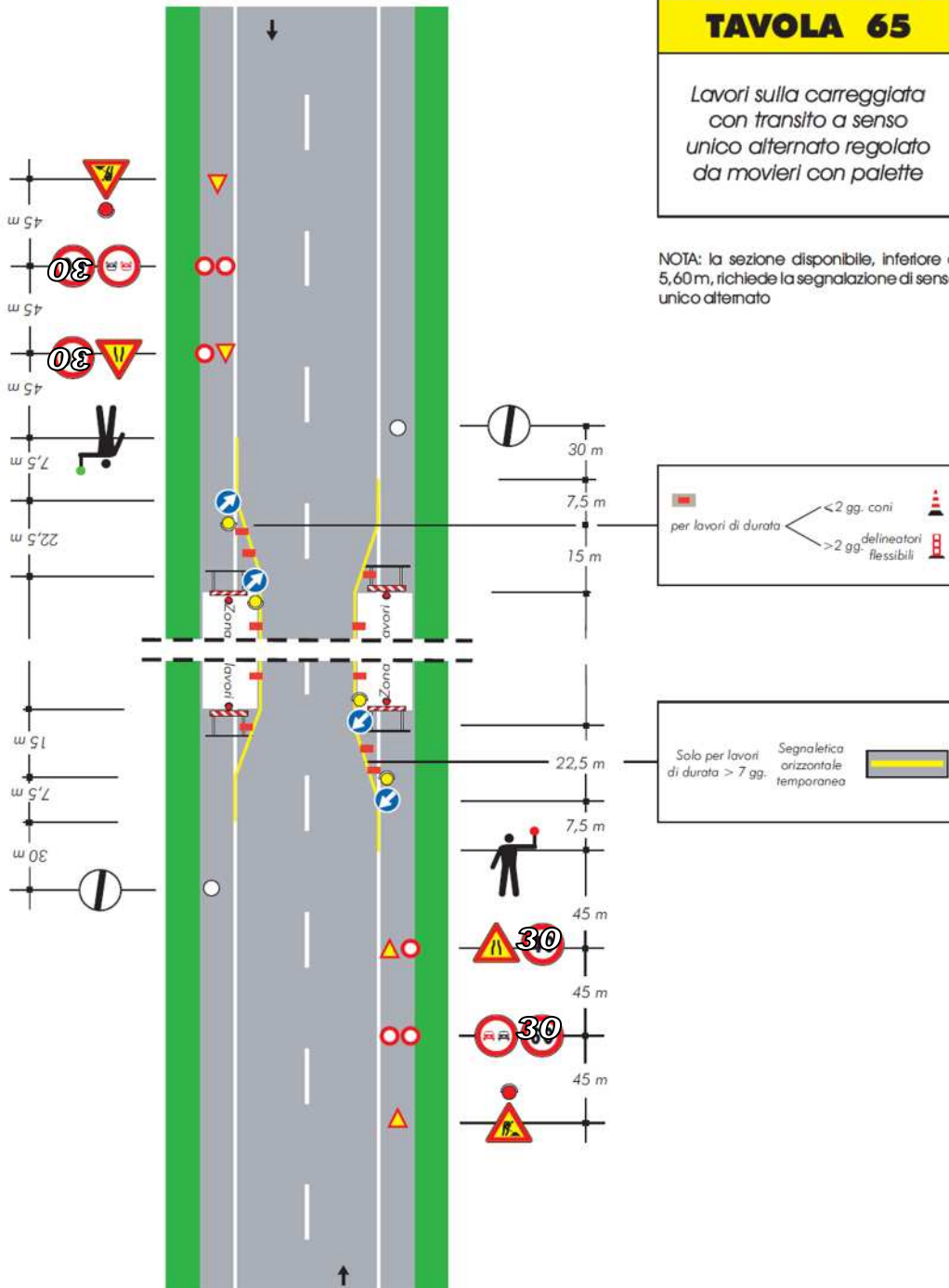



PROVINCIA DI CAMPOBASSO

Via Roma, 47 – 86100 Campobasso C.F. 00139600704 Telefono 0874 40 11 Telefax 0874 41 19 76

2° Settore 1° Servizio Viabilità

Dirigente: Dott. Carlo Lalli

Ufficio 1 - Gruppi Stradali, Area Nord
Responsabile Ufficio 1: ing. Gianluigi Fantetti
Gruppo Stradale n. 3 di Ripalimosani
Istruttore Direttivo Tecnico: ing. Giovanna D'Amico
Telefono: 0874 401343
e-mail: giovanna.damico@provincia.campobasso.it

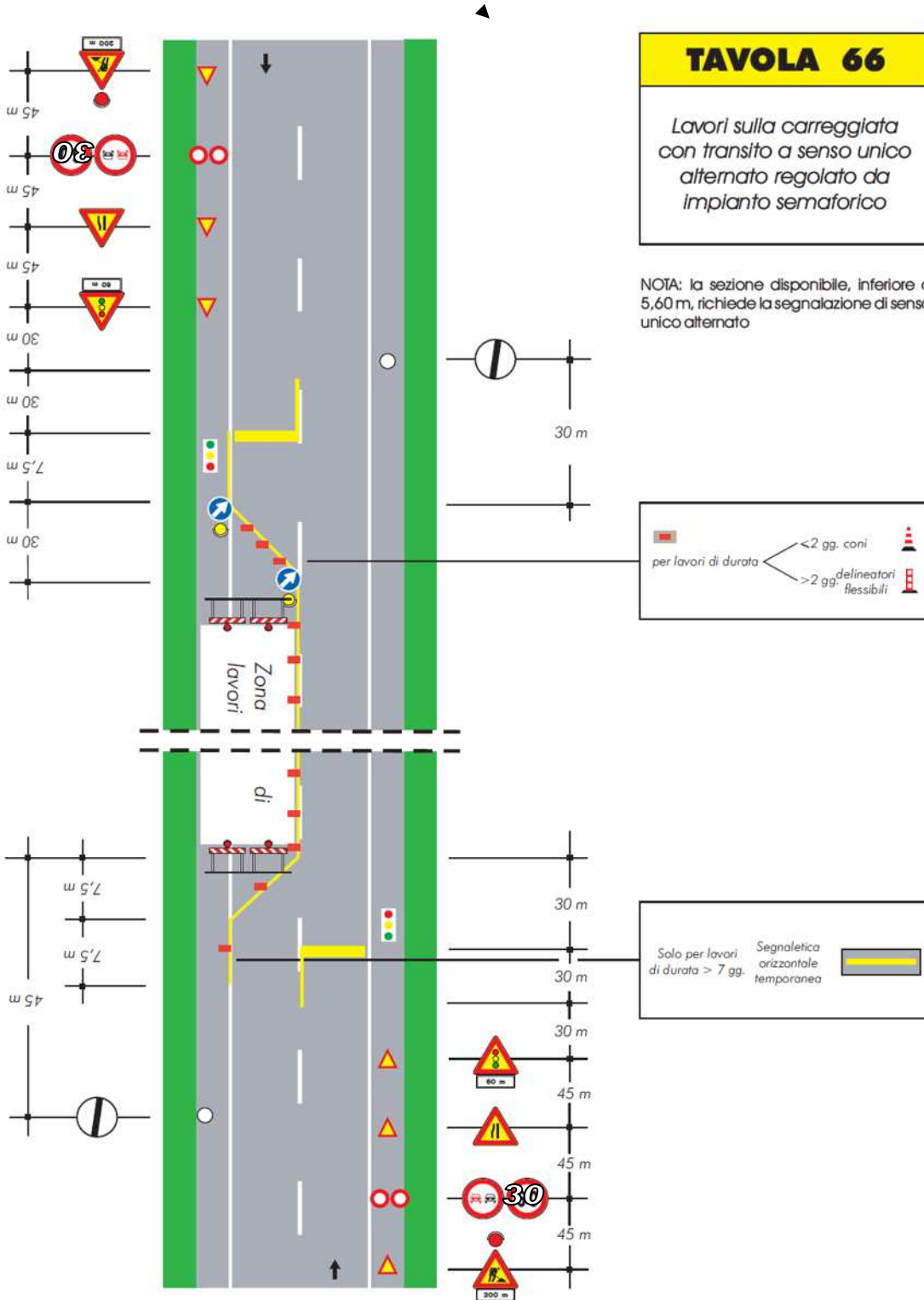



PROVINCIA DI CAMPOBASSO

Via Roma, 47 – 86100 Campobasso C.F. 00139600704 Telefono 0874 40 11 Telefax 0874 41 19 76

2° Settore 1° Servizio Viabilità

Dirigente: Dott. Carlo Lalli

Ufficio 1 - Gruppi Stradali, Area Nord

Responsabile Ufficio 1: ing. Gianluigi Fantetti

Gruppo Stradale n. 3 di Ripalimosani

Istruttore Direttivo Tecnico: ing. Giovanna D'Amico

Telefono: 0874 401343

e-mail: giovanna.damico@provincia.campobasso.it

