



## Provincia di Campobasso

### Ordinanza Dirigenziale N. 93 del 29-05-2026

Proposta di Ordinanza Dirigenziale  
N. 98 del 29-05-2026

OGGETTO: **CHIUSURA AL TRAFFICO DI UN TRATTO DI STRADA DELLA S.P. 137", IN CORRISPONDENZA DEL PASSAGGIO A LIVELLO PL KM 35+005 - 41°80'84.0"N 14°92'17.2"E", NEI GIORNI 11/06/2026 E 12/06/2026, FASCIA ORARIA DALLE ORE 21.00 ALLE 06.00.**

---

SETTORE: **SETTORE 3 AFFARI GENERALI E AMBIENTE**

---

UFFICIO: **Servizio 2 - Ordinanze, Sinistri, Assicurazioni, Concessioni stradali e Affari generali**  
**Ufficio 1 - Gestione ordinanze, Sinistri Stradali, Assicurazione e Servizi Generali**

---

DIRIGENTE : **CARLO NICOLA LALLI**

---

POSIZIONE ORGANIZZATIVA: **IDA CAROSELLA**

---

RESP. UFFICIO: **IDA CAROSELLA**

---

RESP. PROCED./ R.U.P.: **IDA CAROSELLA**

---

ISTRUTTORE: **IDA CAROSELLA**

---

TRASMETTERE A: **SETTORE 2 - TECNICO**  
**PRESIDENZA**  
**Servizio 1 - Personale, Contenzioso del Lavoro, Sistema Informativo, Trasporti e Assistenza agli Organi Istituzionali**  
**Ufficio 4 - Sistema Informativo Provinciale e Innovazione Digitale**  
**Servizio 1 - Personale, Contenzioso del Lavoro, Sistema Informativo, Trasporti e Assistenza agli Organi Istituzionali**  
**Ufficio 5 - Trasporti c/Terzi - Autoscuole - Agenzie Pratiche Automobilistiche - Autorizzazioni Mezzi Eccezionali**

ALLEGATI: 1

---

**Premesso che:**

- la ditta Armafer srl, con nota prot. 11732 del 22.05.2026, ha comunicato la necessità di effettuare lavori urgenti e indifferibili alla sede ferroviaria in corrispondenza del passaggio a livello PL Km 35+005 - 41°80'84.0"N 14°92'17.2"E" - Strada Provinciale 137;
- a tal fine, con la richiamata nota 11732 del 22.05.2026, la ditta Armafer srl ha chiesto la "chiusura di un tratto di strada della S.P. 137" in corrispondenza del passaggio a livello (PL Km 35+005 - 41°80'84.0"N 14°92'17.2"E"), nei giorni 11/06/2026 e 12/06/2026, fascia oraria dalle ore 21.00 alle 06.00".

**Vista** la nota prot. 12288 del 28.05.2026, allegata al presente atto quale parte integrante e sostanziale, con la quale il competente Ufficio dell'Ente ha comunicato quanto in premessa chiedendo la chiusura al traffico del tratto individuato nella planimetria allegata alla medesima nota, come da istanza della ditta Armafer srl.

**Ritenuto** dover accogliere la richiesta avanzata per le ragioni rappresentate e per garantire l'esecuzione dei lavori in sicurezza nonché la pubblica e privata incolumità durante l'esecuzione degli stessi;

**Visto** l'artt. 5 - 3° comma, l'art. 6 - 4° comma e 21 del Nuovo Codice della Strada del D.Lgs n.285 del 30.04.92 e degli artt. dal 30 al 43 del relativo Regolamento di Esecuzione ed Attuazione, approvato con D.P.R. n. 495 del 16.12.92 e loro successive modifiche ed integrazioni, si chiede di emettere

**Visto** l'articolo 70 comma 6 del D. Lgs. 30-3-2001 n. 165;

**Visto** l'articolo 107 del D. Lgs. 18/08/2000 n. 267,

**Visto** del D.Lgs n.285 del 30.04.92 e il relativo Regolamento di Esecuzione ed Attuazione

**Visti** lo Statuto dell'Ente e il vigente Regolamento degli uffici e dei servizi;

**ORDINA**

Le premesse e la nota prot. 12288 del 28.05.2026 costituiscono parte integrante e sostanziale del presente provvedimento e ne costituiscono motivazione;

**La chiusura al traffico di un tratto di strada della S.P. 137", in corrispondenza del passaggio a livello PL Km 35+005 - 41°80'84.0"N 14°92'17.2"E", come da planimetria allegata alla nota prot. 12288 del 28.05.2026, nei giorni 11/06/2026 e 12/06/2026, fascia oraria dalle ore 21.00 alle 06.00.**

La segnaletica temporanea di cantiere, da realizzarsi con gli elementi minimi previsti dalla allegata tavola n. 70 di cui al Decreto Ministeriale del 10/07/2002, modificata con il limite di velocità a 30Km/h come espressamente indicato nella nota prot. 12288 del 28.05.2026, sarà posta in opera dalla ditta esecutrice Armafer srl che ne curerà l'efficienza diurna e notturna durante tutto il periodo dei lavori.

La ditta Armafer srl dovrà altresì provvedere all'apposizione della segnaletica su entrambi i sensi di marcia, della tabella fig. II 382 Art. 30 (Tabella Lavori - Segnali temporanei) debitamente compilata.

La ditta Armafer srl è responsabile della installazione e manutenzione della segnaletica temporanea di cantiere. E' altresì responsabile civilmente e penalmente di ogni eventuale danno a terzi, cose o persone, in dipendenza di difetto o inefficienza della segnaletica e/o derivanti dalla mancata osservanza delle norme che regolamentano i cantieri di lavoro sulle strade ( art 31 del D.P.R. n. 495/92);

I Comune interessato dai lavori è Larino;

La ditta Armafer srl è autorizzata a sostare nell'area di cantiere per eseguire i lavori;

Il Personale della Provincia, autorizzato all'espletamento dei servizi di polizia stradale ai sensi e per gli effetti di cui all'articolo 12 del D.Lgs. 285/1992, provvederà a verificare la corretta installazione della segnaletica.

L'esecuzione e la vigilanza del presente provvedimento sono di competenza degli organi di polizia stradale indicati all'art. 12 del Codice della Strada;

La presente Ordinanza è trasmessa al Presidente della Provincia di Campobasso, all'Ufficio Trasporti della Provincia di Campobasso, al Comune di Larino, alla ditta Armafer srl, e, per conoscenza alla Prefettura di Campobasso, al Comando Provinciale dei Carabinieri, al Comando di Polizia Stradale, al Gruppo Carabinieri Forestale di Campobasso, al Comando Provinciale della G.d.F., al Comando Provinciale Vigili del Fuoco, alla Centrale Operativa Regionale del 118, alla Regione Molise Servizio di Protezione Civile, alla Regione Molise Servizio Viabilità, alla Regione Molise - Ufficio Trasporti e al Ministero delle infrastrutture e dei trasporti -Provv. Int. alle OO.PP. - per la Campania il Molise la Puglia e la Basilicata - sede coordinata di Campobasso.

**In relazione all'adozione del presente atto:**

**SI ATTESTA**

**che:**

- non ricorre conflitto, anche potenziale, di interessi a norma dell'art. 6-bis della legge 241/1990, dell'art. 6 del DPR 62/2013 e dell'art. 7 del Codice di comportamento della Provincia di Campobasso;
- non ricorre l'obbligo di astensione, previsto dall'art. 7 del DPR 62/2013 e dell'art. 10 del Codice di comportamento della Provincia di Campobasso.

**SI AVVERTE**

che avverso la presente Ordinanza è ammesso ricorso al Tribunale Amministrativo Regionale per il Molise (entro 60 giorni) o al Presidente della Repubblica (entro 120 giorni).



## **Provincia di Campobasso**

### **Ordinanza Dirigenziale Proposta N. 98 del 29-05-2026**

**SETTORE 3 AFFARI GENERALI E AMBIENTE**

**PARERE DI REGOLARITÀ TECNICA**

Vista la proposta di **Ordinanza Dirigenziale** n. 98 del 29-05-2026  
con oggetto

---

**CHIUSURA AL TRAFFICO DI UN TRATTO DI STRADA DELLA S.P. 137", IN CORRISPONDENZA DEL PASSAGGIO A LIVELLO PL KM 35+005 - 41°80'84.0"N 14°92'17.2"E", NEI GIORNI 11/06/2026 E 12/06/2026, FASCIA ORARIA DALLE ORE 21.00 ALLE 06.00.**

---

si esprime parere attestante la regolarità e la correttezza dell'azione amministrativa ai sensi dell'articolo n.147 bis, comma 1 del D.Lgs. 267/2000:

**Favorevole**

**Sfavorevole**

Annotazioni:

**Campobasso 29-05-2026**

**IL DIRIGENTE  
SETTORE 3 AFFARI GENERALI E AMBIENTE  
CARLO NICOLA LALLI\***

\*documento informatico sottoscritto con firma digitale ai sensi di legge

**IL DIRIGENTE CARLO NICOLA LALLI,**

RICHIAMATA la proposta di Ordinanza Dirigenziale n. 98 del 29-05-2026,

RITENUTO poterne condividere la motivazione e accogliere il contenuto,

**DETERMINA**

le premesse sono parte integrante del presente dispositivo;

di accogliere integralmente la proposta di Ordinanza Dirigenziale n. 98 del 29-05-2026.

**Campobasso, li 29-05-2026**

**IL DIRIGENTE  
DEL SETTORE 3 AFFARI GENERALI E AMBIENTE  
CARLO NICOLA LALLI \***

\*documento informatico sottoscritto con firma digitale ai sensi del D.Lgs. 82/2005 e ss.mm.ii.





# Provincia di Campobasso

## Ordinanza Dirigenziale Proposta N. 98 del 29-05-2026

### SETTORE 3 AFFARI GENERALI E AMBIENTE

#### PARERE DI REGOLARITÀ TECNICA

Vista la proposta di **Ordinanza Dirigenziale n. 98 del 29-05-2026**  
con oggetto

**CHIUSURA AL TRAFFICO DI UN TRATTO DI STRADA DELLA S.P. 137", IN CORRISPONDENZA DEL PASSAGGIO A LIVELLO PL KM 35+005 - 41°80'84.0"N 14°92'17.2"E", NEI GIORNI 11/06/2026 E 12/06/2026, FASCIA ORARIA DALLE ORE 21.00 ALLE 06.00.**

si esprime parere attestante la regolarità e la correttezza dell'azione amministrativa ai sensi dell'articolo n.147 bis, comma 1 del D.Lgs. 267/2000:

Favorevole

Sfavorevole

Annotazioni:

Campobasso 29-05-2026

**IL DIRIGENTE**  
**SETTORE 3 AFFARI GENERALI E AMBIENTE**  
**CARLO NICOLA LALLI\***

\*documento informatico sottoscritto con firma digitale ai sensi di legge



# PROVINCIA DI CAMPOBASSO

Via Roma, 47 – 86100 Campobasso C.F. 00139600704

Telefono 0874 40 11 - P.E.C.: [provincia.campobasso@legalmail.it](mailto:provincia.campobasso@legalmail.it)

2^ SETTORE TECNICO- SERVIZIO VIABILITÀ - DIRIGENTE: ING. PASQUALE STOPPIELLO

Gruppo stradale n. 6 di Larino  
Funzionario Tecnico: arch. Nicola Petrella  
Telefono: 0874 401388 e-mail:  
[arch.nicola.petrella@provincia.campobasso.it](mailto:arch.nicola.petrella@provincia.campobasso.it)

1/4

Alla Responsabile Ufficio Ordinanze

**Rag. Ida Carosella**

SEDE

**Oggetto:** ARMAFER s.r.l. Richiesta ordinanza chiusura al traffico della Strada Provinciale ricadente nel comune di Larino (CB).

Strada Provinciale 137 - PL Km 35+005 - 41°80'84.0"N 14°92'17.2"E

## RELAZIONE

Con nota del 22/05/2026, acquisita al protocollo generale dell'Ente al n. 11732, la ditta ARMAFER srl ([campobasso@pec.armafer.it](mailto:campobasso@pec.armafer.it)) richiedeva l'emissione di apposita Ordinanza per la chiusura di un tratto della Strada Provinciale 137 - PL Km 35+005 - 41°80'84.0"N 14°92'17.2"E, nei giorni 11/06/2026 e 12/06/2026 (fascia oraria dalle ore 21.00 alle 06.00)

I lavori di che trattasi prevedono il rinnovamento binario con risanamento della massicciata binario unico della tratta Ururi – Larino della linea Termoli – Venafro per complessivi 9 km circa". A.Q. 1916/2025 C.A. 05.

Per garantire la pubblica e privata incolumità durante l'esecuzione dei lavori sulla **S.P. n. 137**, è necessario per i lavori di cui sopra.

Per quanto sopra illustrato, ai sensi degli artt. 5 – 3° comma, 6 – 4° comma e 21 del Nuovo Codice della Strada, approvato con D.Lgs n.285 del 30.04.92 e degli artt. dal 30 al 43 del relativo Regolamento di Esecuzione ed Attuazione, approvato con D.P.R. n. 495 del 16.12.92 e loro successive modifiche ed integrazioni, si chiede di emettere apposita Ordinanza per la chiusura di un tratto di strada della Strada Provinciale 137 - PL Km 35+005 - 41°80'84.0"N 14°92'17.2"E, nei giorni 11/06/2026 e 12/06/2026 (**fascia oraria dalle ore 21.00 alle 06.00**).

La segnaletica temporanea di cantiere, da realizzarsi con gli elementi minimi previsti dalla allegata tavola n. 70 di cui al Decreto Ministeriale del 10/07/2002, modificate con il limite di velocità a 30 km/h, sarà posta in opera dalla ditta esecutrice dei lavori **ARMAFER srl** che ne curerà anche la efficienza diurna e notturna durante tutto il periodo dei lavori. La ditta esecutrice dovrà altresì provvedere all'apposizione della segnaletica su entrambi i sensi di

(\*) Documento informatico sottoscritto con firma digitale ai sensi dell'art. 24 del D.Lgs 07/03/2005 n. 82



# PROVINCIA DI CAMPOBASSO

Via Roma, 47 – 86100 Campobasso C.F. 00139600704

Telefono 0874 40 11 - P.E.C.: [provincia.campobasso@legalmail.it](mailto:provincia.campobasso@legalmail.it)

**2^ SETTORE TECNICO- SERVIZIO VIABILITÀ - DIRIGENTE: ING. PASQUALE STOPPIELLO**

Gruppo stradale n. 6 di Larino

Funzionario Tecnico: arch. Nicola Petrella

Telefono: 0874 401388 e-mail:

[arch.nicola.petrella@provincia.campobasso.it](mailto:arch.nicola.petrella@provincia.campobasso.it)

2/4

marcia, della tabella fig. Il 382 Art. 30 (Tabella Lavori - Segnali temporanei) debitamente compilata. Il Comune interessato dai lavori è Larino (CB).

La ditta esecutrice ARMAFER srl, è responsabile della installazione e manutenzione della segnaletica temporanea di cantiere.

Il funzionario Tecnico

Arch. Nicola Petrella (\*)

Il Dirigente

Ing. Pasquale Stoppiello (\*)



# PROVINCIA DI CAMPOBASSO

Via Roma, 47 – 86100 Campobasso C.F. 00139600704

Telefono 0874 40 11 - P.E.C.: [provincia.campobasso@legalmail.it](mailto:provincia.campobasso@legalmail.it)

2<sup>A</sup> SETTORE TECNICO- SERVIZIO VIABILITÀ - DIRIGENTE: ING. PASQUALE STOPPIELLO

Gruppo stradale n. 6 di Larino  
Funzionario Tecnico: arch. Nicola Petrella  
Telefono: 0874 401388 e-mail:  
[arch.nicola.petrella@provincia.campobasso.it](mailto:arch.nicola.petrella@provincia.campobasso.it)

3/4

## TAVOLA 70

*Deviazione obbligatoria per chiusura della strada*

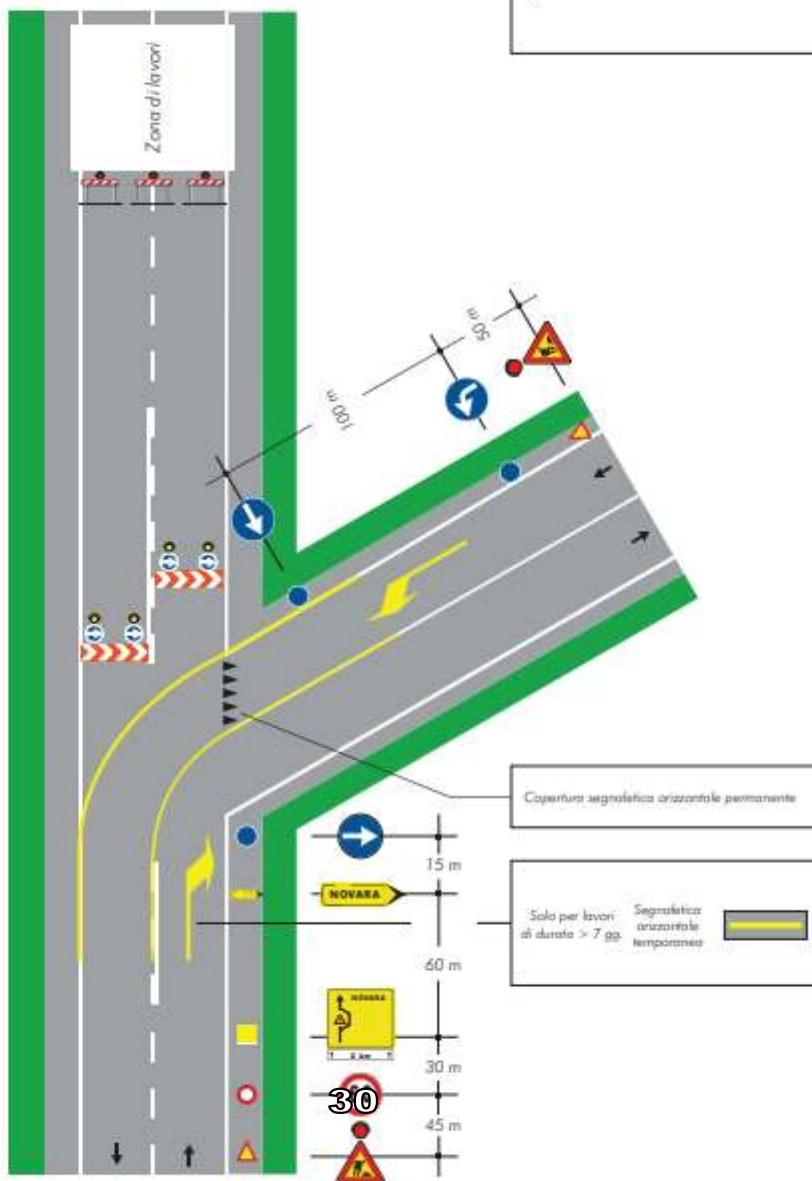

PROVINCIA DI CAMPOBASSO  
Protocollo Interno numero 12288/2026 del 28-05-2026



# PROVINCIA DI CAMPOBASSO

Via Roma, 47 – 86100 Campobasso C.F. 00139600704

Telefono 0874 40 11 - P.E.C.: [provincia.campobasso@legalmail.it](mailto:provincia.campobasso@legalmail.it)

2^ SETTORE TECNICO- SERVIZIO VIABILITÀ - DIRIGENTE: ING. PASQUALE STOPPIELLO

4/4

Gruppo stradale n. 6 di Larino  
Funzionario Tecnico: arch. Nicola Petrella  
Telefono: 0874 401388 e-mail:  
[arch.nicola.petrella@provincia.campobasso.it](mailto:arch.nicola.petrella@provincia.campobasso.it)



PROVINCIA DI CAMPOBASSO  
Protocollo Interno numero 12288/2026 del 28-05-2026