



## Provincia di Campobasso

### Ordinanza Dirigenziale N. 38 del 14-06-2024

Proposta di Ordinanza Dirigenziale  
N. 39 del 12-06-2024

OGGETTO: **INDAGINI, STUDI DI VULNERABILITÀ E VERIFICHE PONTI E VIADOTTI. ISTITUZIONE DI UN SENSO UNICO ALTERNATO DALLA DATA DEL PRESENTE ATTO E FINO AL 29.06.2024, DALLE ORE 7:30 ALLE ORE 18:30**

---

SETTORE: **SETTORE 3 AFFARI GENERALI E AMBIENTE**

---

UFFICIO: **SETTORE 3 - AFFARI GENERALI E AMBIENTE**

---

DIRIGENTE : **ANTONIO CARUSO**

---

POSIZIONE ORGANIZZATIVA: **LEONARDO GIULIANO**

---

RESP. UFFICIO: **IDA CAROSELLA**

---

RESP. PROCED./  
R.U.P.: **IDA CAROSELLA**

---

ISTRUTTORE: **IDA CAROSELLA**

---

TRASMETTERE A: **Trasporti  
SETTORE 2 - TECNICO  
PRESIDENZA**

---

ALLEGATI: **2**

---

**Premesso che:**

- La Provincia di Campobasso deve realizzare l'intervento "INDAGINI, STUDI DI VULNERABILITÀ E VERIFICHE DI PONTI E VIADOTTI". FONDI DM 49/2018. ANNUALITA 2022.
- CUP B87H21006080001
- CIG 92237184E2
- Con contratto rep. N. 14660 stipulato il 1.02.2023 l'esecuzione di detto intervento è stato appaltato alla R.T.I. Breng s.r.l.;
- Con successiva D.D. 742/2023 l'appaltatrice R.T.I. Breng s.r.l. è stata autorizzata a subappaltare i servizi di "Indagini, campionamenti, prove, noli, ecc." alla società Geosurveys s.r.l. con sede in Gualdo Tadino (PG), Cod. Fisc. . 03524370545, P.a IVA 03524370545, con riferimento ai servizi di indagini diagnostiche e geofisiche;

**Dato atto** che la subappaltatrice Geosurveys s.r.l., con nota prot. 11594 del 6.06.2024, ha chiesto la regolamentazione della circolazione sui tratti viari delle SSPP interessati dagli interventi di cui alle premesse comunicando i dati identificativi di ciascuna opera oggetto di verifica, il cronoprogramma delle attività, lo sviluppo e la durata di ciascun cantiere;

**Atteso** che il competente Ufficio dell'Ente, per quanto sopra rappresentato e per consentire l'esecuzione dei lavori in sicurezza nonché la pubblica e privata incolumità durante la realizzazione degli stessi, con la nota prot. 11948 dell' 11.06.2024 *allegata al presente atto quale parte integrante e sostanziale*, ha chiesto di istituire sulle SSPP interessate un "**senso unico alternato**" come richiesto dalla Geosurveys s.r.l. con la nota prot. 11594 del 6.06.2024;

**Ritenuto** dover accogliere la richiesta al fine di salvaguardare l'incolumità degli utenti della strada e limitare allo stretto indispensabile i disagi al traffico durante la realizzazione dell'intervento, nonché a salvaguardia del patrimonio dell'Ente;

**Visti** gli articoli 5 – 3° comma, 6 – 4° comma e 21 del Nuovo Codice della Strada emanato con D.L. 30/04/1992 n. 285 e gli artt. dal n. 30 al n. 43 del Regolamento di esecuzione e di attuazione approvato con D.P.R- 12/12/1982 n. 495 che fissano disposizioni per l'apertura di cantieri di lavoro sulle strade;

**Visto** l'articolo 42 del D.L. 30.04.1992, n° 285 (Nuovo Codice della Strada) e l'articolo n. 179 del Regolamento di esecuzione e di attuazione del Codice della strada;

**VISTO** l'articolo 70 comma 6 del D. Lgs. 30-3-2001 n. 165;

**VISTO** l'articolo 107 del D. Lgs. 18/08/2000 n. 267,

**VISTO** del D.Lgs n.285 del 30.04.92 e il relativo Regolamento di Esecuzione ed Attuazione

**VISTI** lo Statuto dell'Ente e il vigente Regolamento degli uffici e dei servizi;

**ORDINA**

Le premesse, nonché la nota prot. 11948 dell'11.6.2024 allegata al presente atto, costituiscono parte integrante sostanziale del provvedimento e ne costituiscono motivazione;

**L'istituzione di un senso unico alternato regolato da impianto semaforico sulle SSPP indicate nell'allegato alla nota prot. 11594 del 6.06.2024, dalla data del presente atto e fino al 29.06.2024, dalle ore 7:30 alle ore 18:30;**

La segnaletica temporanea di cantiere, da realizzarsi con gli elementi minimi previsti dal Nuovo Codice della Strada, approvato con D.Lgs n.285 del 30.04.92 e del relativo Regolamento di Esecuzione ed Attuazione, approvato con D.P.R. n. 495 del 16.12.92 e loro successive modifiche ed integrazioni, sarà posta in opera dalla ditta esecutrice Geosurveys s.r.l. che ne curerà anche la efficienza diurna e notturna durante tutto il periodo dei lavori;

La ditta esecutrice Geosurveys s.r.l. dovrà altresì provvedere all'apposizione della segnaletica su entrambi i sensi

di marcia, della tabella fig. II 382 Art. 30 (Tabella Lavori - Segnali temporanei) debitamente compilata.

La ditta esecutrice Geosurveys s.r.l. è responsabile della installazione e manutenzione della segnaletica temporanea di cantiere. E' altresì responsabile civilmente e penalmente di ogni eventuale danno a terzi, cose o persone, in dipendenza di difetto o inefficienza della segnaletica e/o derivanti dalla mancata osservanza delle norme che regolamentano i cantieri di lavoro sulle strade (art 31 del D.P.R. n. 495/92);

Il Personale della Provincia, autorizzato all'espletamento dei servizi di polizia stradale ai sensi e per gli effetti di cui all'articolo 12 del D.Lgs. 285/1992, provvederà a verificare la corretta installazione della segnaletica.

La ditta esecutrice è autorizzata a sostare nelle aree di chiusura per l'esecuzione delle attività.

I Comuni interessati dai lavori sono San Massimo, Bojano, San Giovanni in Galdo e Campodipietra.

L'esecuzione e la vigilanza del presente provvedimento sono di competenza degli organi di polizia stradale indicati all'art. 12 del Codice della Strada;

La presente Ordinanza è trasmessa al Presidente della Provincia, all'Ufficio Trasporti della Provincia di Campobasso, al Comune di San Massimo, Bojano, San Giovanni in Galdo e Campodipietra, alla ditta esecutrice Geosurveys s.r.l. e all'appaltatore R.T.I. Breng s.r.l e, per conoscenza, alla Prefettura di Campobasso, al Comando Provinciale dei Carabinieri, al Comando di Polizia Stradale, al Gruppo Carabinieri Forestale di Campobasso, al Comando Provinciale della G.d.F., al Comando Provinciale Vigili del Fuoco, alla Centrale Operativa Regionale del 118, alla Regione Molise Servizio di Protezione Civile, alla Regione Molise Servizio Viabilità, alla Regione Molise - Ufficio Trasporti, all'Anas, al Ministero delle infrastrutture e dei trasporti -Prov. Int. alle OO.PP. - per la Campania il Molise la Puglia e la Basilicata - sede coordinata di Campobasso.

#### **AVVERTE**

Che avverso la presente Ordinanza è ammesso ricorso al Tribunale Amministrativo Regionale per il Molise (entro 60 giorni) o al Presidente della Repubblica (entro 120 giorni).



## **Provincia di Campobasso**

### **Ordinanza Dirigenziale Proposta N. 39 del 12-06-2024**

#### **SETTORE 3 AFFARI GENERALI E AMBIENTE**

#### **PARERE DI REGOLARITÀ TECNICA**

Vista la proposta di **Ordinanza Dirigenziale n. 39 del 12-06-2024**  
con oggetto

**INDAGINI, STUDI DI VULNERABILITÀ E VERIFICHE PONTI E VIADOTTI. ISTITUZIONE DI UN SENSO**

**UNICO ALTERNATO DALLA DATA DEL PRESENTE ATTO E FINO AL 29.06.2024, DALLE ORE 7:30 ALLE ORE 18:30**

---

si esprime parere attestante la regolarità e la correttezza dell'azione amministrativa ai sensi dell'articolo n.147 bis, comma 1 del D.Lgs. 267/2000:

**Favorevole**

**Sfavorevole**

Annotazioni:

**Campobasso 14-06-2024**

**IL DIRIGENTE  
SETTORE 3 AFFARI GENERALI E AMBIENTE  
CARLO NICOLA LALLI\***

\*documento informatico sottoscritto con firma digitale ai sensi di legge

**IL DIRIGENTE ANTONIO CARUSO,**

RICHIAMATA la proposta di Ordinanza Dirigenziale n. 39 del 12-06-2024,

RITENUTO poterne condividere la motivazione e accogliere il contenuto,

**DETERMINA**

le premesse sono parte integrante del presente dispositivo;

di accogliere integralmente la proposta di Ordinanza Dirigenziale n. 39 del 12-06-2024.

**Campobasso, li 14-06-2024**

**IL DIRIGENTE  
DEL SETTORE 3 AFFARI GENERALI E AMBIENTE  
ANTONIO CARUSO \***

\*documento informatico sottoscritto con firma digitale ai sensi del D.Lgs. 82/2005 e ss.mm.ii.





# Provincia di Campobasso

## Ordinanza Dirigenziale Proposta N. 39 del 12-06-2024

### SETTORE 3 AFFARI GENERALI E AMBIENTE

#### PARERE DI REGOLARITÀ TECNICA

Vista la proposta di **Ordinanza Dirigenziale** n. 39 del 12-06-2024  
con oggetto

**INDAGINI, STUDI DI VULNERABILITÀ E VERIFICHE PONTI E VIADOTTI. ISTITUZIONE DI UN SENSO UNICO ALTERNATO DALLA DATA DEL PRESENTE ATTO E FINO AL 29.06.2024, DALLE ORE 7:30 ALLE ORE 18:30**

si esprime parere attestante la regolarità e la correttezza dell'azione amministrativa ai sensi dell'articolo n.147 bis, comma 1 del D.Lgs. 267/2000:

Favorevole

Sfavorevole

Annotazioni:

Campobasso 14-06-2024

**IL DIRIGENTE**  
**SETTORE 3 AFFARI GENERALI E AMBIENTE**  
CARLO NICOLA LALLI\*

\*documento informatico sottoscritto con firma digitale ai sensi di legge



# Provincia di Campobasso

## ATTESTAZIONE DI INIZIO PUBBLICAZIONE ALL'ALBO PRETORIO ON LINE

Su richiesta del Dirigente **ANTONIO CARUSO** del **SETTORE 3 AFFARI GENERALI E AMBIENTE**

la **Ordinanza Dirigenziale n. 38** del **14-06-2024**

avente ad oggetto:

**INDAGINI, STUDI DI VULNERABILITÀ E VERIFICHE PONTI E VIADOTTI. ISTITUZIONE DI UN SENSO UNICO ALTERNATO DALLA DATA DEL PRESENTE ATTO E FINO AL 29.06.2024, DALLE ORE 7:30 ALLE ORE 18:30**

è stata pubblicata all'Albo Pretorio On Line della Provincia di Campobasso in data odierna per rimanervi quindici giorni consecutivi.

**Campobasso, 14-06-2024**

**L'ISTRUTTORE (\*)**  
**ROSAMARIA FANELLI**

\*documento informatico sottoscritto con firma digitale ai sensi di legge





# PROVINCIA DI CAMPOBASSO

Via Roma, 47 – 86100 Campobasso C.F. 00139600704 Telefono 0874 40 11 Telefax 0874 41 19 76

**2° Settore**

Dirigente: ing. Pasquale STOPPIELLO

1° Servizio - Viabilità  
Ufficio 1 - Gruppi Stradali Area Nord  
Responsabile Ufficio 1: ing. Gianluigi FANTETTI  
Telefono: 0874 401210  
e-mail: [gianluigi.fantetti@provincia.campobasso.it](mailto:gianluigi.fantetti@provincia.campobasso.it)

1/1

Al **Settore 3**  
**Responsabile Ufficio Ordinanze**  
**Rag. Ida CAROSELLA**  
**SEDE**

Oggetto: FONDI DM 49/2018 - INDAGINI, STUDI DI VULNERABILITÀ E VERIFICHE DI PONTI E VIADOTTI – annualità 2022 – CUP B87H21006080001 – CIG 92237184E2  
Contratto nr. 14660 di rep del 01/02/2023  
DD subappalto nr. 742 del 05/04/2023  
**Richiesta autorizzazione senso unico alternato sulle SSPP varie prot nr. 11594 del 06/06/2024**

## RELAZIONE

Giusta contratto rep. N. 14660 del 01/02/2023 l'R.T.P. Breng s.r.l., appaltatrice dei servizi "Indagini, studi di vulnerabilità e verifiche di ponti e viadotti – annualità 2022, CUP B87H21006080001 – CIG 92237184E2", per tramite del subappaltatore società Geosurveys s.r.l. CF n. 03524370545, dovrà eseguire delle verifiche sui ponti e viadotti della Provincia secondo il cronoprogramma di cui all'istanza assunta in atti al prot. n.11594 del 06/06/2024 che si allega (All.1).

Per garantire la pubblica e privata incolumità durante l'esecuzione dei servizi e delle verifiche di cui sopra è necessario disporre il SENSO UNICO ALTERNATO da istituire sulle SSPP di cui alla sopra citata istanza, dal giorno 10/06/2024 al 29/06/2024 dalle ore 07:30 alle ore 18:30. Per quanto sopra illustrato, ai sensi degli artt. 5 – 3° comma, 6 – 4° comma e 21 del Nuovo Codice della Strada, approvato con D.Lgs n.285 del 30.04.92 e degli artt. dal 30 al 43 del relativo Regolamento di Esecuzione ed Attuazione, approvato con D.P.R. n. 495 del 16.12.92 e loro successive modifiche ed integrazioni, si chiede di emettere ORDINANZA per l'istituzione di un SENSO UNICO ALTERNATO regolato da impianto semaforico da istituire sulle SSPP di cui alla sopra citata istanza, dal giorno 10/06/2024 al 29/06/2024 dalle ore 07:30 alle ore 18:30, così come indicato nell'allegata istanza della Geosurveys s.r.l. CF n. 03524370545, subappaltatrice dell'R.T.I. Breng s.r.l., autorizzata ad eseguire il servizio con DD 2101/2022.

La segnaletica temporanea di cantiere, da realizzarsi con gli elementi minimi previsti dal Nuovo Codice della Strada, approvato con D.Lgs n.285 del 30.04.92 e del relativo Regolamento di Esecuzione ed Attuazione, approvato con D.P.R. n. 495 del 16.12.92 e loro successive modifiche ed integrazioni, sarà posta in opera dalla Geosurveys s.r.l. CF n. 03524370545, che ne curerà anche la efficienza durante tutto il periodo dei lavori.

La ditta citata, appaltatrice dei lavori di che trattasi, dovrà altresì provvedere all'apposizione della segnaletica su entrambi i sensi di marcia. I Comuni che dovranno essere interessati dal presente provvedimento sono Campodipietra, San Giovanni in Galdo, Bojano, San Massimo.

La Geosurveys s.r.l. CF n. 03524370545, è responsabile della installazione e manutenzione della segnaletica temporanea di cantiere. I lavori autorizzati potranno avere inizio solo dopo la compilazione del verbale di corretta apposizione della segnaletica temporanea da parte dell'Istruttore Stradale competente per territorio.

Il Responsabile dell'Ufficio 1  
Gruppi Stradali Area Nord  
ing. Gianluigi FANTETTI(\*)

il Dirigente  
ing. Pasqualino STOPPIELLO(\*)

(\*) la presente è firmata digitalmente ai sensi del D.Lgs 82/2005 e s.m.i.

Provincia di Campobasso  
Sede: Via Roma, 47 - 86100 Campobasso  
- PEC: provincia.campobasso@legalmail.it

Servizio 1: Viabilità

**Oggetto:** CUP: B87H18004550001 - CIG 92489391EA. FONDI DM 49/2018 - Indagini, studi di vulnerabilità e verifiche di ponti e viadotti - Annualità 2022 - Autorizzazione al subappalto per le attività di indagini, campionamenti, prove, noli, ecc - Determinazione Dirigenziale N. 742 del 05-04-2023 della Provincia di Campobasso

Richiesta Ordinanza per regolamentazione circolazione nell'ambito dei cantieri stradali di interesse per l'appalto in oggetto

Il sottoscritto Diego Albini  
residente a Gualdo Tadino via Della Rocca n. 34  
in qualità di (legale rappr., titolare) Legale Rappresentante  
della ditta Geosurveys srl  
con sede a Gualdo Tadino PG via Piazza Martiri della Libertà n. 14  
tel 0759142348  
PEC geosurveyssrls@pec.it

dovendo eseguire i servizi di Indagini diagnostiche di completamento costituenti l'oggetto del subappalto di cui all'autorizzazione Dirigenziale in oggetto, per conto dell'affidataria principale Breng s.r.l., Società di Ingegneria incaricata da parte della Provincia di Campobasso delle attività relative a "Indagini, studi di vulnerabilità e verifiche di ponti e viadotti - annualità 2022"

### C H I E D E

- il rilascio di regolare ORDINANZA e/o PARERE (artt. 5-6-7 del D.lgs 30 aprile 1992 n. 285) per l'istituzione della seguente regolamentazione della circolazione:  
 SENSO UNICO ALTERNATO regolato:  a vista;  da movieri;  da impianto semaforico;
- il rilascio di regolare AUTORIZZAZIONE e/o NULLAOSTA (Art. 26 del D.LGS. 285/92 e s.m.i.) per l'occupazione (breve) del suolo stradale con:  
trabattello ; piattaforma Bybridge  delle dimensioni di m 2,50 x 10,00 m,  
 altro (specificare) ..Strumentazioni manuali per indagini (Trapani, carotatrici, smerigliatrici, georadar, ...)

COMUNICA CHE

- 1) Ciascun cantiere avrà uno sviluppo di circa 1100 mt (tale lunghezza tiene conto dello spazio di posizionamento By Bridge e della segnaletica secondo codice della strada - Tav. 64);
- 2) da cronoprogramma le attività avranno inizio in data 10/06/2024 e si concluderanno in data 29/06/23;
- 3) ciascuna cantierizzazione avrà una durata indicativa di una giornata lavorativa, considerando la giornata lavorativa l'arco temporale compreso tra le 7.30 e le 18.30 (utili per posizionamento segnaletica, cantierizzazione, esecuzione indagini e smobilitazione);
- 4) Il responsabile del cantiere, è il sig. Yuri Ivanov Tel.+39 3899812389;
- 5) le opere per le quali si richiede regolamentazione della circolazione sono le seguenti:
  - N° 01 - S.P. n° 119 - Viadotto n° 20/1 - Ponte sul Fiume Tappino - Comune di Campo di Pietra (CB);
  - N° 02- S.P. n° 56 DIR - Viadotto n° 26/1 - Comune di San Giovanni in Galdo (CB);
  - N° 07 - S.P. n° 49 - Viadotto n° 7/2 - Comune di Bojano (CB)
  - N° 14 - S.P. 106 - Viadotto n° 32/2 - Comune di San Massimo (CB)
- 6) il By Bridge, di cui al precedente punto 2, verrà impiegato per tutte le opere

Il sottoscritto dichiara altresì:

- a) che l'Impresa si impegna a collocare tutta la segnaletica prevista dal vigente Codice della Strada, e dal relativo disciplinare tecnico (Decreto 10.07.2002, pubblicato sulla "Gazzetta Ufficiale" n. 226 del 26.09.2002) e ss.mm.ii.
- b) che il referente di cantiere sarà contattabile in ogni momento (h 24/24, anche in giornate festive o prefestive) da parte del personale in caso di problematiche emerse sul cantiere e che possano portare a situazioni di pericolo per la sicurezza della circolazione o che possano interferire con la fluidità della stessa, anche nel caso in cui il cantiere non risulti al momento presidiato dalla Ditta richiedente.

data 06.06.2024

firma



Di seguito:

- Sintesi descrittiva ubicazione opera con planimetria con indicato il tratto interessato alla limitazione della circolazione;
- Foto ed identificazione opera;
- Schema parzializzazione traffico;

## VIADOTTO OPERA 26/1 (COMUNE DI Campodipietra)

Sintesi descrittiva e Ubicazione su strada Provinciale n. 119

DATI IDENTIFICATIVI DELL'OPERA				
DENOMINAZIONE	S.P. 119			
DENOMINAZIONE OPERA	VIADOTTO			
COMUNE	CAMPODIPIETRA	ID. ISTAT	070008	
PROVINCIA	CAMPOBASSO	ID. ISTAT	070	
REGIONE	MOLISE	ID. ISTAT	14	
COORD.GEOGRAF.	Latitudine	41°32'48.2"N	Longitudine	14°45'36.7"E
DAL KM	AL KM			
<b>PROPRIETARIO</b>				
PROVINCIA DI CAMPOBASSO				



Foto viadotto



**VIADOTTO OPERA 26/1 (COMUNE DI SAN GIOVANNI IN GALDO)**  
Sintesi descrittiva e Ubicazione su strada Provinciale n. 56 dir

DATI IDENTIFICATIVI DELL'OPERA				
DENOMINAZIONE	S.P. 56 dir			
DENOMINAZIONE OPERA	VIADOTTO			
COMUNE	S. GIOVANNI IN GALDO	ID. ISTAT	070066	
PROVINCIA	CAMPOBASSO	ID. ISTAT	070	
REGIONE	MOLISE	ID. ISTAT	14	
COORD.GEOGRAF.	Latitudine	41°34'53.9"N	Longitudine	14°44'44.7"E
DAL KM	AL KM			
<b>PROPRIETARIO</b>				
PROVINCIA DI CAMPOBASSO				

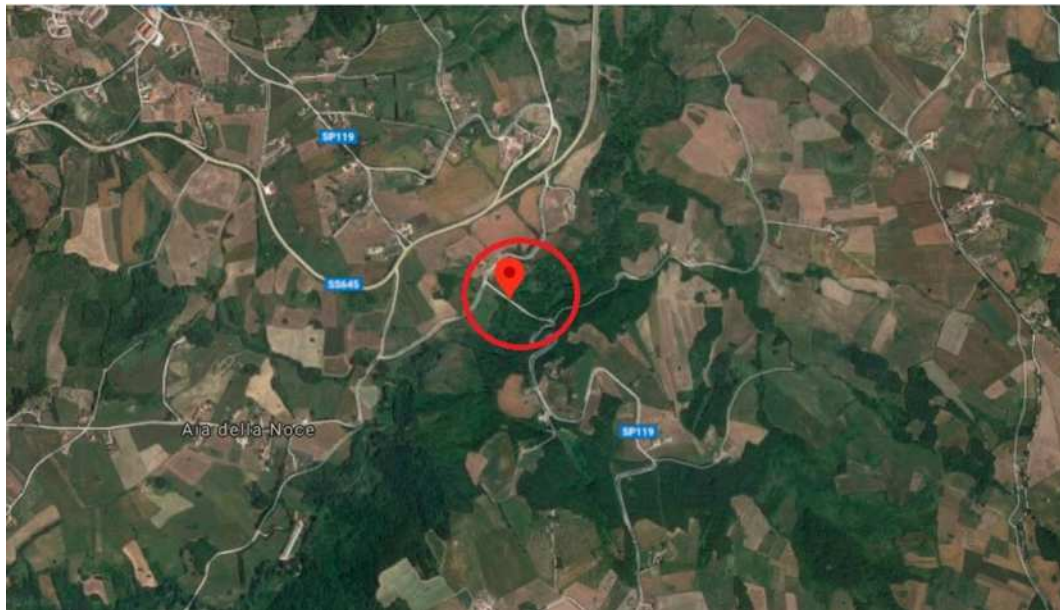

Foto viadotto



**VIADOTTO OPERA 7/2 - Viadotto (COMUNE DI Bojano)**  
 Ponte Torrente Rio-Monteverde  
 Sintesi descrittiva, Ubicazione su strada Provinciale n. 49 e foto

<b>DATI IDENTIFICATIVI DELL'OPERA</b>				
DENOMINAZIONE	S.P. 49			
DENOMINAZIONE OPERA	VIADOTTO			
COMUNE	BOJANO	ID. ISTAT	070003	
PROVINCIA	CAMPOBASSO	ID. ISTAT	070	
REGIONE	MOLISE	ID. ISTAT	14	
COORD.GEOGRAF.	Latitudine	41°29'36.0"N	Longitudine	14°29'01.5"E
DAL KM	AL KM			
<b>PROPRIETARIO</b>				
PROVINCIA DI CAMPOBASSO				

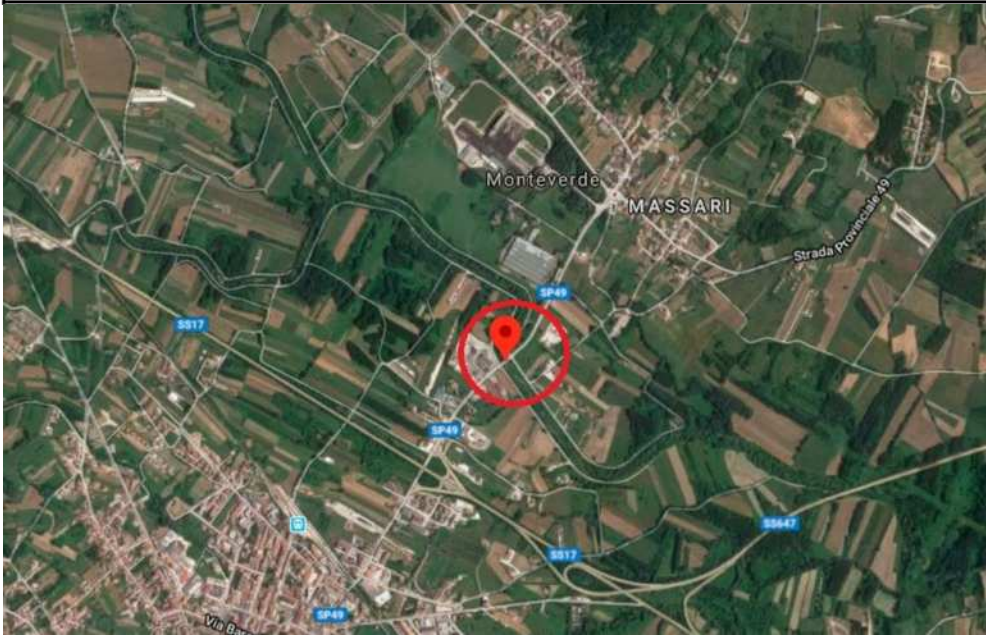

PROVINCIA DI CAMPOBASSO  
 Protocollo Arrivo N. 11594/2024 del 06-06-2024  
 Doc. Principale - Copia Documento

PROVINCIA DI CAMPOBASSO  
 Protocollo Interno N. 11948/2024 del 11-06-2024  
 Allegato 1 - Copia Documento

**VIADOTTO OPERA 32/2 - Viadotto (COMUNE DI San Massimo)  
Ponte n. 33**  
Sintesi descrittiva, Ubicazione su strada Provinciale n. 106 e foto

DATI IDENTIFICATIVI DELL'OPERA				
DENOMINAZIONE	S.P. 106			
DENOMINAZIONE OPERA	VIADOTTO			
COMUNE	SAN MASSIMO	ID. ISTAT	070070	
PROVINCIA	CAMPOBASSO	ID. ISTAT	070	
REGIONE	MOLISE	ID. ISTAT	14	
COORD.GEOGRAF.	Latitudine	41°28'01.6"N	Longitudine	14°24'10.7"E
DAL KM	AL KM			
PROPRIETARIO				
PROVINCIA DI CAMPOBASSO				



