



Provincia di Campobasso

Ordinanza Dirigenziale N. 37 del 12-06-2024

Proposta di Ordinanza Dirigenziale
N. 38 del 11-06-2024

OGGETTO: **PARZIALIZZAZIONE DEL TRAFFICO SULLA S.P. 49 "BOJANO-BARANELLO" TRATTO BOJANO – MONTEVERDE E ISTITUZIONE DEL LIMITE DI VELOCITÀ DI 30 KM/H, DALLA DATA DEL PRESENTE ATTO E FINO AL 10.07.2024**

SETTORE: **SETTORE 3 AFFARI GENERALI E AMBIENTE**

UFFICIO: **SETTORE 3 - AFFARI GENERALI E AMBIENTE**

DIRIGENTE : **ANTONIO CARUSO**

POSIZIONE ORGANIZZATIVA: **LEONARDO GIULIANO**

RESP. UFFICIO: **IDA CAROSELLA**

RESP. PROCED./ R.U.P.: **IDA CAROSELLA**

ISTRUTTORE: **IDA CAROSELLA**

TRASMETTERE A: **SETTORE 2 - TECNICO
PRESIDENZA
Trasporti**

ALLEGATI: **1**

Premesso che:

La Provincia di Campobasso deve realizzare i “**Lavori urgenti di ripristino del piano viabile sulla S.P. 49 “Bojano-Baranello”, tratto Bojano – Monteverde;**

Detti lavori sono stati affidati alla ditta **G.I.V. srl** con sede legale in Campobasso;

Atteso che il RUP e Direttore Lavori dell'intervento, per quanto in premessa e per consentire l'esecuzione dei lavori in sicurezza, con la nota prot. 11752 dell'8.06.2024 allegata al presente atto quale parte integrante e sostanziale, ha chiesto di disporre sul tratto viario interessato la *”Parzializzazione del traffico per tratti saltuari e discontinui, non contemporanei, a senso unico alternato con regolazione a mezzo di semafori e/o movieri, e la riduzione del limite di velocità a 30 km/h”*;

Ritenuto dover accogliere detta richiesta al fine di salvaguardare l'incolumità degli utenti della strada, limitare allo stretto indispensabile i disagi al traffico durante la realizzazione dell'intervento, permettere l'esecuzione dei lavori in sicurezza, nonché a salvaguardia del patrimonio dell'Ente;

Visti gli articoli 5 – 3° comma, 6 – 4° comma e 21 del Nuovo Codice della Strada emanato con D.L. 30/04/1992 n. 285 e gli artt. dal n. 30 al n. 43 del Regolamento di esecuzione e di attuazione approvato con D.P.R.- 12/12/1982 n. 495 che fissano disposizioni per l'apertura di cantieri di lavoro sulle strade;

VISTO l'articolo 70 comma 6 del D. Lgs. 30-3-2001 n. 165;

VISTO l'articolo 107 del D. Lgs. 18/08/2000 n. 267;

VISTO il D. Lgs n. 285 del 30.04.92 e il relativo Regolamento di Esecuzione ed Attuazione;

VISTI lo Statuto dell'Ente e il vigente Regolamento degli uffici e dei servizi;

ORDINA

Le premesse, nonché la nota prot. 11752 dell'8.06.2024 allegata al presente atto, costituiscono parte integrante sostanziale del provvedimento e ne costituiscono motivazione.

La parzializzazione del traffico sulla S.P. 49 “Bojano-Baranello” tratto Bojano – Monteverde, per tratti saltuari e discontinui, non contemporanei, a senso unico alternato con regolazione a mezzo di semafori e/o movieri, con l'istituzione in tali tratti del limite di velocità di 30 km/h, per tutta la durata dei lavori e quindi fino al 10.07.2024.

La segnaletica temporanea di cantiere, da realizzarsi con gli elementi minimi previsti dalle tavole n. 64, 65 e 66 di cui al Decreto Ministeriale del 10/07/2002, modificate con il limite di velocità a 30 km/h come allegate alla predetta nota prot. 11752 dell'8.06.2024, sarà posta in opera dalla ditta esecutrice **G.I.V. srl** che ne curerà anche la efficienza diurna e notturna durante tutto il periodo dei lavori.

La ditta esecutrice **G.I.V. srl** dovrà altresì provvedere all'apposizione della segnaletica su entrambi i sensi di marcia, della tabella fig. II 382 Art. 30 (Tabella Lavori - Segnali temporanei) debitamente compilata.

La ditta esecutrice **G.I.V. srl** è responsabile della installazione e manutenzione della segnaletica temporanea di cantiere. E' altresì responsabile civilmente e penalmente di ogni eventuale danno a terzi, cose o persone, in dipendenza di difetto o inefficienza della segnaletica e/o derivanti dalla mancata osservanza delle norme che regolamentano i cantieri di lavoro sulle strade (art 31 del D.P.R. n. 495/92).

Il Personale della Provincia, autorizzato all'espletamento dei servizi di polizia stradale ai sensi e per gli effetti di cui all'articolo 12 del D. Lgs. 285/1992, provvederà a verificare la corretta installazione della segnaletica.

La ditta esecutrice è autorizzata a sostare nelle aree di chiusura per l'esecuzione delle attività.

Il Comune interessati dai lavori, come puntualmente dettagliato nella nota prot. 11752 dell' 8.06.2024 è Bojano.

L'esecuzione e la vigilanza del presente provvedimento sono di competenza degli organi di polizia stradale indicati all'art. 12 del Codice della Strada.

La presente Ordinanza è trasmessa al Presidente della Provincia, all' Ufficio Trasporti della Provincia di Campobasso, al Comune di Bojano, alla ditta esecutrice **G.I.V. srl** e, per conoscenza, alla Prefettura di Campobasso, al Comando Provinciale dei Carabinieri, al Comando di Polizia Stradale, al Gruppo Carabinieri Forestale di Campobasso, al Comando Provinciale della G.d.F., al Comando Provinciale Vigili del Fuoco, alla Centrale Operativa Regionale del 118, alla Regione Molise Servizio di Protezione Civile, alla Regione Molise Servizio Viabilità, alla Regione Molise - Ufficio Trasporti, all'Anas, al Ministero delle infrastrutture e dei trasporti -Provv. Int. alle OO.PP. – per la Campania il Molise la Puglia e la Basilicata -sede coordinata di Campobasso.

AVVERTE

Che avverso la presente Ordinanza è ammesso ricorso al Tribunale Amministrativo Regionale per il Molise (entro 60 giorni) o al Presidente della Repubblica (entro 120 giorni).



Provincia di Campobasso

Ordinanza Dirigenziale Proposta N. 38 del 11-06-2024

SETTORE 3 AFFARI GENERALI E AMBIENTE

PARERE DI REGOLARITÀ TECNICA

Vista la proposta di **Ordinanza Dirigenziale** n. 38 del 11-06-2024
con oggetto

PARZIALIZZAZIONE DEL TRAFFICO SULLA S.P. 49 "BOJANO-BARANELLO" TRATTO BOJANO – MONTEVERDE E ISTITUZIONE DEL LIMITE DI VELOCITÀ DI 30 KM/H, DALLA DATA DEL PRESENTE ATTO E FINO AL 10.07.2024

si esprime parere attestante la regolarità e la correttezza dell'azione amministrativa ai sensi dell'articolo n.147 bis, comma 1 del D.Lgs. 267/2000:

Favorevole

Sfavorevole

Annotazioni:

Campobasso 12-06-2024

**IL DIRIGENTE
SETTORE 3 AFFARI GENERALI E AMBIENTE
CARLO NICOLA LALLI***

*documento informatico sottoscritto con firma digitale ai sensi di legge

IL DIRIGENTE ANTONIO CARUSO,

RICHIAMATA la proposta di Ordinanza Dirigenziale n. 38 del 11-06-2024,

RITENUTO poterne condividere la motivazione e accogliere il contenuto,

DETERMINA

le premesse sono parte integrante del presente dispositivo;

di accogliere integralmente la proposta di Ordinanza Dirigenziale n. 38 del 11-06-2024.

Campobasso, li 12-06-2024

**IL DIRIGENTE
DEL SETTORE 3 AFFARI GENERALI E AMBIENTE
ANTONIO CARUSO ***

*documento informatico sottoscritto con firma digitale ai sensi del D.Lgs. 82/2005 e ss.mm.ii.



Provincia di Campobasso

Ordinanza Dirigenziale Proposta N. 38 del 11-06-2024

SETTORE 3 AFFARI GENERALI E AMBIENTE

PARERE DI REGOLARITÀ TECNICA

Vista la proposta di **Ordinanza Dirigenziale** n. 38 del 11-06-2024
con oggetto

**PARZIALIZZAZIONE DEL TRAFFICO SULLA S.P. 49 "BOJANO-BARANELLO" TRATTO BOJANO –
MONTEVERDE E ISTITUZIONE DEL LIMITE DI VELOCITÀ DI 30 KM/H, DALLA DATA DEL PRESENTE ATTO
E FINO AL 10.07.2024**

si esprime parere attestante la regolarità e la correttezza dell'azione amministrativa ai sensi dell'articolo n.147 bis,
comma 1 del D.Lgs. 267/2000:

Favorevole

Sfavorevole

Annotazioni:

Campobasso 12-06-2024

IL DIRIGENTE
SETTORE 3 AFFARI GENERALI E AMBIENTE
CARLO NICOLA LALLI*

*documento informatico sottoscritto con firma digitale ai sensi di legge



Provincia di Campobasso

ATTESTAZIONE DI INIZIO PUBBLICAZIONE ALL'ALBO PRETORIO ON LINE

Su richiesta del Dirigente **ANTONIO CARUSO** del **SETTORE 3 AFFARI GENERALI E AMBIENTE**

la **Ordinanza Dirigenziale n. 37 del 12-06-2024**

avente ad oggetto:

PARZIALIZZAZIONE DEL TRAFFICO SULLA S.P. 49 "BOJANO-BARANELLO" TRATTO BOJANO – MONTEVERDE E ISTITUZIONE DEL LIMITE DI VELOCITÀ DI 30 KM/H, DALLA DATA DEL PRESENTE ATTO E FINO AL 10.07.2024

è stata pubblicata all'Albo Pretorio On Line della Provincia di Campobasso in data odierna per rimanervi quindici giorni consecutivi.

Campobasso, 14-06-2024

L'ISTRUTTORE (*)
ROSAMARIA FANELLI

*documento informatico sottoscritto con firma digitale ai sensi di legge



PROVINCIA DI CAMPOBASSO

Via Roma, 47 – 86100 Campobasso C.F. 00139600704 Telefono 0874 40 11

2° Settore Tecnico Servizio Viabilità

Dirigente: *Ing. Pasquale Stoppiello*

1/5

Alla Responsabile Ufficio Ordinanze

Rag. Ida Carosella

SEDE

Oggetto: Lavori urgenti di ripristino del piano viabile sulla S.P. 49 “Bojano-Baranello” – tratto Bojano-Monteverde.

Richiesta Ordinanza senso unico alternato per la realizzazione dei lavori.

RELAZIONE

I lavori di cui all’oggetto sono stati affidati alla ditta **G.I.V. srl** con sede legale in Campobasso - giv.srl@legalmail.it, i lavori di che trattasi prevedono la manutenzione straordinaria delle strade di cui al seguente elenco:

SP 49 dir A “Bojano - Baranello” tratto Bojano – Monteverde di Bojano;

Per garantire la pubblica e privata incolumità durante l’esecuzione dei lavori sulle strade di cui sopra è necessario:

1. Parzializzare il traffico per tratti saltuari e discontinui, non contemporanei, a senso unico alternato con regolazione a mezzo di semafori e/o movieri, per l’esecuzione dei lavori in sicurezza, limitando allo stretto indispensabile i disagi al traffico. In tali tratti saltuari e discontinui atteso che il limite di velocità imposto sulle arterie è di 50 km/h, il limite di velocità è ridotto a 30 km/h;

Per quanto sopra illustrato, ai sensi degli artt. 5 – 3° comma, 6 – 4° comma e 21 del Nuovo Codice della Strada, approvato con D.Lgs n.285 del 30.04.92 e degli artt. dal 30 al 43 del relativo Regolamento di Esecuzione ed Attuazione, approvato con D.P.R. n. 495 del 16.12.92 e loro successive modifiche ed integrazioni, si chiede di emettere:

1. Ordinanza per la parzializzazione del traffico sulle seguenti strade:

SP 49 dir A “Bojano - Baranello” tratto Bojano – Monteverde di Bojano;



PROVINCIA DI CAMPOBASSO

Via Roma, 47 – 86100 Campobasso C.F. 00139600704 Telefono 0874 40 11

2° Settore Tecnico Servizio Viabilità

Dirigente: *Ing. Pasquale Stoppiello*

2/5

per tratti saltuari e discontinui, non contemporanei, a senso unico alternato con regolazione a mezzo di semafori e/o movieri, con l'istituzione in tali tratti del limite di velocità di 30 km/h, per tutta la durata dei lavori e quindi **fino al 10.07.2024.**

La segnaletica temporanea di cantiere, da realizzarsi con gli elementi minimi previsti dalla allegata tavole n. 64, 65 e 66 di cui al Decreto Ministeriale del 10/07/2002, modificate con il limite di velocità a 30 km/h, sarà posta in opera dalla ditta esecutrice **G.I.V. srl, aggiudicataria dei lavori**, che ne curerà anche la efficienza durante tutto il periodo dei lavori. La ditta citata, dovrà altresì provvedere all'apposizione della segnaletica su entrambi i sensi di marcia, della tabella fig. II 382 Art. 30 (Tabella Lavori - Segnali temporanei) debitamente compilata. Il Comune interessato dai lavori è Bojano.

La ditta **G.I.V. srl con sede legale in Campobasso. (CB)** giv.srl@legalmail.it, è responsabile della installazione e manutenzione della segnaletica temporanea di cantiere.

Il RUP e D.L.

Ing. Giovanni Consiglio *

(*) Documento informatico sottoscritto con firma digitale ai sensi dell'art. 24 del D.Lgs 07/03/2005 n. 82



PROVINCIA DI CAMPOBASSO

Via Roma, 47 – 86100 Campobasso C.F. 00139600704 Telefono 0874 40 11

2° Settore Tecnico Servizio Viabilità

Dirigente: Ing. Pasquale Stoppello

3/5

26-9-2002

Supplemento straordinario alla GAZZETTA UFFICIALE

Serie generale - n. 226

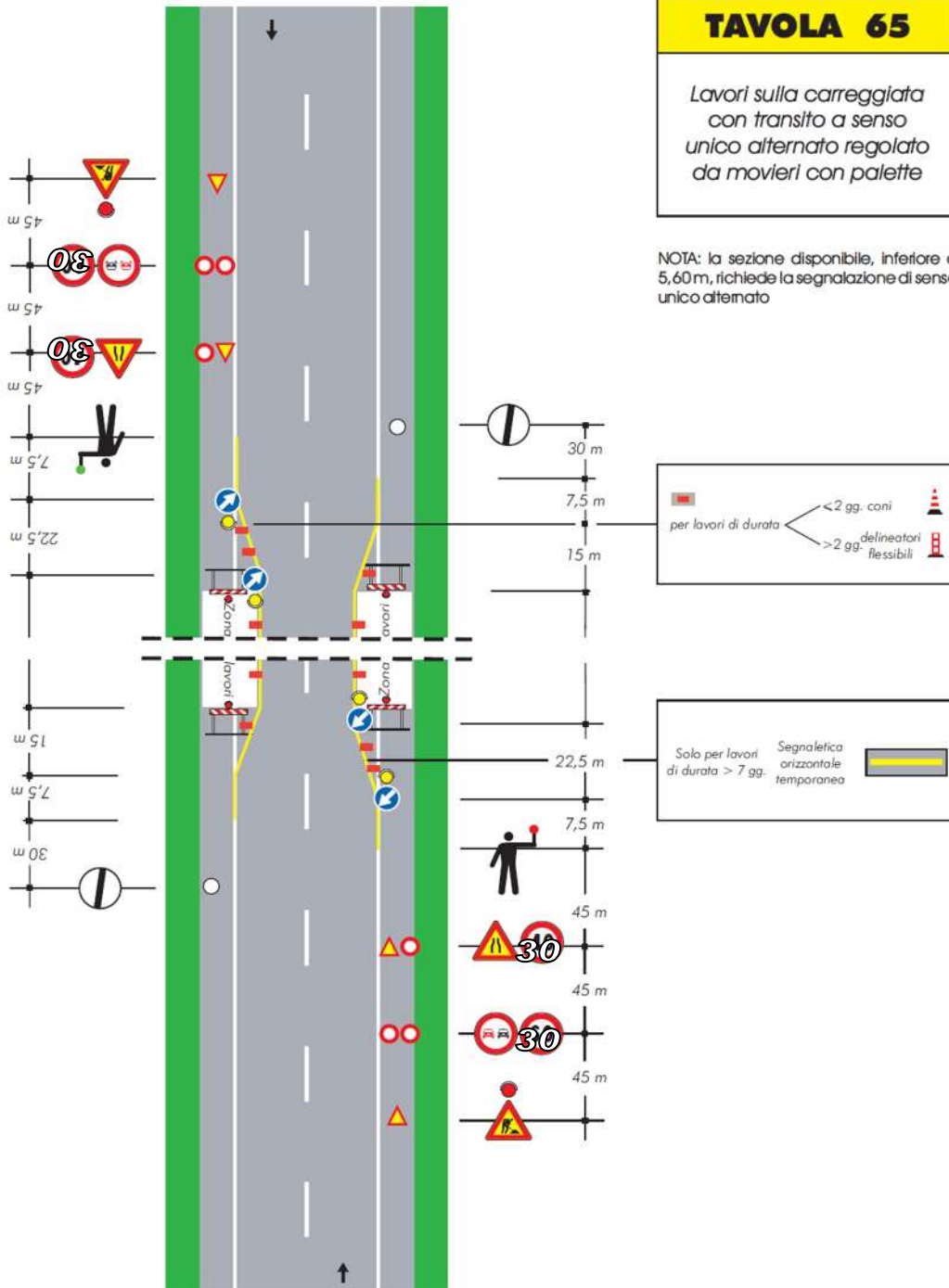



PROVINCIA DI CAMPOBASSO

Via Roma, 47 – 86100 Campobasso C.F. 00139600704 Telefono 0874 40 11

2° Settore Tecnico Servizio Viabilità

Dirigente: Ing. Pasquale Stoppiello

4/5

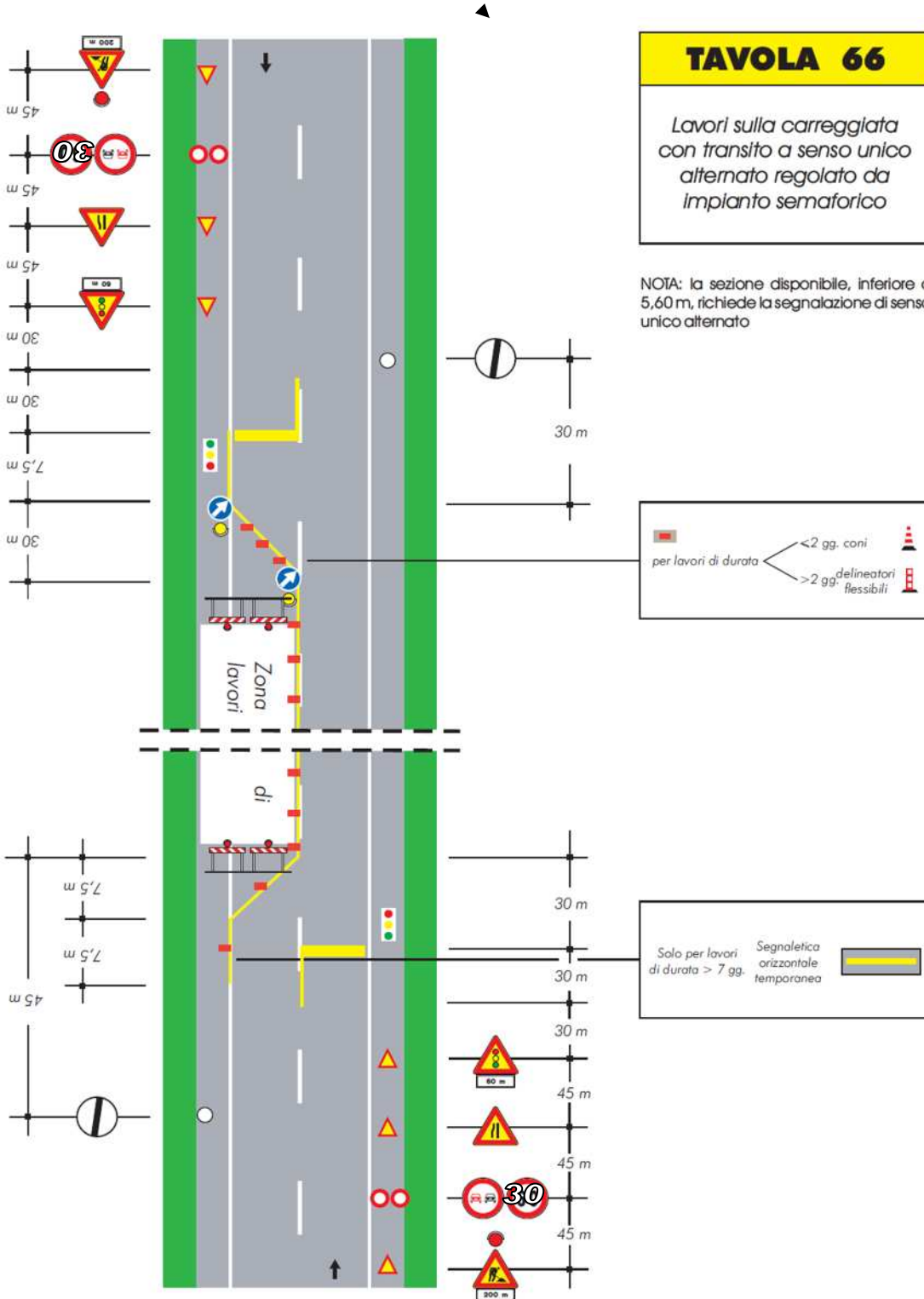



PROVINCIA DI CAMPOBASSO

Via Roma, 47 – 86100 Campobasso C.F. 00139600704 Telefono 0874 40 11

2° Settore Tecnico Servizio Viabilità

Dirigente: Ing. Pasquale Stoppello

5/5

26-9-2002

Supplemento straordinario alla GAZZETTA UFFICIALE

Serie generale - n. 226

TAVOLA 64

Lavori sulla carreggiata
con transito a
senso unico alternato

NOTA: la sezione disponibile, inferiore a
5,60 m, richiede la segnalazione di senso
unico alternato

