



## Provincia di Campobasso

### Ordinanza Dirigenziale N. 8 del 12-02-2026

Proposta di Ordinanza Dirigenziale  
N. 7 del 12-02-2026

OGGETTO:

**PARZIALIZZAZIONE DEL TRAFFICO SULLA S.P. 206 SANT'ELIA A PIANISI - TRATTO DAL KM 1+800 AL KM 8+500, PER TRATTI SALTUARI E DISCONTINUI, NON CONTEMPORANEI, A SENSO UNICO ALTERNATO CON REGOLAZIONE A MEZZO DI SEMAFORI E/O MOVIERI, CON L'ISTITUZIONE IN TALI TRATTI DEL LIMITE DI VELOCITÀ DI 30 KM/H, DALLA DATA DEL PRESENTE ATTO E FINO AL 10.03.2026.**

SETTORE:	<b>SETTORE 3 AFFARI GENERALI E AMBIENTE</b>
UFFICIO:	<b>Servizio 2 - Ordinanze, Sinistri, Assicurazioni, Concessioni stradali e Affari generali</b> <b>Ufficio 1 - Gestione ordinanze, Sinistri Stradali, Assicurazione e Servizi Generali</b>
DIRIGENTE :	<b>CARLO NICOLA LALLI</b>
POSIZIONE ORGANIZZATIVA:	<b>IDA CAROSELLA</b>
RESP. UFFICIO:	<b>IDA CAROSELLA</b>
RESP. PROCED./ R.U.P.:	<b>IDA CAROSELLA</b>
ISTRUTTORE:	<b>IDA CAROSELLA</b>
TRASMETTERE A:	<b>SETTORE 2 - TECNICO</b> <b>Servizio 1 - Personale, Contenzioso del Lavoro, Sistema Informativo, Trasporti e Assistenza agli Organi Istituzionali</b> <b>Ufficio 5 - Trasporti c/Terzi - Autoscuole - Agenzie Pratiche Automobilistiche - Autorizzazioni Mezzi Eccezionali</b> <b>Servizio 1 - Personale, Contenzioso del Lavoro, Sistema Informativo, Trasporti e Assistenza agli Organi Istituzionali</b> <b>Ufficio 4 - Sistema Informativo Provinciale e Innovazione Digitale</b>

UFFICIO DI STAFF DEL PRESIDENTE

---

ALLEGATI:	1
-----------	---

---

**Premesso che:**

- La Provincia di Campobasso deve realizzare i “Lavori di messa in sicurezza delle SS.PP. 133 e 206 nei Comuni di Campolieto, San Giovanni in Galdo e Sant’Elia a Pianisi”

FONDI DI BILANCIO. ANNUALITA' 2024

CUP B57H25002760003

CIG B8DAFFA6A1

- I lavori di che trattasi prevedono, in particolare, la manutenzione straordinaria della S.P. 206 Sant’Elia a Pianisi - tratto dal Km 1+800 al Km 8+500;
- Con verbale del 10/12/2025 detti lavori sono stati consegnati alla ditta D’Aversa & C. DI IZZI ELISA S.A.S ;

**Vista** la nota prot. 2898 dell’11.02.2026 con la quale il competente Servizio dell’Ente, premesso quanto sopra e per garantire la pubblica e privata incolumità durante l’esecuzione dei lavori, ha chiesto di disporre sul tratto viario interessato la *“parzializzazione del traffico per tratti saltuari e discontinui, non contemporanei, a senso unico alternato con regolazione a mezzo di semafori e/o movieri, ed il limite di velocità a 30 km/h”*;

**Ritenuto** dover accogliere la richiesta avanzata con la nota prot. 2898 dell’11.02.2026 per le ragioni tutte in essa riportate, al fine di consentire l’esecuzione dei lavori in sicurezza, a salvaguardia dell’incolumità degli utenti della strada, nonché a tutela del patrimonio dell’Ente;

**Visti** gli articoli 5 – 3° comma, 6 – 4° comma e 21 del Nuovo Codice della Strada emanato con D.L. 30/04/1992 n. 285 e gli artt. dal n. 30 al n. 43 del Regolamento di esecuzione e di attuazione approvato con D.P.R. 12/12/1982 n. 495 che fissano disposizioni per l’apertura di cantieri di lavoro sulle strade;

**VISTO** l’articolo 70 comma 6 del D. Lgs. 30-3-2001 n. 165;

**VISTO** l’articolo 107 del D. Lgs. 18/08/2000 n. 267,

**VISTO** del D.Lgs n.285 del 30.04.92 e il relativo Regolamento di Esecuzione ed Attuazione

**VISTI** lo Statuto dell’Ente e il vigente Regolamento degli uffici e dei servizi;

**ORDINA**

Le premesse, nonché la nota prot. 2898 dell’11.02.2026 allegata al presente atto, costituiscono parte integrante e sostanziale del provvedimento e ne costituiscono motivazione;

**La parzializzazione del traffico sulla S.P. 206 Sant’Elia a Pianisi - tratto dal Km 1+800 al Km 8+500, per tratti saltuari e discontinui, non contemporanei, a senso unico alternato con regolazione a mezzo di semafori e/o movieri, con l’istituzione in tali tratti del limite di velocità di 30 km/h, per tutta la durata dei lavori e quindi con decorrenza dalla data del presente atto e fino al 10.03.2026.**

La segnaletica temporanea di cantiere, da realizzarsi con gli elementi minimi previsti dalle tavole n. 64 65 e 66 di cui al Decreto Ministeriale del 10/07/2002, modificate con il limite di velocità a 30 km/h, come allegate alla nota prot. 2898 dell’11.02.2026, sarà posta in opera dalla ditta esecutrice D’Aversa & C. DI IZZI ELISA S.A.S che ne curerà anche l’efficienza diurna e notturna durante tutto il periodo dei lavori.

La ditta esecutrice D’Aversa & C. DI IZZI ELISA S.A.S dovrà altresì provvedere all’apposizione della segnaletica su entrambi i sensi di marcia, della tabella fig. II 382 Art. 30 (Tabella Lavori - Segnali temporanei) debitamente compilata.

La ditta esecutrice D’Aversa & C. DI IZZI ELISA S.A.S è responsabile della installazione e manutenzione della segnaletica temporanea di cantiere. E’ altresì responsabile civilmente e penalmente di ogni eventuale danno a terzi, cose o persone, in dipendenza di difetto o inefficienza della segnaletica e/o derivanti dalla mancata osservanza delle norme che regolamentano i cantieri di lavoro sulle strade (art 31 del D.P.R. n. 495/92);

Il Personale della Provincia, autorizzato all'espletamento dei servizi di polizia stradale ai sensi e per gli effetti di cui all'articolo 12 del D. Lgs. 285/1992, provvederà a verificare la corretta installazione della segnaletica.

La ditta esecutrice è autorizzata a sostare nelle aree di chiusura per l'esecuzione delle attività.

Il Comune interessato dai lavori è Sant'Elia a Pianisi.

L'esecuzione e la vigilanza del presente provvedimento sono di competenza degli organi di polizia stradale indicati all'art. 12 del Codice della Strada;

La presente Ordinanza è trasmessa al Presidente della Provincia, all' Ufficio Trasporti della Provincia di Campobasso, al Comune di Sant'Elia a Pianisi, alla ditta esecutrice ditta D'Aversa & C. DI IZZI ELISA S.A.S e, per conoscenza, alla Prefettura di Campobasso, al Comando Provinciale dei Carabinieri, al Comando di Polizia Stradale, al Gruppo Carabinieri Forestale di Campobasso, al Comando Provinciale della G.d.F., al Comando Provinciale Vigili del Fuoco, alla Centrale Operativa Regionale del 118, alla Regione Molise Servizio di Protezione Civile, alla Regione Molise Servizio Viabilità, alla Regione Molise - Ufficio Trasporti, all'Anas, al Ministero delle infrastrutture e dei trasporti -Provv. Int. alle OO.PP. - per la Campania il Molise la Puglia e la Basilicata -sede coordinata di Campobasso;

**In relazione all'adozione del presente atto:**

**SI ATTESTA**

che:

- non ricorre conflitto, anche potenziale, di interessi a norma dell'art. 6-bis della legge 241/1990, dell'art. 6 del DPR 62/2013 e dell'art. 7 del Codice di comportamento della Provincia di Campobasso;
- non ricorre l'obbligo di astensione, previsto dall'art. 7 del DPR 62/2013 e dell'art. 10 del Codice di 1/2comportamento della Provincia di Campobasso.

**SI AVVERTE**

che avverso la presente Ordinanza è ammesso ricorso al Tribunale Amministrativo Regionale per il Molise (entro 60 giorni) o al Presidente della Repubblica (entro 120 giorni).



## **Provincia di Campobasso**

### **Ordinanza Dirigenziale Proposta N. 7 del 12-02-2026**

**SETTORE 3 AFFARI GENERALI E AMBIENTE**

**PARERE DI REGOLARITÀ TECNICA**

Vista la proposta di **Ordinanza Dirigenziale** n. 7 del **12-02-2026**  
con oggetto

**PARZIALIZZAZIONE DEL TRAFFICO SULLA S.P. 206 SANT'ELIA A PIANISI - TRATTO DAL KM 1+800 AL  
KM 8+500, PER TRATTI SALTUARI E DISCONTINUI, NON CONTEMPORANEI, A SENSO UNICO  
ALTERNATO CON REGOLAZIONE A MEZZO DI SEMAFORI E/O MOVIERI, CON L'ISTITUZIONE IN TALI  
TRATTI DEL LIMITE DI VELOCITÀ DI 30 KM/H, DALLA DATA DEL PRESENTE ATTO E FINO AL 10.03.2026.**

si esprime parere attestante la regolarità e la correttezza dell'azione amministrativa ai sensi dell'articolo n.147 bis,  
comma 1 del D.Lgs. 267/2000:

☒

Favorevole

☐

Sfavorevole

Annotazioni:

**Campobasso 12-02-2026**

**IL DIRIGENTE  
SETTORE 3 AFFARI GENERALI E AMBIENTE  
CARLO NICOLA LALLI\***

\*documento informatico sottoscritto con firma digitale ai sensi di legge

**IL DIRIGENTE CARLO NICOLA LALLI,**

RICHIAMATA la proposta di Ordinanza Dirigenziale n. 7 del 12-02-2026,

RITENUTO poterne condividere la motivazione e accogliere il contenuto,

**DETERMINA**

le premesse sono parte integrante del presente dispositivo;

di accogliere integralmente la proposta di Ordinanza Dirigenziale n. 7 del 12-02-2026.

**Campobasso, lì 12-02-2026**

**IL DIRIGENTE  
DEL SETTORE 3 AFFARI GENERALI E AMBIENTE  
CARLO NICOLA LALLI \***

\*documento informatico sottoscritto con firma digitale ai sensi del D.Lgs. 82/2005 e ss.mm.ii.



# Provincia di Campobasso

## Ordinanza Dirigenziale Proposta N. 7 del 12-02-2026

### SETTORE 3 AFFARI GENERALI E AMBIENTE

#### PARERE DI REGOLARITÀ TECNICA

Vista la proposta di **Ordinanza Dirigenziale** n. 7 del 12-02-2026  
con oggetto

**PARZIALIZZAZIONE DEL TRAFFICO SULLA S.P. 206 SANT'ELIA A PIANISI - TRATTO DAL KM 1+800 AL KM 8+500, PER TRATTI SALTUARI E DISCONTINUI, NON CONTEMPORANEI, A SENSO UNICO ALTERNATO CON REGOLAZIONE A MEZZO DI SEMAFORI E/O MOVIERI, CON L'ISTITUZIONE IN TALI TRATTI DEL LIMITE DI VELOCITÀ DI 30 KM/H, DALLA DATA DEL PRESENTE ATTO E FINO AL 10.03.2026.**

si esprime parere attestante la regolarità e la correttezza dell'azione amministrativa ai sensi dell'articolo n.147 bis, comma 1 del D.Lgs. 267/2000:

☒

Favorevole

☐

Sfavorevole

Annotazioni:

Campobasso 12-02-2026

**IL DIRIGENTE**  
**SETTORE 3 AFFARI GENERALI E AMBIENTE**  
CARLO NICOLA LALLI\*

\*documento informatico sottoscritto con firma digitale ai sensi di legge



# PROVINCIA DI CAMPOBASSO

Via Roma, 47 – 86100 Campobasso C.F. 00139600704 Telefono 0874 40 11

**2° SETTORE TECNICO – SERVIZIO 1^ VIABILITA'**

Dirigente: Ing. Pasquale Stoppiello

1/5

Ufficio 2 - Gruppi Stradali, Area Sud  
Responsabile del Servizio: geom. Giandonato Bozza  
Gruppo Stradale n. 1 di Campobasso  
Istruttore Direttivo Tecnico: arch. Stefano Cordeschi  
Telefono: 0874 401393  
e-mail: stefano.cordeschi@provincia.campobasso.it

## Al Dirigente del 3° Settore

Ufficio 4: Gestione Ordinanze - Sinistri Stradali -  
Assicurazione e Servizi Generali

## SEDE

**Oggetto: CUP B57H25002760003 – CIG B8DAFFA6A1. FONDI DI BILANCIO. ANNUALITA' 2024. Lavori di messa in sicurezza delle SS.PP. 133 e 206 nei Comuni di Campolieto, San Giovanni in Galdo e Sant'Elia a Pianisi. Richiesta Ordinanza senso unico alternato per la realizzazione dei lavori.**

## RELAZIONE

-Con verbale del 10/12/2025, i lavori di cui all'oggetto sono stati consegnati alla ditta **D'Aversa & C. DI IZZI ELISA S.A.S.**;

i lavori di che trattasi prevedono la manutenzione straordinaria delle strade di cui al seguente elenco:

**SP 206 Sant'Elia a Pianisi** - tratto dal Km 1+800 al Km 8+500;

Per garantire la pubblica e privata incolumità durante l'esecuzione dei lavori sulle strade di cui sopra è necessario:

1. Parzializzare il traffico per tratti saltuari e discontinui, non contemporanei, a senso unico alternato con regolazione a mezzo di semafori e/o movieri, per l'esecuzione dei lavori in sicurezza, limitando allo stretto indispensabile i disagi al traffico. In tali tratti saltuari e discontinui atteso che il limite di velocità imposto sulle arterie è di 50 km/h, il limite di velocità è ridotto a 30 km/h;

Per quanto sopra illustrato, ai sensi degli artt. 5 – 3° comma, 6 – 4° comma e 21 del Nuovo Codice della Strada, approvato con D.Lgs n.285 del 30.04.92 e degli artt. dal 30 al 43 del relativo Regolamento di Esecuzione ed Attuazione, approvato con D.P.R. n. 495 del 16.12.92 e loro successive modifiche ed integrazioni, si chiede di emettere:

1. Ordinanza per la parzializzazione del traffico sulle seguenti strade:

**SP 206 Sant'Elia a Pianisi** - tratto dal Km 1+800 al Km 8+500;

per tratti saltuari e discontinui, non contemporanei, a senso unico alternato con regolazione a mezzo di semafori e/o movieri, con l'istituzione in tali tratti del limite di velocità di 30 km/h, per tutta la durata dei lavori e quindi **fino al 10/03/2026.**

La segnaletica temporanea di cantiere, da realizzarsi con gli elementi minimi previsti dalla allegata tavola n. 64, 65 e 66 di cui al Decreto Ministeriale del 10/07/2002, modificate con il limite di velocità a 30 km/h, sarà posta in opera dalla ditta esecutrice **D'Aversa & C. DI IZZI ELISA S.A.S.** che ne cureranno anche l'efficienza durante tutto il periodo dei lavori.





# PROVINCIA DI CAMPOBASSO

Via Roma, 47 – 86100 Campobasso C.F. 00139600704 Telefono 0874 40 11

**2° SETTORE TECNICO – SERVIZIO 1^ VIABILITA'**

Dirigente: Ing. Pasquale Stoppiello

2/5

Ufficio 2 - Gruppi Stradali, Area Sud  
Responsabile del Servizio: geom. Giandonato Bozza  
Gruppo Stradale n. 1 di Campobasso  
Istruttore Direttivo Tecnico: arch. Stefano Cordeschi  
Telefono: 0874 401393  
e-mail: stefano.cordeschi@provincia.campobasso.it

La ditta citata, dovrà altresì provvedere all'apposizione della segnaletica su entrambi i sensi di marcia, della tabella fig. II 382 Art. 30 (Tabella Lavori - Segnali temporanei) debitamente compilata.

Il Comune interessato dai lavori è Sant'Elia a Pianisi.

La ditta **D'Aversa & C. DI IZZI ELISA S.A.S.** è responsabile dell'installazione e manutenzione della segnaletica temporanea di cantiere.

Il D.L.

Arch. Stefano Cordeschi (\*)

Il Dirigente

Ing. Pasquale Stoppiello (\*)



# PROVINCIA DI CAMPOBASSO

Via Roma, 47 – 86100 Campobasso C.F. 00139600704 Telefono 0874 40 11

2° SETTORE TECNICO – SERVIZIO 1^ VIABILITA'

Dirigente: Ing. Pasquale Stoppiello

Servizio 1° Viabilità

Ufficio del RUP: geom. Antonio di Cesare

Telefono: 0874 401275

e-mail: antonio.dicesare@provincia.campobasso.it

3/5

26-9-2002

Supplemento straordinario alla GAZZETTA UFFICIALE

Serie generale - n. 226

## TAVOLA 65

Lavori sulla carreggiata  
con transito a senso  
unico alternato regolato  
da movieri con palette

NOTA: la sezione disponibile, inferiore a  
5,60 m, richiede la segnalazione di senso  
unico alternato

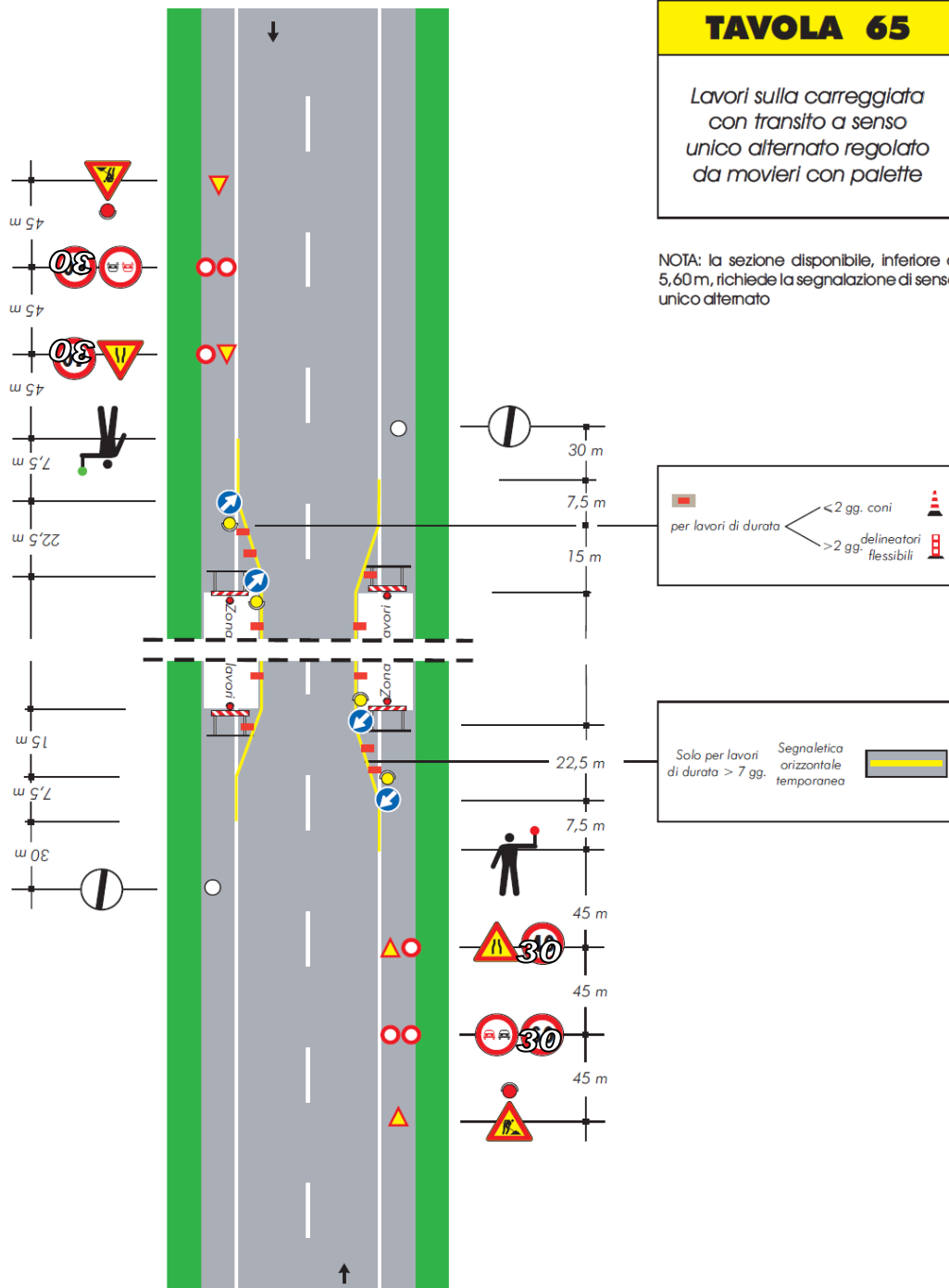





# PROVINCIA DI CAMPOBASSO

Via Roma, 47 – 86100 Campobasso C.F. 00139600704 Telefono 0874 40 11

2° SETTORE TECNICO – SERVIZIO 1^ VIABILITA'

Dirigente: Ing. Pasquale Stoppiello

Servizio 1° Viabilità

Ufficio del RUP: geom. Antonio di Cesare

Telefono: 0874 401275

e-mail: antonio.dicesare@provincia.campobasso.it

5/5

26-9-2002

Supplemento straordinario alla GAZZETTA UFFICIALE

Serie generale - n. 226

## TAVOLA 64

Lavori sulla carreggiata  
con transito a  
senso unico alternato

NOTA: la sezione disponibile, inferiore a  
5,60 m, richiede la segnalazione di senso  
unico alternato

per lavori di durata  
≤ 2 gg. coni  
> 2 gg. delineatori  
flessibili

Solo per lavori  
di durata > 7 gg.  
Segnalazione  
orizzontale  
temperatura

