



Provincia di Campobasso

Ordinanza Dirigenziale N. 7 del 12-02-2026

Proposta di Ordinanza Dirigenziale
N. 8 del 12-02-2026

OGGETTO:

PARZIALIZZAZIONE DEL TRAFFICO PER TRATTI SALTUARI E DISCONTINUI, NON CONTEMPORANEI, A SENSO UNICO ALTERNATO CON REGOLAZIONE A MEZZO DI SEMAFORI E/O MOVIERI, CON L'ISTITUZIONE IN TALI TRATTI DEL LIMITE DI VELOCITÀ DI 30 KM/H, DALLA DATA DEL PRESENTE ATTO E FINO AL 27.03.2026 SUI SEGUENTI TRATTI VIARI: SP 165 GILDONESE – INTERO TRATTO SP 162 DIR A "APPULO – SANNITICA" - EX SS17 – TRATTO DAL BIVIO DELLA SP 165 AL BIVIO DELLA SP86

SETTORE:	SETTORE 3 AFFARI GENERALI E AMBIENTE
UFFICIO:	Servizio 2 - Ordinanze, Sinistri, Assicurazioni, Concessioni stradali e Affari generali Ufficio 1 - Gestione ordinanze, Sinistri Stradali, Assicurazione e Servizi Generali
DIRIGENTE :	CARLO NICOLA LALLI
POSIZIONE ORGANIZZATIVA:	IDA CAROSELLA
RESP. UFFICIO:	IDA CAROSELLA
RESP. PROCED./ R.U.P.:	IDA CAROSELLA
ISTRUTTORE:	IDA CAROSELLA
TRASMETTERE A:	SETTORE 2 - TECNICO Servizio 1 - Personale, Contenzioso del Lavoro, Sistema Informativo, Trasporti e Assistenza agli Organi Istituzionali Ufficio 5 - Trasporti c/Terzi - Autoscuole - Agenzie Pratiche Automobilistiche - Autorizzazioni Mezzi Eccezionali Servizio 1 - Personale, Contenzioso del Lavoro, Sistema Informativo, Trasporti e Assistenza agli Organi Istituzionali

Ufficio 4 - Sistema Informativo Provinciale e Innovazione Digitale
UFFICIO DI STAFF DEL PRESIDENTE

ALLEGATI:	1
-----------	---

Premesso che:

- La Provincia di Campobasso deve realizzare gli "INTERVENTI DI MANUTENZIONE STRAORDINARIA DELLE BARRIERE STRADALI DELLE SS.PP. 165 E 162"
FONDI DM 216/2024. ANNUALITA' 2025
CUP B57H24004930001
CIG B82B56AD23.
- I lavori di che trattasi prevedono, in particolare, la manutenzione straordinaria dei seguenti tratti viari:
SP 165 Gildonese – intero tratto
SP 162 dir A "Appulo – Sannitica" - Ex SS17 – tratto dal bivio della SP 165 al bivio della SP86;
- Con verbale del 27/01/2026, i lavori di cui all'oggetto sono stati consegnati alla ditta P.B.S. srl con sede in Via Leoncino, 30, 37121, Verona, P.I. n. 03817660230 e, successivamente, con D.D. n. 291 del 06/02/2026 è stato autorizzato il subappalto alla ditta MULTISERVICE DI NAPOLETANO S.R.L. con sede legale in BOJANO alla Via Mucciardi 5, P.IVA 00977870708;

Vista la nota prot. 2830 dell' 10.02.2026 con la quale il competente Servizio dell'Ente, premesso quanto sopra e per garantire la pubblica e privata incolumità durante l'esecuzione dei lavori, ha chiesto di disporre sui tratti viari interessati la *"parzializzazione del traffico per tratti saltuari e discontinui, non contemporanei, a senso unico alternato con regolazione a mezzo di semafori e/o movieri, ed il limite di velocità a 30 km/h"*;

Ritenuto dover accogliere la richiesta avanzata con la nota prot. 2830 del 10.02.2026 per le ragioni tutte in essa riportate, al fine di consentire l'esecuzione dei lavori in sicurezza, a salvaguardia dell'incolumità degli utenti della strada, nonché a tutela del patrimonio dell'Ente;

Visti gli articoli 5 – 3° comma, 6 – 4° comma e 21 del Nuovo Codice della Strada emanato con D.L. 30/04/1992 n. 285 e gli artt. dal n. 30 al n. 43 del Regolamento di esecuzione e di attuazione approvato con D.P.R. 12/12/1982 n. 495 che fissano disposizioni per l'apertura di cantieri di lavoro sulle strade;

VISTO l'articolo 70 comma 6 del D. Lgs. 30-3-2001 n. 165;

VISTO l'articolo 107 del D. Lgs. 18/08/2000 n. 267,

VISTO del D.Lgs n.285 del 30.04.92 e il relativo Regolamento di Esecuzione ed Attuazione

VISTI lo Statuto dell'Ente e il vigente Regolamento degli uffici e dei servizi;

ORDINA

Le premesse, nonché la nota prot. 2830 del 10.02.2026 allegata al presente atto, costituiscono parte integrante e sostanziale del provvedimento e ne costituiscono motivazione;

La parzializzazione del traffico per tratti saltuari e discontinui, non contemporanei, a senso unico alternato con regolazione a mezzo di semafori e/o movieri, con l'istituzione in tali tratti del limite di velocità di 30 km/h, per tutta la durata dei lavori e quindi con decorrenza dalla data del presente atto e fino al 27.03.2026 sui seguenti tratti viari:

SP 165 Gildonese – intero tratto

SP 162 dir A "Appulo – Sannitica" - Ex SS17 – tratto dal bivio della SP 165 al bivio della SP86

La segnaletica temporanea di cantiere, da realizzarsi con gli elementi minimi previsti dalle tavole n. 64, 65 e 66 di cui al Decreto Ministeriale del 10/07/2002, modificate con il limite di velocità a 30 km/h, come allegate alla nota prot. 2830 del 10.02.2026, sarà posta in opera dalla ditta esecutrice P.B.S. srl e dall'impresa subappaltatrice MULTISERVICE DI NAPOLETANO S.R.L., che ne cureranno anche l'efficienza diurna e notturna durante tutto il periodo dei lavori.

La ditta esecutrice P.B.S. srl e la subappaltatrice MULTISERVICE DI NAPOLETANO S.R.L. dovranno altresì provvedere all'apposizione della segnaletica su entrambi i sensi di marcia, della tabella fig. II 382 Art. 30 (Tabella Lavori - Segnali temporanei) debitamente compilata.

La ditta esecutrice P.B.S. srl e la subappaltatrice MULTISERVICE DI NAPOLETANO S.R.L sono responsabili della installazione e manutenzione della segnaletica temporanea di cantiere. Sono altresì responsabile civilmente e penalmente di ogni eventuale danno a terzi, cose o persone, in dipendenza di difetto o inefficienza della segnaletica e/o derivanti dalla mancata osservanza delle norme che regolamentano i cantieri di lavoro sulle strade (art 31 del D.P.R. n. 495/92);

Il Personale della Provincia, autorizzato all'espletamento dei servizi di polizia stradale ai sensi e per gli effetti di cui all'articolo 12 del D. Lgs. 285/1992, provvederà a verificare la corretta installazione della segnaletica.

La ditta esecutrice è autorizzata a sostare nelle aree di chiusura per l'esecuzione delle attività.

I Comuni interessati dai lavori sono Campobasso, Ferrazzano, Gildone e Mirabello Sannitico.

L'esecuzione e la vigilanza del presente provvedimento sono di competenza degli organi di polizia stradale indicati all'art. 12 del Codice della Strada;

La presente Ordinanza è trasmessa al Presidente della Provincia, all' Ufficio Trasporti della Provincia di Campobasso, ai comuni di Campobasso, Ferrazzano, Gildone e Mirabello Sannitico, alla ditta esecutrice P.B.S. srl e alla subappaltatrice MULTISERVICE DI NAPOLETANO S.R.L e, per conoscenza, alla Prefettura di Campobasso, al Comando Provinciale dei Carabinieri, al Comando di Polizia Stradale, al Gruppo Carabinieri Forestale di Campobasso, al Comando Provinciale della G.d.F., al Comando Provinciale Vigili del Fuoco, alla Centrale Operativa Regionale del 118, alla Regione Molise Servizio di Protezione Civile, alla Regione Molise Servizio Viabilità, alla Regione Molise - Ufficio Trasporti, all'Anas, al Ministero delle infrastrutture e dei trasporti -Prov. Int. alle OO.PP. - per la Campania il Molise la Puglia e la Basilicata -sede coordinata di Campobasso;

In relazione all'adozione del presente atto:

SI ATTESTA

che:

- non ricorre conflitto, anche potenziale, di interessi a norma dell'art. 6-bis della legge 241/1990, dell'art. 6 del DPR 62/2013 e dell'art. 7 del Codice di comportamento della Provincia di Campobasso;
- non ricorre l'obbligo di astensione, previsto dall'art. 7 del DPR 62/2013 e dell'art 10 del Codice di 1/2comportamento della Provincia di Campobasso.

SI AVVERTE

che avverso la presente Ordinanza è ammesso ricorso al Tribunale Amministrativo Regionale per il Molise (entro 60 giorni) o al Presidente della Repubblica (entro 120 giorni).



Provincia di Campobasso

Ordinanza Dirigenziale Proposta N. 8 del 12-02-2026

SETTORE 3 AFFARI GENERALI E AMBIENTE

PARERE DI REGOLARITÀ TECNICA

Vista la proposta di **Ordinanza Dirigenziale** n. 8 del 12-02-2026
con oggetto

PARZIALIZZAZIONE DEL TRAFFICO PER TRATTI SALTUARI E DISCONTINUI, NON CONTEMPORANEI, A SENSO UNICO ALTERNATO CON REGOLAZIONE A MEZZO DI SEMAFORI E/O MOVIERI, CON L'ISTITUZIONE IN TALI TRATTI DEL LIMITE DI VELOCITÀ DI 30 KM/H, DALLA DATA DEL PRESENTE ATTO E FINO AL 27.03.2026 SUI SEGUENTI TRATTI VIARI: SP 165 GILDONESE – INTERO TRATTO SP 162 DIR A "APPULO – SANNITICA" - EX SS17 – TRATTO DAL BIVIO DELLA SP 165 AL BIVIO DELLA SP86

si esprime parere attestante la regolarità e la correttezza dell'azione amministrativa ai sensi dell'articolo n.147 bis, comma 1 del D.Lgs. 267/2000:

☒

Favorevole

☐

Sfavorevole

Annotazioni:

Campobasso 12-02-2026

IL DIRIGENTE
SETTORE 3 AFFARI GENERALI E AMBIENTE
CARLO NICOLA LALLI*

*documento informatico sottoscritto con firma digitale ai sensi di legge

IL DIRIGENTE CARLO NICOLA LALLI,

RICHIAMATA la proposta di Ordinanza Dirigenziale n. 8 del 12-02-2026,

RITENUTO poterne condividere la motivazione e accogliere il contenuto,

DETERMINA

le premesse sono parte integrante del presente dispositivo;

di accogliere integralmente la proposta di Ordinanza Dirigenziale n. 8 del 12-02-2026.

Campobasso, lì 12-02-2026

**IL DIRIGENTE
DEL SETTORE 3 AFFARI GENERALI E AMBIENTE
CARLO NICOLA LALLI ***

*documento informatico sottoscritto con firma digitale ai sensi del D.Lgs. 82/2005 e ss.mm.ii.



Provincia di Campobasso

Ordinanza Dirigenziale Proposta N. 8 del 12-02-2026

SETTORE 3 AFFARI GENERALI E AMBIENTE

PARERE DI REGOLARITÀ TECNICA

Vista la proposta di **Ordinanza Dirigenziale** n. 8 del 12-02-2026
con oggetto

PARZIALIZZAZIONE DEL TRAFFICO PER TRATTI SALTUARI E DISCONTINUI, NON CONTEMPORANEI, A SENSO UNICO ALTERNATO CON REGOLAZIONE A MEZZO DI SEMAFORI E/O MOVIERI, CON L'ISTITUZIONE IN TALI TRATTI DEL LIMITE DI VELOCITÀ DI 30 KM/H, DALLA DATA DEL PRESENTE ATTO E FINO AL 27.03.2026 SUI SEGUENTI TRATTI VIARI: SP 165 GILDONESE – INTERO TRATTO SP 162 DIR A "APPULO – SANNITICA" - EX SS17 – TRATTO DAL BIVIO DELLA SP 165 AL BIVIO DELLA SP86

si esprime parere attestante la regolarità e la correttezza dell'azione amministrativa ai sensi dell'articolo n.147 bis, comma 1 del D.Lgs. 267/2000:

☒

Favorevole

☐

Sfavorevole

Annotazioni:

Campobasso 12-02-2026

IL DIRIGENTE
SETTORE 3 AFFARI GENERALI E AMBIENTE
CARLO NICOLA LALLI*

*documento informatico sottoscritto con firma digitale ai sensi di legge



PROVINCIA DI CAMPOBASSO

Via Roma, 47 – 86100 Campobasso C.F. 00139600704 Telefono 0874 40 11

2° SETTORE TECNICO – SERVIZIO 1^A VIABILITA'

Dirigente: Ing. Pasquale Stoppiello

1/6

Servizio 1^a Viabilità
Ufficio del RUP: geom. Antonio di Cesare
Telefono: 0874 401275
e-mail: antonio.dicesare@provincia.campobasso.it

Alla Responsabile Ufficio Ordinanze

Rag. Ida

Carosella

SEDE

Oggetto: CUP B57H24004930001 – CIG B82B56AD23. FONDI DM 216/2024. ANNUALITA' 2025. INTERVENTI DI MANUTENZIONE STRAORDINARIA DELLE BARRIERE STRADALI DELLE SS.PP. 165 E 162. Richiesta Ordinanza senso unico alternato per la realizzazione dei lavori.

RELAZIONE

-Con verbale del 27/01/2026, i lavori di cui all'oggetto sono stati consegnati alla ditta **P.B.S. srl con sede in Via Leoncino, 30, 37121, Verona, P.I. n. 03817660230 (p.b.s.srl@legalmail);**

- Con Determinazione Dirigenziale n. 291 del 06/02/2026 è stato autorizzato il subappalto alla ditta **MULTISERVICE DI NAPOLETANO S.R.L. con sede legale in BOJANO alla Via Mucciardi 5, P.IVA 00977870708 (multiservicesegnaletica@pec.it);** i lavori di che trattasi prevedono la manutenzione straordinaria delle strade di cui al seguente elenco:

SP 165 Gildonese – intero tratto

SP 162 dir A “Appulo – Sannitica” - Ex SS17 – tratto dal bivio della SP 165 al bivio della SP86;

Per garantire la pubblica e privata incolumità durante l'esecuzione dei lavori sulle strade di cui sopra è necessario:

1. Parzializzare il traffico per tratti saltuari e discontinui, non contemporanei, a senso unico alternato con regolazione a mezzo di semafori e/o movieri, per l'esecuzione dei lavori in sicurezza, limitando allo stretto indispensabile i

(*) Documento informatico sottoscritto con firma digitale ai sensi dell'art. 24 del D.Lgs 07/03/2005 n.



PROVINCIA DI CAMPOBASSO

Via Roma, 47 – 86100 Campobasso C.F. 00139600704 Telefono 0874 40 11

2° SETTORE TECNICO – SERVIZIO 1^ VIABILITA'

Dirigente: Ing. Pasquale Stoppiello

2/6

Servizio 1° Viabilità
Ufficio del RUP: geom. Antonio di Cesare
Telefono: 0874 401275
e-mail: antonio.dicesare@provincia.campobasso.it

disagi al traffico. In tali tratti saltuari e discontinui atteso che il limite di velocità imposto sulle arterie è di 50 km/h, il limite di velocità è ridotto a 30 km/h;

Per quanto sopra illustrato, ai sensi degli artt. 5 – 3° comma, 6 – 4° comma e 21 del Nuovo Codice della Strada, approvato con D.Lgs n.285 del 30.04.92 e degli artt. dal 30 al 43 del relativo Regolamento di Esecuzione ed Attuazione, approvato con D.P.R. n. 495 del 16.12.92 e loro successive modifiche ed integrazioni, si chiede di emettere:

1. Ordinanza per la parzializzazione del traffico sulle seguenti strade:

SP 165 Gildonese – intero tratto

SP 162 dir A “Appulo – Sannitica” - Ex SS17 – tratto dal bivio della SP 165 al bivio della SP86;

per tratti saltuari e discontinui, non contemporanei, a senso unico alternato con regolazione a mezzo di semafori e/o movieri, con l'istituzione in tali tratti del limite di velocità di 30 km/h, per tutta la durata dei lavori e quindi **fino al 27/03/2026.**

La segnaletica temporanea di cantiere, da realizzarsi con gli elementi minimi previsti dalla allegata tavole n. 64, 65 e 66 di cui al Decreto Ministeriale del 10/07/2002, modificate con il limite di velocità a 30 km/h, sarà posta in opera dalla ditta esecutrice **P.B.S. srl con sede in Via Leoncino, 30, 37121, Verona, C.F.e P.I. n. 03817660230 (p.b.s.srl@legalmail)** e dall'impresa subappaltatrice **MULTISERVICE DI NAPOLETANO S.R.L. con sede legale in BOJANO alla Via Mucciardi 5, P.IVA 00977870708 (multiservicesegnaletica@pec.it)**, che ne cureranno anche la efficienza durante tutto il periodo dei lavori.

Le ditte citate, dovranno altresì provvedere all'apposizione della segnaletica su entrambi i sensi di marcia, della tabella fig. Il 382 Art. 30 (Tabella Lavori - Segnali temporanei) debitamente compilata.

(*) Documento informatico sottoscritto con firma digitale ai sensi dell'art. 24 del D.Lgs 07/03/2005 n.



PROVINCIA DI CAMPOBASSO

Via Roma, 47 – 86100 Campobasso C.F. 00139600704 Telefono 0874 40 11

2° SETTORE TECNICO – SERVIZIO 1^ VIABILITA'

Dirigente: Ing. Pasquale Stoppiello

3/6

Servizio 1° Viabilità
Ufficio del RUP: geom. Antonio di Cesare
Telefono: 0874 401275
e-mail: antonio.dicesare@provincia.campobasso.it

I Comuni interessati dai lavori sono Campobasso, Ferrazzano, Gildone e Mirabello Sannitico.

La ditta **P.B.S. srl con sede in Via Leoncino, 30, 37121, Verona, C.F.e P.I. n. 03817660230 (p.b.s.srl@legalmail)** unitamente all'impresa subappaltatrice **MULTISERVICE DI NAPOLETANO S.R.L. con sede legale in BOJANO alla Via Mucciardi 5, P.IVA 00977870708 (multiservicesegnaletica@pec.it)** è responsabile della installazione e manutenzione della segnaletica temporanea di cantiere.

IL RUP

geom. Antonio di Cesare *

Il Dirigente

Ing. Pasquale Stoppiello*

(*) Documento informatico sottoscritto con firma digitale ai sensi dell'art. 24 del D.Lgs 07/03/2005 n.



PROVINCIA DI CAMPOBASSO

Via Roma, 47 – 86100 Campobasso C.F. 00139600704 Telefono 0874 40 11

2° SETTORE TECNICO – SERVIZIO 1^ VIABILITA'

Dirigente: Ing. Pasquale Stoppiello

Servizio 1° Viabilità

Ufficio del RUP: geom. Antonio di Cesare

Telefono: 0874 401275

e-mail: antonio.dicesare@provincia.campobasso.it

4/6

26-9-2002

Supplemento straordinario alla GAZZETTA UFFICIALE

Serie generale - n. 226

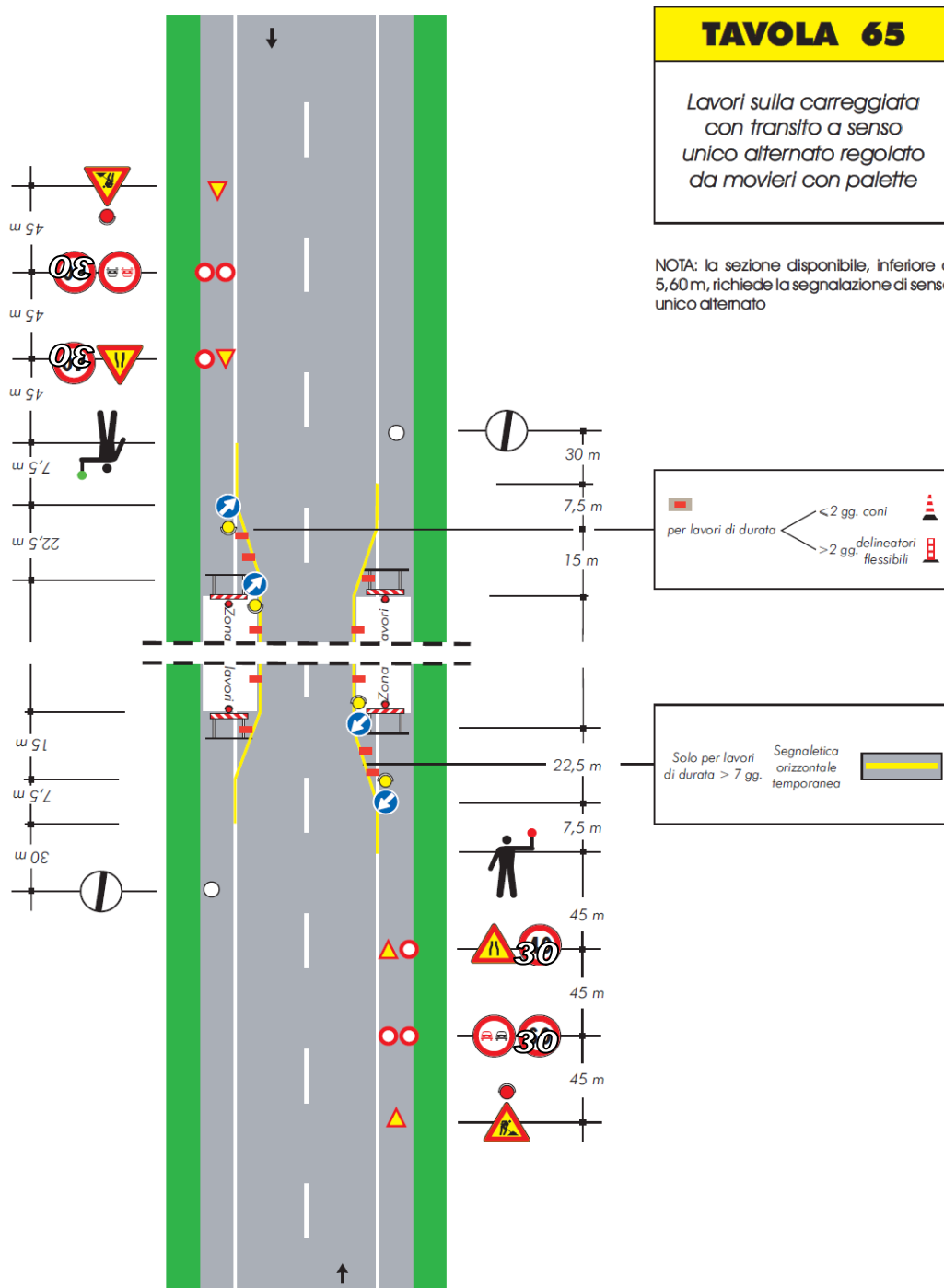

— 180 —

(*) Documento informatico sottoscritto con firma digitale ai sensi dell'art. 24 del D.Lgs 07/03/2005 n.

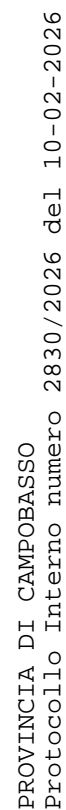



PROVINCIA DI CAMPOBASSO

Via Roma, 47 – 86100 Campobasso C.F. 00139600704 Telefono 0874 40 11

2° SETTORE TECNICO – SERVIZIO 1^ VIABILITA'

Dirigente: Ing. Pasquale Stoppiello

Servizio 1° Viabilità
Ufficio del RUP: geom. Antonio di Cesare
Telefono: 0874 401275
e-mail: antonio.dicesare@provincia.campobasso.it

6/6

26-9-2002

Supplemento straordinario alla GAZZETTA UFFICIALE

Serie generale - n. 226

TAVOLA 64

Lavori sulla carreggiata
con transito a
senso unico alternato

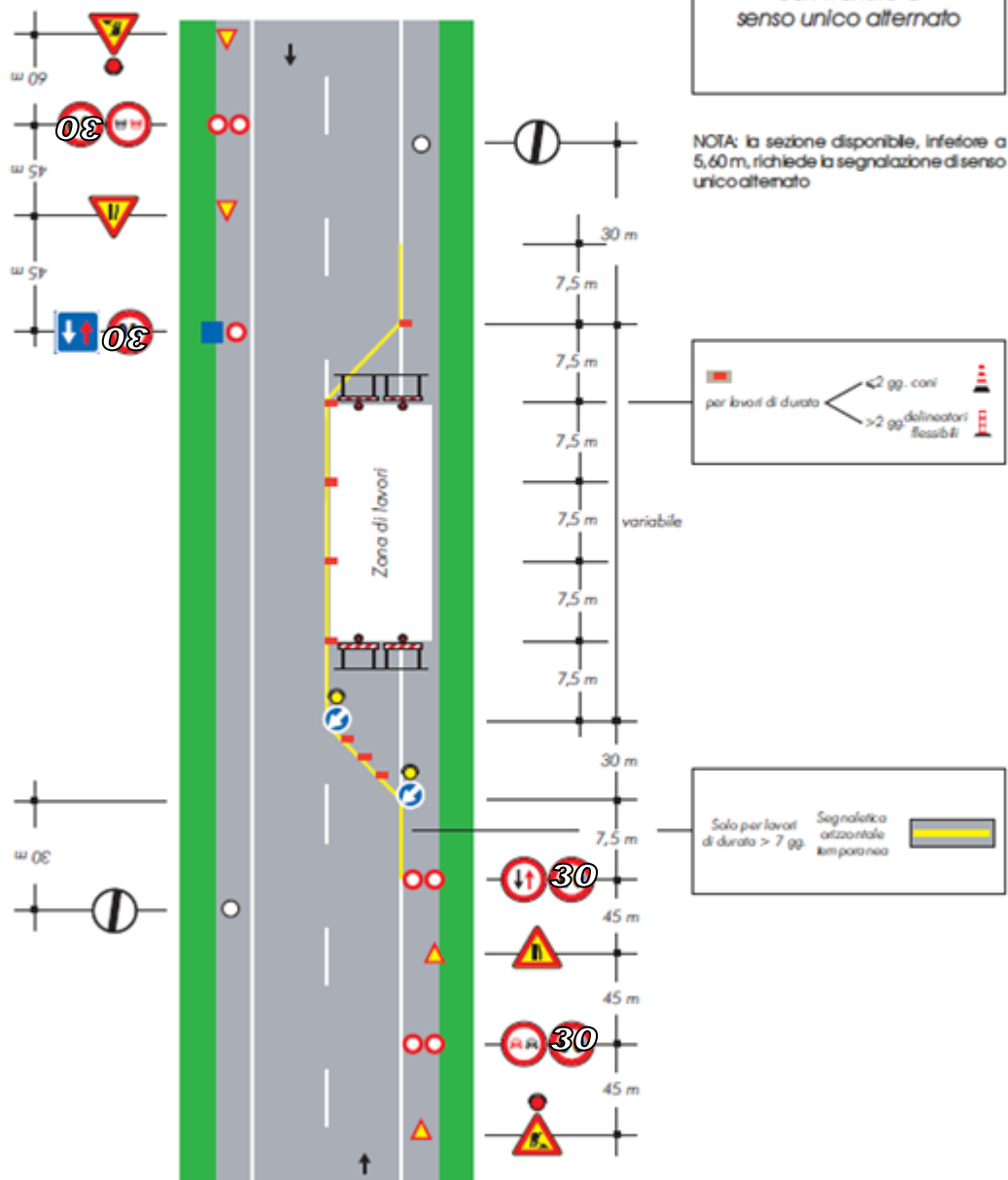

— 179 —

(*) Documento informatico sottoscritto con firma digitale ai sensi dell'art. 24 del D.Lgs 07/03/2005 n.