



## Provincia di Campobasso

### Ordinanza della Posizione Organizzativa ex art. 17, c.1 bis del D.LGS.165/2001

**N. 10 del 24-06-2026**

Proposta di Ordinanza della Posizione Organizzativa  
ex art. 17, c.1 bis del D.LGS.165/2001  
N. 10 del 24-06-2026

OGGETTO:	<b>RIMOZIONE ESSENZE ARBOREE. ISTITUZIONE SENSO UNICO ALTERNATO SULLA S.P. N° 148, DALLE ORE 07.00 ALLE ORE 18.00 DEL GIORNO 24.06.2026;</b>
SETTORE:	<b>SETTORE 3 AFFARI GENERALI E AMBIENTE</b>
UFFICIO:	<b>Servizio 2 - Ordinanze, Sinistri, Assicurazioni, Concessioni stradali e Affari generali Ufficio 1 - Gestione ordinanze, Sinistri Stradali, Assicurazione e Servizi Generali</b>
POSIZIONE ORGANIZZATIVA:	<b>IDA CAROSELLA</b>
RESP. PROCEDIM./ RESP. UFFICIO/ R.U.P.:	<b>IDA CAROSELLA</b>
ISTRUTTORE:	<b>IDA CAROSELLA</b>
TRASMETTERE A:	<b>SETTORE 2 - TECNICO Servizio 1 - Personale, Contenzioso del Lavoro, Sistema Informativo, Trasporti e Assistenza agli Organi Istituzionali Ufficio 5 - Trasporti c/Terzi - Autoscuole - Agenzie Pratiche Automobilistiche - Autorizzazioni Mezzi Eccezionali Servizio 1 - Personale, Contenzioso del Lavoro, Sistema Informativo, Trasporti e Assistenza agli Organi Istituzionali Ufficio 4 - Sistema Informativo Provinciale e Innovazione Digitale</b>

UFFICIO DI STAFF DEL PRESIDENTE

---

ALLEGATI: 2

---

**Premesso che:**

Il competente Servizio dell'Ente, con la nota prot. 14522 del 24.06.2026, ha comunicato la necessita di dare esecuzione alla rimozione di essenze arboree presenti sulla S.P. n° 148 in corrispondenza della galleria ubicata tra le progressive Km.che 2+300 e 2+500, poiché costituiscono potenziale pericolo per la circolazione stradale.

**Dato atto** che, con la nota di cui alle premesse:

- è stato comunicato che le operazioni di rimozione hanno carattere di urgenza e saranno pertanto svolte nella corrente giornata del 24.06.2026, in orario tra le 7,00 e le 18,00;
- è stata chiesta l'istituzione sul tratto viario interessato di *"un senso unico alternato gestito da impianto semaforico"* in concomitanza con l'esecuzione delle operazioni di rimozione;

**Ritenuto** dover accogliere la richiesta avanzata per le ragioni rappresentate e per garantire la pubblica e privata incolumità;

**Visti** gli artt. 5, 3° comma, 6, 4° e 5° comma, 37 e 38 del D.lgs 30/04/1992 n. 285 (nuovo Codice della strada) e il relativo Regolamento di Esecuzione e di Attuazione

**Visto** l'articolo 70 comma 6 del D. Lgs. 30-3-2001 n. 165;

**Visto** l'articolo 107 del D. Lgs. 18/08/2000 n. 267,

**Visto** del D.Lgs n.285 del 30.04.92 e il relativo Regolamento di Esecuzione ed Attuazione

**Visti** lo Statuto dell'Ente e il vigente Regolamento degli uffici e dei servizi;

**ORDINA**

Le premesse e le motivazioni tutte sopra riportate, nonché la nota prot. 14522 del 24.06.2026 allegata a presente atto, costituiscono parte integrante e sostanziale del provvedimento e ne costituiscono motivazione;

**L'istituzione sulla S.P. n° 148, in corrispondenza dell'area di cantiere interessata dalle lavorazioni, di un senso unico alternato gestito da impianto semaforico, dalle ore 07.00 alle ore 18.00 del giorno 24.06.2026;**

I Comuni interessati sono S. Croce di Magliano e Rotello;

La segnaletica temporanea di cantiere, da realizzarsi con gli elementi minimi previsti dalla tavola n. 66 di cui al Decreto Ministeriale del 10/07/2002 come allegata alla nota prot. 14522/2026 sarà posta in opera della ditta esecutrice Marro Michele con sede a Pietracatella (CB);

La ditta esecutrice provvederà altresì all'apposizione della segnaletica su entrambi i sensi di marcia, della tabella fig. II 382 Art. 30 (Tabella Lavori - Segnali temporanei) debitamente compilata.

La ditta esecutrice è autorizzata a sostare nelle aree di chiusura per l'esecuzione delle attività.

La presente Ordinanza è trasmessa al Presidente della Provincia, all' Ufficio Trasporti della Provincia di Campobasso, ai comuni di S. Croce di Magliano e Rotello, alla ditta esecutrice Marro Michele e, per conoscenza, alla Prefettura di Campobasso, al Comando Provinciale dei Carabinieri, al Comando di Polizia Stradale, al Gruppo Carabinieri Forestale di Campobasso, al Comando Provinciale della G.d.F., al Comando Provinciale Vigili del Fuoco, alla Centrale Operativa Regionale del 118, alla Regione Molise Servizio di Protezione Civile, alla Regione Molise Servizio Viabilità, alla Regione Molise - Ufficio Trasporti, all'Anas e al Ministero delle infrastrutture e della mobilità sostenibili -Provv. Int. alle OO.PP. - per la Campania il Molise la Puglia e la Basilicata -sede coordinata di Campobasso;

**In relazione all'adozione del presente atto:**

**SI ATTESTA**

**che:**

- non ricorre conflitto, anche potenziale, di interessi a norma dell'art. 6-bis della legge 241/1990, dell'art. 6 del DPR 62/2013 e dell'art. 7 del Codice di comportamento della Provincia di Campobasso;
- non ricorre l'obbligo di astensione, previsto dall'art. 7 del DPR 62/2013 e dell'art 10 del Codice di 1/2comportamento della Provincia di Campobasso.

**SI AVVERTE**

che avverso la presente Ordinanza è ammesso ricorso al Tribunale Amministrativo Regionale per il Molise (entro 60 giorni) o al Presidente della Repubblica (entro 120 giorni).

**LA POSIZIONE ORGANIZZATIVA IDA CAROSELLA,**

**RICHIAMATA** la proposta di Ordinanza della Posizione Organizzativa ex art. 17, c.1 bis del D.LGS.165/2001 n. 10 del 24-06-2026,

**RITENUTO** poterne condividere la motivazione e accogliere il contenuto,

**DETERMINA**

che le premesse sono parte integrante del presente dispositivo;

di accogliere integralmente la proposta Ordinanza della Posizione Organizzativa ex art. 17, c.1 bis del D.LGS.165/2001 n. 10 del 24-06-2026.

**LA POSIZIONE ORGANIZZATIVA**  
ex art. 17, c.1 bis del D.LGS.165/2001  
**SETTORE 3 AFFARI GENERALI E AMBIENTE**  
**IDA CAROSELLA \***

\*documento informatico sottoscritto con firma digitale ai sensi del D.Lgs. 82/2005 e ss.mm.ii.



# PROVINCIA DI CAMPOBASSO

Via Roma, 47 – 86100 Campobasso C.F. 00139600704 Telefono 0874 40 11 Telefax 0874 41 19 76

2° Settore · Ufficio Unico

Gestione e sviluppo viabilità ed edilizia

Dirigente: ing. Pasquale Stoppiello

Ufficio 1 - Servizio Viabilità

Responsabile: dott. Giandonato Bozza

Telefono: 0874 401 217

e-mail: giandonato.bozza@provincia.campobasso.it

1/1

3° Settore

SEDE

**Oggetto: “Interventi urgenti di taglio alberi sulla S.P. n° 148 tra le Km.che 2+300 e 2+500”- Richiesta  
Ordinanza di istituzione di senso unico alternato con impianto semaforico**

Nell’ambito degli interventi di cui all’accordo quadro relativo al taglio del verde lungo le strade provinciali, si rende necessario dare esecuzione alla rimozione di essenze arboree presenti sulla S.P. n° 148 in corrispondenza della galleria ubicata tra le progressive Km.che 2+300 e 2+500 che costituiscono potenziale pericolo per la circolazione stradale.

Tali lavorazioni, richiedono necessariamente l’istituzione di un senso unico alternato gestito da impianto semaforico.

Pertanto, ai sensi degli artt. 5, 3° comma, 6, 4° e 5° comma, 37 e 38 del D.lgs 30/04/1992 n. 285 (nuovo Codice della strada) e il relativo Regolamento di Esecuzione e di Attuazione, approvato con DPR n. 495/92 e le loro successive modifiche e integrazioni, si chiede di emettere la relativa Ordinanza di istituzione del senso unico alternato, dalle ore **07.00** alle ore **18.00** del giorno **24.06.2025**.

La suddetta limitazione, comporterà un rallentamento del traffico veicolare in ambedue i sensi di marcia, della S.P. n° 148 in corrispondenza dell’area di cantiere interessata dalle lavorazioni

La segnaletica temporanea di cantiere, da realizzarsi con gli elementi minimi previsti dalla allegata tavole n. 66 di cui al Decreto Ministeriale del 10/07/2002 sarà posta in opera della ditta esecutrice Marro Michele con sede a Pietracatella (CB), email: michelemarro69@gmail.com, che ne curerà anche l’efficienza durante tutto il periodo dei lavori. Al fine di dare una corretta informazione, è opportuno comunicare il provvedimento adottato, ai comuni di S. Croce di Magliano e Rotello.

Il Responsabile viabilità E.Q.

dott. Giandonato Bozza (\*)

Il Dirigente

Ing. Pasquale Stoppiello (\*)

(\*)Il presente atto è firmato digitalmente ai sensi D.Lgs 82/2005

# TAVOLA 66

Lavori sulla carreggiata  
 con transito a senso unico  
 alternato regolato da  
 impianto semaforico

NOTA: la sezione disponibile, inferiore a 5,60 m, richiede la segnalazione di senso unico alternato

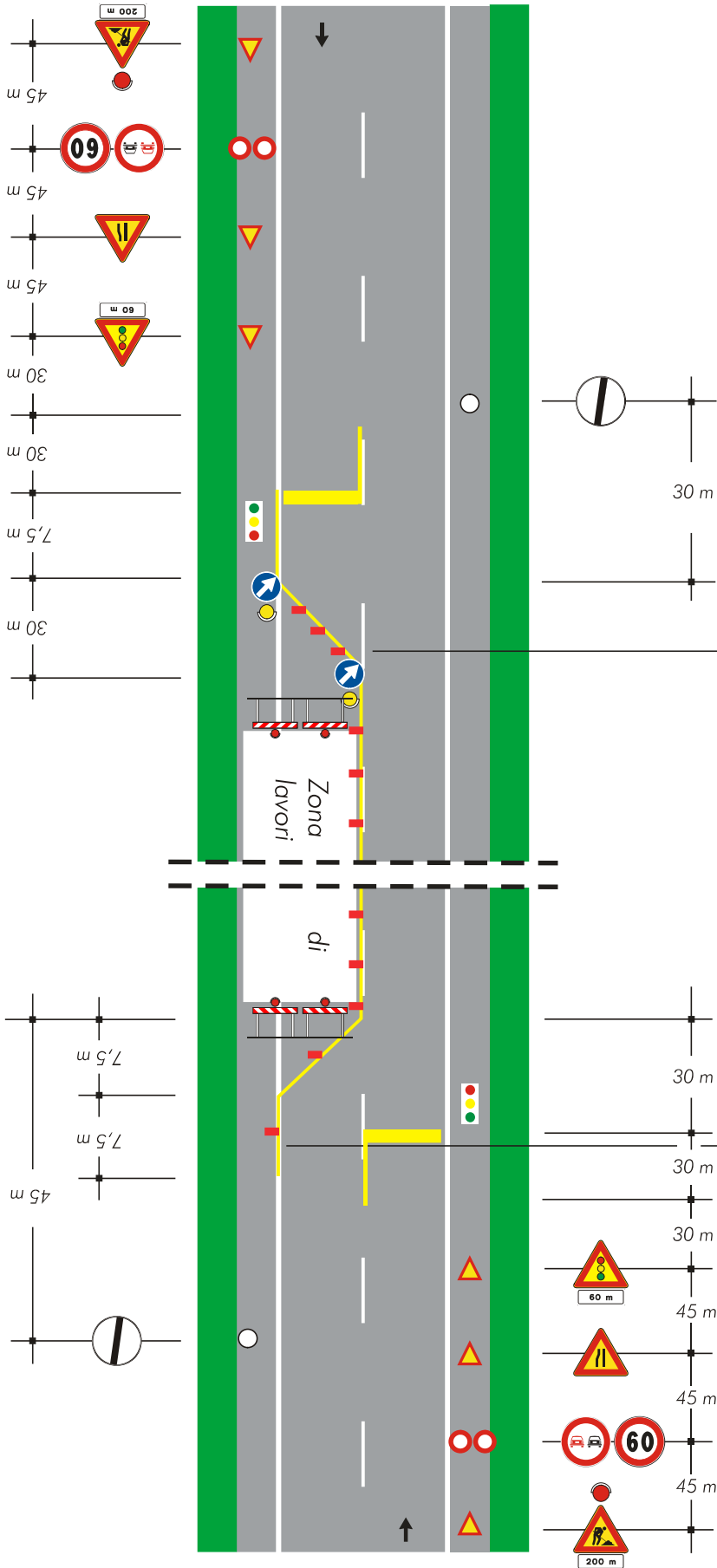

per lavori di durata

- <2 gg. coni
- >2 gg. delineatori flessibili

Solo per lavori di durata > 7 gg. Segnaletica orizzontale temporanea