



Provincia di Campobasso

Ordinanza Dirigenziale N. 12 del 07-02-2024

Proposta di Ordinanza Dirigenziale
N. 13 del 06-02-2024

OGGETTO:

PARZIALIZZAZIONE E ISTITUZIONE DEL LIMITE DI VELOCITÀ DI 30 KM/H CON DECORRENZA DALLA DATA DEL PRESENTE ATTO E FINO AL 23.03.2024 SUI SEGUENTI TRATTI VIARI: • SP 109 "TUFARA - CASTELVETERE" • SP 115 "GAMBATESA – FV TAPPINO" – DAL BIVIO CON LA SP 162 DIR B AL BIVIO CON LA SS 645 COMPRESO GLI SVINCOLI • SP 103 "RICCIA – GAMBATESA" • SP 107 "RICCIA-PAOLINA"

SETTORE:	SETTORE 2 - TECNICO AMBIENTALE
UFFICIO:	Lavori Pubblici
DIRIGENTE :	CARLO NICOLA LALLI
POSIZIONE ORGANIZZATIVA:	CARLO NICOLA LALLI
RESP. UFFICIO:	IDA CAROSELLA
RESP. PROCED./ R.U.P.:	IDA CAROSELLA
ISTRUTTORE:	IDA CAROSELLA
TRASMETTERE A:	Trasporti PRESIDENZA
ALLEGATI:	1

Premesso che:

La Provincia di Campobasso deve realizzare i “Lavori di messa in sicurezza delle SS.PP. n° 109 “Tufara-Castelvetere”, n° 103 “Riccia-Gambatesa”, n° 107 “Riccia- Paolina”, n° 115 “Gambatesa-F.V. Tappino” – importo finanziamento euro 700.000,00. “Fondi PNRR. Eventi alluvionali 2015. CUP B27H22001080001

I lavori di che trattasi prevedono la manutenzione straordinaria delle strade di seguito elencate:

- SP 109 “Tufara - Castelvetere”
- SP 115 “Gambatesa – FV Tappino” – dal bivio con la SP 162 dir B al bivio con la SS 645 compreso gli svincoli
- SP 103 “Riccia – Gambatesa”
- SP 107 “Riccia-Paolina”

Con verbale del 24/11/2023, i lavori di cui all’oggetto sono stati consegnati alla ditta F.LLI DI MENNA & FIGLI SRL con sede legale in C. DA MACCHIA 9 - 86082 CAPRACOTTA (ISERNIA);

Atteso che il RUP dell’intervento, per quanto in premessa e per consentire l’esecuzione dei lavori in sicurezza, con la nota prot. 2631 del 5.02.2024 allegata al presente atto quale parte integrante e sostanziale, ha chiesto di disporre sui tratti viari interessati la *”Parzializzazione del traffico per tratti saltuari e discontinui, non contemporanei, a senso unico alternato con regolazione a mezzo di semafori e/o movieri, e la riduzione del limite di velocità a 30 km/h”*;

Ritenuto dover accogliere detta richiesta al fine di salvaguardare l’incolumità degli utenti della strada e limitare allo stretto indispensabile i disagi al traffico durante la realizzazione dell’intervento, nonché a salvaguardia del patrimonio dell’Ente;

Visti gli articoli 5 – 3° comma, 6 – 4° comma e 21 del Nuovo Codice della Strada emanato con D.L. 30/04/1992 n. 285 e gli artt. dal n. 30 al n. 43 del Regolamento di esecuzione e di attuazione approvato con D.P.R- 12/12/1982 n. 495 che fissano disposizioni per l’apertura di cantieri di lavoro sulle strade;

VISTO l’articolo 70 comma 6 del D. Lgs. 30-3-2001 n. 165;

VISTO l’articolo 107 del D. Lgs. 18/08/2000 n. 267,

VISTO del D.Lgs n.285 del 30.04.92 e il relativo Regolamento di Esecuzione ed Attuazione

VISTI lo Statuto dell’Ente e il vigente Regolamento degli uffici e dei servizi;

ORDINA

Le premesse, nonché la nota prot. 2631 del 5.02.2024 allegata al presente atto, costituiscono parte integrante sostanziale del provvedimento e ne costituiscono motivazione;

La parzializzazione del traffico sulle strade di seguito elencate, per tratti saltuari e discontinui, non contemporanei, a senso unico alternato con regolazione a mezzo di semafori e/o movieri, con l’istituzione in tali tratti del limite di velocità di 30 km/h, per tutta la durata dei lavori e quindi con decorrenza dalla data del presente atto e fino al 23.03.2024:

- SP 109 “Tufara - Castelvetere”
- SP 115 “Gambatesa – FV Tappino” – dal bivio con la SP 162 dir B al bivio con la SS 645 compreso gli svincoli
- SP 103 “Riccia – Gambatesa”
- SP 107 “Riccia-Paolina”

La segnaletica temporanea di cantiere, da realizzarsi con gli elementi minimi previsti dalle tavole n. 64, 65 e 66 di cui al Decreto Ministeriale del 10/07/2002, modificate con il limite di velocità a 30 km/h come allegate alla predetta nota prot. 2631 del 5.02.2024, sarà posta in opera dalla ditta esecutrice Progetto Segnaletica srl che ne curerà anche la efficienza diurna e notturna durante tutto il periodo dei lavori.

La ditta esecutrice F.LLI DI MENNA & FIGLI SRL dovrà altresì provvedere all'apposizione della segnaletica su entrambi i sensi di marcia, della tabella fig. II 382 Art. 30 (Tabella Lavori - Segnali temporanei) debitamente compilata.

La ditta esecutrice F.LLI DI MENNA & FIGLI SRL è responsabile della installazione e manutenzione della segnaletica temporanea di cantiere. E' altresì responsabile civilmente e penalmente di ogni eventuale danno a terzi, cose o persone, in dipendenza di difetto o inefficienza della segnaletica e/o derivanti dalla mancata osservanza delle norme che regolamentano i cantieri di lavoro sulle strade (art 31 del D.P.R. n. 495/92);

Il Personale della Provincia, autorizzato all'espletamento dei servizi di polizia stradale ai sensi e per gli effetti di cui all'articolo 12 del D. Lgs. 285/1992, provvederà a verificare la corretta installazione della segnaletica.

La ditta esecutrice è autorizzata a sostare nelle aree di chiusura per l' esecuzione delle attività.

I Comuni interessati dai lavori, come puntualmente dettagliato nella nota prot. 2631 del 5.02.2024 sono Tufara, Gambatesa e Riccia;

L'esecuzione e la vigilanza del presente provvedimento sono di competenza degli organi di polizia stradale indicati all'art. 12 del Codice della Strada;

La presente Ordinanza è trasmessa al Presidente della Provincia, all' Ufficio Trasporti della Provincia di Campobasso, ai Comuni di Tufara, Gambatesa e Riccia, alla ditta esecutrice F.LLI DI MENNA & FIGLI SRL e, per conoscenza, alla Prefettura di Campobasso, al Comando Provinciale dei Carabinieri, al Comando di Polizia Stradale, al Gruppo Carabinieri Forestale di Campobasso, al Comando Provinciale della G.d.F., al Comando Provinciale Vigili del Fuoco, alla Centrale Operativa Regionale del 118, alla Regione Molise Servizio di Protezione Civile, alla Regione Molise Servizio Viabilità, alla Regione Molise - Ufficio Trasporti, all'Anas, al Ministero delle infrastrutture e dei trasporti -Prov. Int. alle OO.PP. – per la Campania il Molise la Puglia e la Basilicata -sede coordinata di Campobasso.

AVVERTE

Che avverso la presente Ordinanza è ammesso ricorso al Tribunale Amministrativo Regionale per il Molise (entro 60 giorni) o al Presidente della Repubblica (entro 120 giorni).



Provincia di Campobasso

Ordinanza Dirigenziale Proposta N. 13 del 06-02-2024

SETTORE 2 - TECNICO AMBIENTALE

PARERE DI REGOLARITÀ TECNICA

Vista la proposta di **Ordinanza Dirigenziale** n. 13 del **06-02-2024**
con oggetto

PARZIALIZZAZIONE E ISTITUZIONE DEL LIMITE DI VELOCITÀ DI 30 KM/H CON DECORRENZA DALLA DATA DEL PRESENTE ATTO E FINO AL 23.03.2024 SUI SEGUENTI TRATTI VIARI: • SP 109 "TUFARA - CASTELVETERE" • SP 115 "GAMBATESA – FV TAPPINO" – DAL BIVIO CON LA SP 162 DIR B AL BIVIO CON LA SS 645 COMPRESO GLI SVINCOLI • SP 103 "RICCIA – GAMBATESA" • SP 107 "RICCIA-PAOLINA"

si esprime parere attestante la regolarità e la correttezza dell'azione amministrativa ai sensi dell'articolo n.147 bis, comma 1 del D.Lgs. 267/2000:

Favorevole

Sfavorevole

Annotazioni:

Campobasso 07-02-2024

**IL DIRIGENTE
SETTORE 2 - TECNICO AMBIENTALE
CARLO NICOLA LALLI***

*documento informatico sottoscritto con firma digitale ai sensi di legge

IL DIRIGENTE CARLO NICOLA LALLI,

RICHIAMATA la proposta di Ordinanza Dirigenziale n. 13 del 06-02-2024,

RITENUTO poterne condividere la motivazione e accogliere il contenuto,

DETERMINA

le premesse sono parte integrante del presente dispositivo;

di accogliere integralmente la proposta di Ordinanza Dirigenziale n. 13 del 06-02-2024.

Campobasso, li 07-02-2024

**IL DIRIGENTE
DEL SETTORE 2 - TECNICO AMBIENTALE
CARLO NICOLA LALLI ***

*documento informatico sottoscritto con firma digitale ai sensi del D.Lgs. 82/2005 e ss.mm.ii.



Provincia di Campobasso

Ordinanza Dirigenziale Proposta N. 13 del 06-02-2024

SETTORE 2 - TECNICO AMBIENTALE

PARERE DI REGOLARIT TECNICA

Vista la proposta di **Ordinanza Dirigenziale** n. 13 del 06-02-2024
con oggetto

PARZIALIZZAZIONE E ISTITUZIONE DEL LIMITE DI VELOCITÀ DI 30 KM/H CON DECORRENZA DALLA DATA DEL PRESENTE ATTO E FINO AL 23.03.2024 SUI SEGUENTI TRATTI VIARI: • SP 109 "TUFARA - CASTELVETERE" • SP 115 "GAMBATESA – FV TAPPINO" – DAL BIVIO CON LA SP 162 DIR B AL BIVIO CON LA SS 645 COMPRESO GLI SVINCOLI • SP 103 "RICCIA – GAMBATESA" • SP 107 "RICCIA-PAOLINA"

si esprime parere attestante la regolarità e la correttezza dell'azione amministrativa ai sensi dell'articolo n.147 bis, comma 1 del D.Lgs. 267/2000:

Favorevole

Sfavorevole

Annotazioni:

Campobasso 07-02-2024

IL DIRIGENTE
SETTORE 2 - TECNICO AMBIENTALE
CARLO NICOLA LALLI*

*documento informatico sottoscritto con firma digitale ai sensi di legge



Provincia di Campobasso

ATTESTAZIONE DI INIZIO PUBBLICAZIONE ALL'ALBO PRETORIO ON LINE

Su richiesta del Dirigente **CARLO NICOLA LALLI** del **SETTORE 2 - TECNICO AMBIENTALE**

la **Ordinanza Dirigenziale n. 12 del 07-02-2024**

avente ad oggetto:

PARZIALIZZAZIONE E ISTITUZIONE DEL LIMITE DI VELOCITÀ DI 30 KM/H CON DECORRENZA DALLA DATA DEL PRESENTE ATTO E FINO AL 23.03.2024 SUI SEGUENTI TRATTI VIARI: • SP 109 "TUFARA - CASTELVETERE" • SP 115 "GAMBATESA – FV TAPPINO" – DAL BIVIO CON LA SP 162 DIR B AL BIVIO CON LA SS 645 COMPRESO GLI SVINCOLI • SP 103 "RICCIA – GAMBATESA" • SP 107 "RICCIA-PAOLINA"

è stata pubblicata all'Albo Pretorio On Line della Provincia di Campobasso in data odierna per rimanervi quindici giorni consecutivi.

Campobasso, 07-02-2024

**L'ISTRUTTORE (*)
ROSAMARIA FANELLI**

*documento informatico sottoscritto con firma digitale ai sensi di legge



PROVINCIA DI CAMPOBASSO

Via Roma, 47 – 86100 Campobasso C.F. 00139600704 Telefono 0874 40 11

2° Settore Tecnico Ambientale – 1° Servizio Viabilità

Dirigente: *avv. Carlo Nicola Lalli*

1/6



Alla Responsabile Ufficio Ordinanze

Rag. Ida

Carosella

SEDE

Oggetto: Fondi PNRR. Eventi alluvionali 2015. Lavori di messa in sicurezza delle SS.PP. n° 109 “Tufara-Castelvetere”, n° 103 “Riccia-Gambatesa”, n° 107 “Riccia-Paolina”, n° 115 “Gambatesa-F.V. Tappino” – importo finanziamento euro 700.000,00 - CUP B27H22001080001. Richiesta Ordinanza senso unico alternato per la realizzazione dei lavori.

RELAZIONE

Con verbale del 24/11/2023, i lavori di cui all'oggetto sono stati consegnati alla ditta **F.LLI DI MENNA & FIGLI SRL** con sede legale in C. DA MACCHIA 9 - 86082 CAPRACOTTA (ISERNIA) dimenna@arubapec.it, i lavori di che trattasi prevedono la manutenzione straordinaria delle strade di cui al seguente elenco:

SP 109 “Tufara - Castelvetere”;

SP 115 “Gambatesa – FV Tappino” – dal bivio con la SP 162 dir B al bivio con la SS 645 compreso gli svincoli;

SP 103 “Riccia – Gambatesa”;

SP 107 “Riccia-Paolina”;

Per garantire la pubblica e privata incolumità durante l'esecuzione dei lavori sulle strade di cui sopra è necessario:

1. Parzializzare il traffico per tratti saltuari e discontinui, non contemporanei, a senso unico alternato con regolazione a mezzo di semafori e/o movieri, per l'esecuzione dei lavori in sicurezza, limitando allo stretto indispensabile i disagi al traffico. In tali tratti saltuari e discontinui atteso che il limite di



PROVINCIA DI CAMPOBASSO

Via Roma, 47 – 86100 Campobasso C.F. 00139600704 Telefono 0874 40 11

2° Settore Tecnico Ambientale – 1° Servizio Viabilità

Dirigente: avv. Carlo Nicola Lalli

2/6

velocità imposto sulle arterie è di 50 km/h, il limite di velocità è ridotto a 30 km/h;

Per quanto sopra illustrato, ai sensi degli artt. 5 – 3° comma, 6 – 4° comma e 21 del Nuovo Codice della Strada, approvato con D.Lgs n.285 del 30.04.92 e degli artt. dal 30 al 43 del relativo Regolamento di Esecuzione ed Attuazione, approvato con D.P.R. n. 495 del 16.12.92 e loro successive modifiche ed integrazioni, si chiede di emettere:

1. Ordinanza per la parzializzazione del traffico sulle seguenti strade:

SP 109 “Tufara - Castelvetero”;

SP 115 “Gambatesa – FV Tappino” – dal bivio con la SP 162 dir B al bivio con la SS 645 compreso gli svincoli;

SP 103 “Riccia – Gambatesa”;

SP 107 “Riccia-Paolina”;

per tratti saltuari e discontinui, non contemporanei, a senso unico alternato con regolazione a mezzo di semafori e/o movieri, con l’istituzione in tali tratti del limite di velocità di 30 km/h, per tutta la durata dei lavori e quindi **fino al 23/03/2024.**

La segnaletica temporanea di cantiere, da realizzarsi con gli elementi minimi previsti dalla allegata tavole n. 64, 65 e 66 di cui al Decreto Ministeriale del 10/07/2002, modificate con il limite di velocità a 30 km/h, sarà posta in opera dalla ditta esecutrice **F.LI DI MENNA & FIGLI SRL** con sede legale in C. DA MACCHIA 9 - 86082 CAPRACOTTA (ISERNIA) dimenna@arubapec.it, che ne curerà anche la efficienza durante tutto il periodo dei lavori. La ditta citata, dovrà altresì provvedere all’apposizione della segnaletica su entrambi i sensi di marcia, della tabella fig. Il 382 Art. 30 (Tabella Lavori - Segnali temporanei) debitamente compilata. I Comuni interessati dai lavori sono: Tufara, Gambatesa e Riccia.



PROVINCIA DI CAMPOBASSO

Via Roma, 47 – 86100 Campobasso C.F. 00139600704 Telefono 0874 40 11

2° Settore Tecnico Ambientale – 1° Servizio Viabilità

Dirigente: *avv. Carlo Nicola Lalli*

3/6

La ditta **F.LLI DI MENNA & FIGLI SRL** con sede legale in C. DA MACCHIA 9 - 86082 CAPRACOTTA (ISERNIA) dimenna@arubapec.it, è responsabile della installazione e manutenzione della segnaletica temporanea di cantiere.

Per la Direzione Lavori
geom. Antonio di Cesare *

Il RUP
Ing. Pasquale Stoppiello*

(*) Documento informatico sottoscritto con firma digitale ai sensi dell'art. 24 del D.Lgs 07/03/2005 n. 82



PROVINCIA DI CAMPOBASSO

Via Roma, 47 – 86100 Campobasso C.F. 00139600704 Telefono 0874 40 11
2° Settore Tecnico Ambientale – 1° Servizio Viabilità
Dirigente: avv. Carlo Nicola Lalli

4/6

26-9-2002

Supplemento straordinario alla GAZZETTA UFFICIALE

Serie generale - n. 226

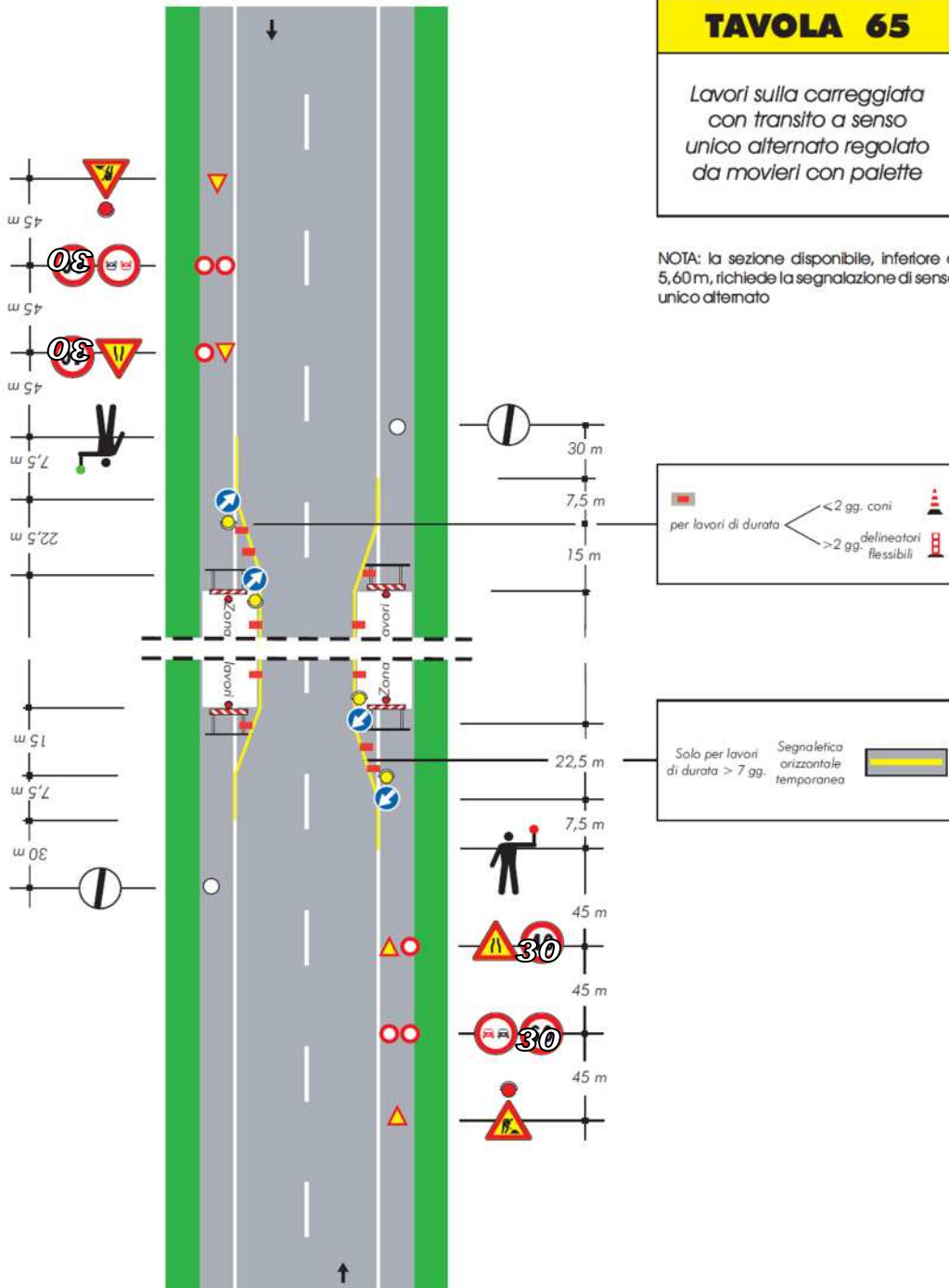



PROVINCIA DI CAMPOBASSO

Via Roma, 47 – 86100 Campobasso C.F. 00139600704 Telefono 0874 40 11
2° Settore Tecnico Ambientale – 1° Servizio Viabilità
Dirigente: avv. Carlo Nicola Lalli

5/6

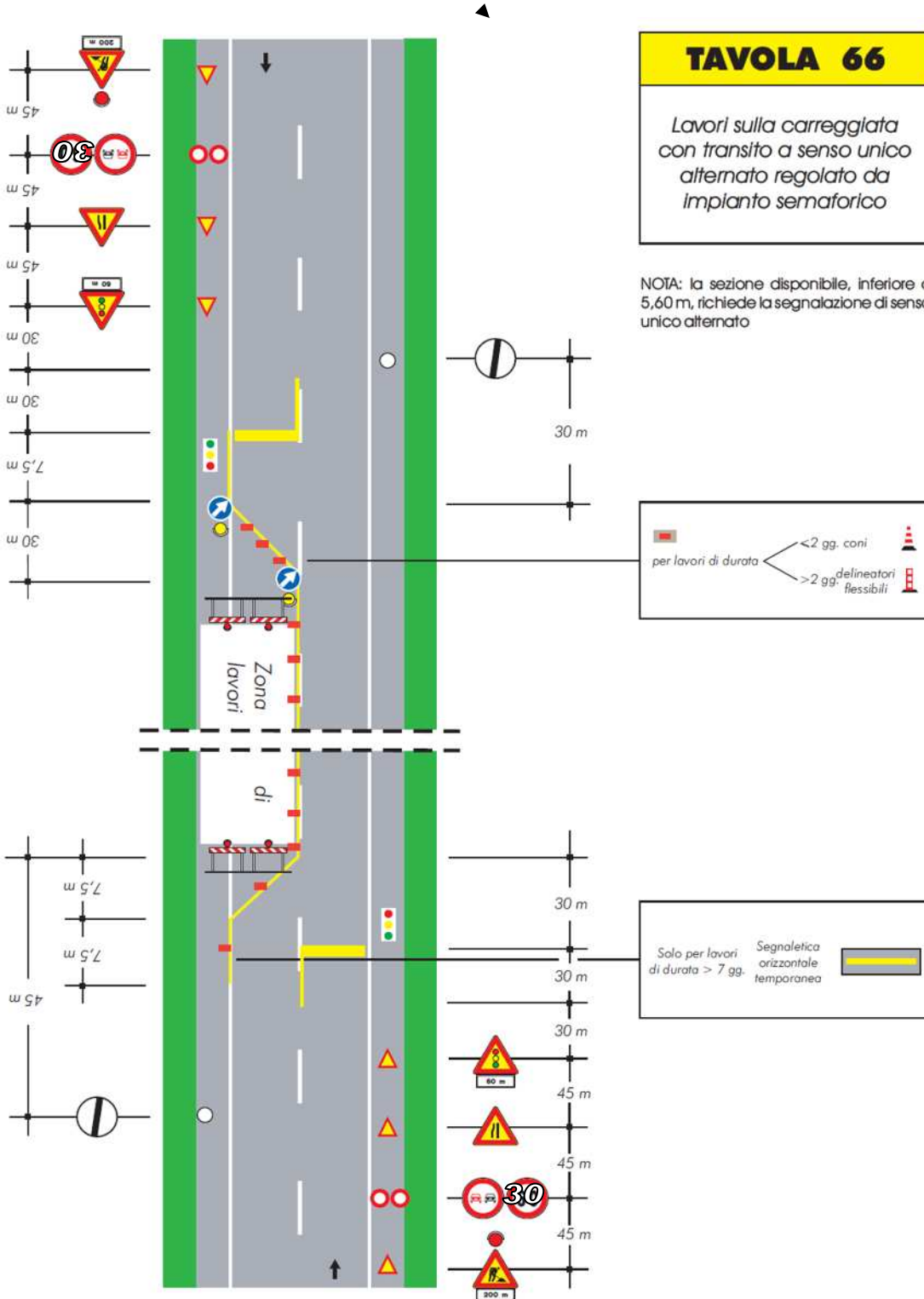



PROVINCIA DI CAMPOBASSO

Via Roma, 47 – 86100 Campobasso C.F. 00139600704 Telefono 0874 40 11

2° Settore Tecnico Ambientale – 1° Servizio Viabilità

Dirigente: avv. Carlo Nicola Lalli

6/6

26-9-2002

Supplemento straordinario alla GAZZETTA UFFICIALE

Serie generale - n. 226

TAVOLA 64

Lavori sulla carreggiata
con transito a
senso unico alternato

NOTA: la sezione disponibile, inferiore a
5,60 m, richiede la segnalazione di senso
unico alternato

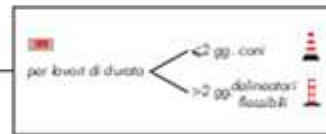
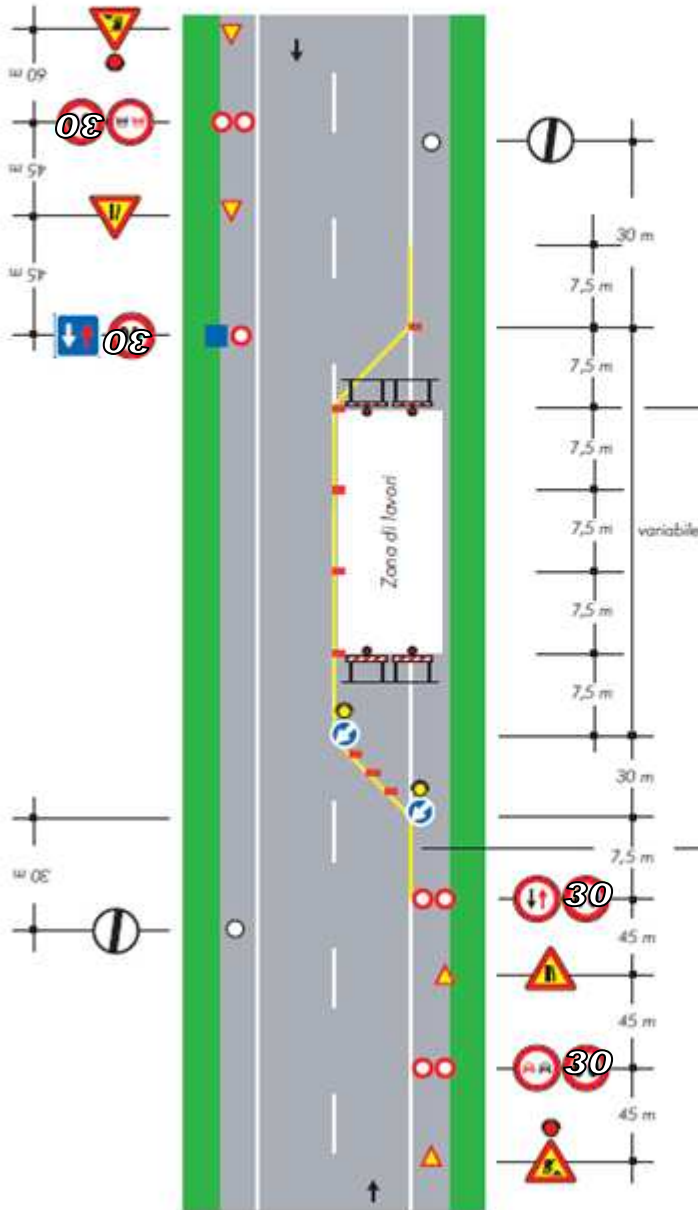

PROVINCIA DI CAMPOBASSO
Protocollo Interno N. 2631/2024 del 05-02-2024
Doc. Principale - Copia Del Documento Firmato Digitalmente