

Premesso che:

- la ditta Armafer srl, con nota prot. 5712 del 16.03.2026, ha comunicato la necessità di effettuare lavori urgenti e indifferibili alla sede ferroviaria in corrispondenza del passaggio a livello PL Km. 18+423 - N41°53'00.1" - EST14°57'53,3" - S.P. n. 85 dir "Martinese";
- a tal fine, con la richiamata nota 5712 del 16.03.2026, la ditta Armafer srl ha chiesto la "*chiusura di un tratto di strada della S.P. n. 85 dir "Martinese" in corrispondenza del passaggio a livello (PL Km. 18+423 - N41°53'00.1" - EST14°57'53,3")*", dalle ore 7.00 alle ore 17 del 08/04/2026."

Vista la nota prot. 6507 del 25.03.2023, allegata al presente atto quale parte integrante e sostanziale, con la quale il competente Ufficio dell'Ente ha comunicato quanto in premessa chiedendo la chiusura al traffico del tratto individuato nella planimetria allegata alla medesima nota, come da istanza della ditta Armafer srl.

Ritenuto dover accogliere la richiesta avanzata per le ragioni rappresentate e per garantire l'esecuzione dei lavori in sicurezza nonché la pubblica e privata incolumità durante l'esecuzione degli stessi;

Visto l'artt. 5 - 3° comma, l'art. 6 - 4° comma e 21 del Nuovo Codice della Strada del D.Lgs n.285 del 30.04.92 e degli artt. dal 30 al 43 del relativo Regolamento di Esecuzione ed Attuazione, approvato con D.P.R. n. 495 del 16.12.92 e loro successive modifiche ed integrazioni, si chiede di emettere

Visto l'articolo 70 comma 6 del D. Lgs. 30-3-2001 n. 165;

Visto l'articolo 107 del D. Lgs. 18/08/2000 n. 267,

Visto del D.Lgs n.285 del 30.04.92 e il relativo Regolamento di Esecuzione ed Attuazione

Visti lo Statuto dell'Ente e il vigente Regolamento degli uffici e dei servizi;

ORDINA

Le premesse e la nota prot. 6507 del 25.03.2026 costituiscono parte integrante e sostanziale del presente provvedimento e ne costituiscono motivazione;

La chiusura di un tratto di strada della S.P. n. 85 dir "Martinese" in corrispondenza del passaggio a livello (PL Km. 18+423 - N41°53'00.1" - EST 14°57'53,3"), dalle ore 7.00 alle ore 17 dell'08/04/2026.

La segnaletica temporanea di cantiere, da realizzarsi con gli elementi minimi previsti dalla allegata tavola n. 70 di cui al Decreto Ministeriale del 10/07/2002, modificata con il limite di velocità a 30Km/h, sarà posta in opera dalla ditta esecutrice Armafer srl che ne curerà l'efficienza diurna e notturna durante tutto il periodo dei lavori.

La ditta Armafer srl dovrà altresì provvedere all'apposizione della segnaletica su entrambi i sensi di marcia, della tabella fig. II 382 Art. 30 (Tabella Lavori - Segnali temporanei) debitamente compilata.

La ditta Armafer srl è responsabile della installazione e manutenzione della segnaletica temporanea di cantiere. E' altresì responsabile civilmente e penalmente di ogni eventuale danno a terzi, cose o persone, in dipendenza di difetto o inefficienza della segnaletica e/o derivanti dalla mancata osservanza delle norme che regolamentano i cantieri di lavoro sulle strade (art 31 del D.P.R. n. 495/92);

Il Comune interessato dai lavori San Martino in Pensilis;

La ditta Armafer srl è autorizzata a sostare nell'area di cantiere per eseguire i lavori;

Il Personale della Provincia, autorizzato all'espletamento dei servizi di polizia stradale ai sensi e per gli effetti di cui all'articolo 12 del D.Lgs. 285/1992, provvederà a verificare la corretta installazione della segnaletica.

L'esecuzione e la vigilanza del presente provvedimento sono di competenza degli organi di polizia stradale indicati all'art. 12 del Codice della Strada;

La presente Ordinanza è trasmessa al Presidente della Provincia di Campobasso, all'Ufficio Trasporti della Provincia di Campobasso, al Comune di San Martino in Pensilis, alla ditta Armafer srl, e, per conoscenza

alla Prefettura di Campobasso, al Comando Provinciale dei Carabinieri, al Comando di Polizia Stradale, al Gruppo Carabinieri Forestale di Campobasso, al Comando Provinciale della G.d.F., al Comando Provinciale Vigili del Fuoco, alla Centrale Operativa Regionale del 118, alla Regione Molise Servizio di Protezione Civile, alla Regione Molise Servizio Viabilità, alla Regione Molise - Ufficio Trasporti e al Ministero delle infrastrutture e dei trasporti -Provv. Int. alle OO.PP. - per la Campania il Molise la Puglia e la Basilicata - sede coordinata di Campobasso.

In relazione all'adozione del presente atto:

SI ATTESTA

che:

- non ricorre conflitto, anche potenziale, di interessi a norma dell'art. 6-bis della legge 241/1990, dell'art. 6 del DPR 62/2013 e dell'art. 7 del Codice di comportamento della Provincia di Campobasso;
- non ricorre l'obbligo di astensione, previsto dall'art. 7 del DPR 62/2013 e dell'art 10 del Codice di 1/2comportamento della Provincia di Campobasso.

SI AVVERTE

che avverso la presente Ordinanza è ammesso ricorso al Tribunale Amministrativo Regionale per il Molise (entro 60 giorni) o al Presidente della Repubblica (entro 120 giorni).



Provincia di Campobasso

Ordinanza Dirigenziale N. 16 del 01-04-2026

Proposta di Ordinanza Dirigenziale
N. 16 del 01-04-2026

OGGETTO: **CHIUSURA DI UN TRATTO DI STRADA DELLA S.P. N. 85 DIR "MARTINESE" IN CORRISPONDENZA DEL PASSAGGIO A LIVELLO (PL KM. 18+423 - N41°53'00.1" – EST 14°57'53,3"), DALLE ORE 7.00 ALLE ORE 17 DELL'08/04/2026.**

SETTORE: **SETTORE 3 AFFARI GENERALI E AMBIENTE**

UFFICIO: **Servizio 2 - Ordinanze, Sinistri, Assicurazioni, Concessioni stradali e Affari generali**
Ufficio 1 - Gestione ordinanze, Sinistri Stradali, Assicurazione e Servizi Generali

DIRIGENTE : **CARLO NICOLA LALLI**

POSIZIONE **IDA CAROSELLA**
ORGANIZZATIVA:

RESP. UFFICIO: **IDA CAROSELLA**

RESP. PROCED./ **IDA CAROSELLA**
R.U.P.:

ISTRUTTORE: **IDA CAROSELLA**

TRASMETTERE A: **SETTORE 2 - TECNICO**
Servizio 1 - Personale, Contenzioso del Lavoro, Sistema Informativo, Trasporti e Assistenza agli Organi Istituzionali
Ufficio 5 - Trasporti c/Terzi - Autoscuole - Agenzie Pratiche Automobilistiche - Autorizzazioni Mezzi Eccezionali
Servizio 1 - Personale, Contenzioso del Lavoro, Sistema Informativo, Trasporti e Assistenza agli Organi Istituzionali
Ufficio 4 - Sistema Informativo Provinciale e Innovazione Digitale
UFFICIO DI STAFF DEL PRESIDENTE

ALLEGATI:

1

Premesso che:

- la ditta Armafer srl, con nota prot. 5712 del 16.03.2026, ha comunicato la necessità di effettuare lavori urgenti e indifferibili alla sede ferroviaria in corrispondenza del passaggio a livello PL Km. 18+423 - N41°53'00.1" - EST14°57'53,3" - S.P. n. 85 dir "Martinese";
- a tal fine, con la richiamata nota 5712 del 16.03.2026, la ditta Armafer srl ha chiesto la "chiusura di un tratto di strada della S.P. n. 85 dir "Martinese" in corrispondenza del passaggio a livello (PL Km. 18+423 - N 41°53'00.1" - EST14°57'53,3")", dalle ore 7.00 alle ore 17 del 08/04/2026."

Vista la nota prot. 6507 del 25.03.2023, allegata al presente atto quale parte integrante e sostanziale, con la quale il competente Ufficio dell'Ente ha comunicato quanto in premessa chiedendo la chiusura al traffico del tratto individuato nella planimetria allegata alla medesima nota, come da istanza della ditta Armafer srl.

Ritenuto dover accogliere la richiesta avanzata per le ragioni rappresentate e per garantire l'esecuzione dei lavori in sicurezza nonché la pubblica e privata incolumità durante l'esecuzione degli stessi;

Visto l'artt. 5 - 3° comma, l'art. 6 - 4° comma e 21 del Nuovo Codice della Strada del D.Lgs n.285 del 30.04.92 e degli artt. dal 30 al 43 del relativo Regolamento di Esecuzione ed Attuazione, approvato con D.P.R. n. 495 del 16.12.92 e loro successive modifiche ed integrazioni, si chiede di emettere

Visto l'articolo 70 comma 6 del D. Lgs. 30-3-2001 n. 165;

Visto l'articolo 107 del D. Lgs. 18/08/2000 n. 267,

Visto del D.Lgs n.285 del 30.04.92 e il relativo Regolamento di Esecuzione ed Attuazione

Visti lo Statuto dell'Ente e il vigente Regolamento degli uffici e dei servizi;

ORDINA

Le premesse e la nota prot. 6507 del 25.03.2026 costituiscono parte integrante e sostanziale del presente provvedimento e ne costituiscono motivazione;

La chiusura di un tratto di strada della S.P. n. 85 dir "Martinese" in corrispondenza del passaggio a livello (PL Km. 18+423 - N41°53'00.1" - EST 14°57'53,3"), dalle ore 7.00 alle ore 17 dell'08/04/2026.

La segnaletica temporanea di cantiere, da realizzarsi con gli elementi minimi previsti dalla allegata tavola n. 70 di cui al Decreto Ministeriale del 10/07/2002, modificata con il limite di velocità a 30Km/h, sarà posta in opera dalla ditta esecutrice Armafer srl che ne curerà l'efficienza diurna e notturna durante tutto il periodo dei lavori.

La ditta Armafer srl dovrà altresì provvedere all'apposizione della segnaletica su entrambi i sensi di marcia, della tabella fig. II 382 Art. 30 (Tabella Lavori - Segnali temporanei) debitamente compilata.

La ditta Armafer srl è responsabile della installazione e manutenzione della segnaletica temporanea di cantiere. E' altresì responsabile civilmente e penalmente di ogni eventuale danno a terzi, cose o persone, in dipendenza di difetto o inefficienza della segnaletica e/o derivanti dalla mancata osservanza delle norme che regolamentano i cantieri di lavoro sulle strade (art 31 del D.P.R. n. 495/92);

Il Comune interessato dai lavori San Martino in Pensilis;

La ditta Armafer srl è autorizzata a sostare nell'area di cantiere per eseguire i lavori;

Il Personale della Provincia, autorizzato all'espletamento dei servizi di polizia stradale ai sensi e per gli effetti di cui all'articolo 12 del D.Lgs. 285/1992, provvederà a verificare la corretta installazione della segnaletica.

L'esecuzione e la vigilanza del presente provvedimento sono di competenza degli organi di polizia stradale indicati all'art. 12 del Codice della Strada;

La presente Ordinanza è trasmessa al Presidente della Provincia di Campobasso, all'Ufficio Trasporti della Provincia di Campobasso, al Comune di San Martino in Pensilis, alla ditta Armafer srl, e, per conoscenza alla Prefettura di Campobasso, al Comando Provinciale dei Carabinieri, al Comando di Polizia Stradale, al Gruppo Carabinieri Forestale di Campobasso, al Comando Provinciale della G.d.F., al Comando Provinciale Vigili del Fuoco, alla Centrale Operativa Regionale del 118, alla Regione Molise Servizio di Protezione Civile, alla Regione Molise Servizio Viabilità, alla Regione Molise - Ufficio Trasporti e al Ministero delle infrastrutture e dei trasporti -Provv. Int. alle OO.PP. - per la Campania il Molise la Puglia e la Basilicata - sede coordinata di Campobasso.

In relazione all'adozione del presente atto:

SI ATTESTA

che:

- non ricorre conflitto, anche potenziale, di interessi a norma dell'art. 6-bis della legge 241/1990, dell'art. 6 del DPR 62/2013 e dell'art. 7 del Codice di comportamento della Provincia di Campobasso;
- non ricorre l'obbligo di astensione, previsto dall'art. 7 del DPR 62/2013 e dell'art. 10 del Codice di 1/2comportamento della Provincia di Campobasso.

SI AVVERTE

che avverso la presente Ordinanza è ammesso ricorso al Tribunale Amministrativo Regionale per il Molise (entro 60 giorni) o al Presidente della Repubblica (entro 120 giorni).



Provincia di Campobasso

**Ordinanza Dirigenziale
Proposta N. 16 del 01-04-2026**

SETTORE 3 AFFARI GENERALI E AMBIENTE

PARERE DI REGOLARITÀ TECNICA

Vista la proposta di **Ordinanza Dirigenziale** n. 16 del 01-04-2026
con oggetto

CHIUSURA DI UN TRATTO DI STRADA DELLA S.P. N. 85 DIR "MARTINESE" IN CORRISPONDENZA DEL PASSAGGIO A LIVELLO (PL KM. 18+423 - N41°53'00.1" – EST 14°57'53,3"), DALLE ORE 7.00 ALLE ORE 17 DELL'08/04/2026.

si esprime parere attestante la regolarità e la correttezza dell'azione amministrativa ai sensi dell'articolo n.147 bis, comma 1 del D.Lgs. 267/2000:

Favorevole

Sfavorevole

Annotazioni:

Campobasso 01-04-2026

**IL DIRIGENTE
SETTORE 3 AFFARI GENERALI E AMBIENTE
CARLO NICOLA LALLI***

*documento informatico sottoscritto con firma digitale ai sensi di legge

IL DIRIGENTE CARLO NICOLA LALLI,

RICHIAMATA la proposta di Ordinanza Dirigenziale n. 16 del 01-04-2026,

RITENUTO poterne condividere la motivazione e accogliere il contenuto,

DETERMINA

le premesse sono parte integrante del presente dispositivo;

di accogliere integralmente la proposta di Ordinanza Dirigenziale n. 16 del 01-04-2026.

Campobasso, li 01-04-2026

**IL DIRIGENTE
DEL SETTORE 3 AFFARI GENERALI E AMBIENTE
CARLO NICOLA LALLI ***

*documento informatico sottoscritto con firma digitale ai sensi del D.Lgs. 82/2005 e ss.mm.ii.



Provincia di Campobasso

Ordinanza Dirigenziale Proposta N. 16 del 01-04-2026

SETTORE 3 AFFARI GENERALI E AMBIENTE

PARERE DI REGOLARITÀ TECNICA

Vista la proposta di **Ordinanza Dirigenziale** n. 16 del 01-04-2026
con oggetto

CHIUSURA DI UN TRATTO DI STRADA DELLA S.P. N. 85 DIR "MARTINESE" IN CORRISPONDENZA DEL PASSAGGIO A LIVELLO (PL KM. 18+423 - N41°53'00.1" – EST 14°57'53,3"), DALLE ORE 7.00 ALLE ORE 17 DELL'08/04/2026.

si esprime parere attestante la regolarità e la correttezza dell'azione amministrativa ai sensi dell'articolo n.147 bis, comma 1 del D.Lgs. 267/2000:

Favorevole

Sfavorevole

Annotazioni:

Campobasso 01-04-2026

IL DIRIGENTE
SETTORE 3 AFFARI GENERALI E AMBIENTE
CARLO NICOLA LALLI*

*documento informatico sottoscritto con firma digitale ai sensi di legge



PROVINCIA DI CAMPOBASSO

Via Roma, 47 – 86100 Campobasso C.F. 00139600704

Telefono 0874 40 11 - P.E.C.: provincia.campobasso@legalmail.it

2^ SETTORE TECNICO- SERVIZIO VIABILITÀ - DIRIGENTE: ING. PASQUALE STOPPIELLO

Gruppo stradale n. 6 di Larino
Funzionario Tecnico: arch. Nicola Petrella
Telefono: 0874 401388 e-mail:
arch.nicola.petrella@provincia.campobasso.it

1/4

Alla Responsabile Ufficio Ordinanze

Rag. Ida Carosella

SEDE

Oggetto: ARMAFER s.r.l. Richiesta Ordinanza per la chiusura al traffico della strada provinciale n. 85 dir “Martinese” per l’esecuzione di lavori attinenti al passaggio a livello PL Km. 18+423.

RELAZIONE

Con nota del 16/3/2026, acquisita al protocollo generale dell’Ente in pari data al n. 5712, la ditta ARMAFER srl (campobasso@pec.armafer.it) richiedeva l’emissione di apposita Ordinanza per la chiusura di un tratto di strada della S.P. n. 85 dir “Martinese” in corrispondenza del passaggio a livello (PL Km. 18+423 - N41°53’00.1” – EST 14°57’53,3”), dalle ore 7.00 alle ore 17 del 08/04/2026.

I lavori di che trattasi prevedono il rinnovamento con risanamento della massicciata binario unico della tratta Termoli – Ururi della Linea Termoli - Vairano.

Per garantire la pubblica e privata incolumità durante l’esecuzione dei lavori sulla **S.P. n. 85 dir**, è necessario per i lavori di cui sopra:

Per quanto sopra illustrato, ai sensi degli artt. 5 – 3° comma, 6 – 4° comma e 21 del Nuovo Codice della Strada, approvato con D.Lgs n.285 del 30.04.92 e degli artt. dal 30 al 43 del relativo Regolamento di Esecuzione ed Attuazione, approvato con D.P.R. n. 495 del 16.12.92 e loro successive modifiche ed integrazioni, si chiede di emettere apposita Ordinanza per la chiusura di un tratto di strada della S.P. n. 85 dir “Martinese” in corrispondenza del passaggio a livello (PL Km. 18+423 - N41°53’00.1” – EST 14°57’53,3”), **dalle ore 7.00 alle ore 17 del 08/04/2026.**

La segnaletica temporanea di cantiere, da realizzarsi con gli elementi minimi previsti dalla allegata tavola n. 70 di cui al Decreto Ministeriale del 10/07/2002, modificate con il limite di velocità a 30 km/h, sarà posta in opera dalla ditta esecutrice dei lavori **ARMAFER srl** che ne curerà anche la efficienza diurna e notturna durante tutto il periodo dei lavori. La ditta

(*) Documento informatico sottoscritto con firma digitale ai sensi dell’art. 24 del D.Lgs 07/03/2005 n. 82



PROVINCIA DI CAMPOBASSO

Via Roma, 47 – 86100 Campobasso C.F. 00139600704

Telefono 0874 40 11 - P.E.C.: provincia.campobasso@legalmail.it

2^ SETTORE TECNICO- SERVIZIO VIABILITÀ - DIRIGENTE: ING. PASQUALE STOPPIELLO

Gruppo stradale n. 6 di Larino

Funzionario Tecnico: arch. Nicola Petrella

Telefono: 0874 401388 e-mail:

arch.nicola.petrella@provincia.campobasso.it

2/4

esecutrice dovrà altresì provvedere all'apposizione della segnaletica su entrambi i sensi di marcia, della tabella fig. Il 382 Art. 30 (Tabella Lavori - Segnali temporanei) debitamente compilata. Il Comune interessato dai lavori è San Martino in Pensilis.

La ditta esecutrice ARMAFER srl, è responsabile della installazione e manutenzione della segnaletica temporanea di cantiere.

Il funzionario Tecnico

Arch. Nicola Petrella (*)

Il Dirigente

Ing. Pasquale Stoppiello (*)



PROVINCIA DI CAMPOBASSO

Via Roma, 47 – 86100 Campobasso C.F. 00139600704

Telefono 0874 40 11 - P.E.C.: provincia.campobasso@legalmail.it

2^A SETTORE TECNICO- SERVIZIO VIABILITÀ - DIRIGENTE: ING. PASQUALE STOPPIELLO

Gruppo stradale n. 6 di Larino

Funzionario Tecnico: arch. Nicola Petrella

Telefono: 0874 401388 e-mail:

arch.nicola.petrella@provincia.campobasso.it

3/4

TAVOLA 70

Deviazione obbligatoria per chiusura della strada

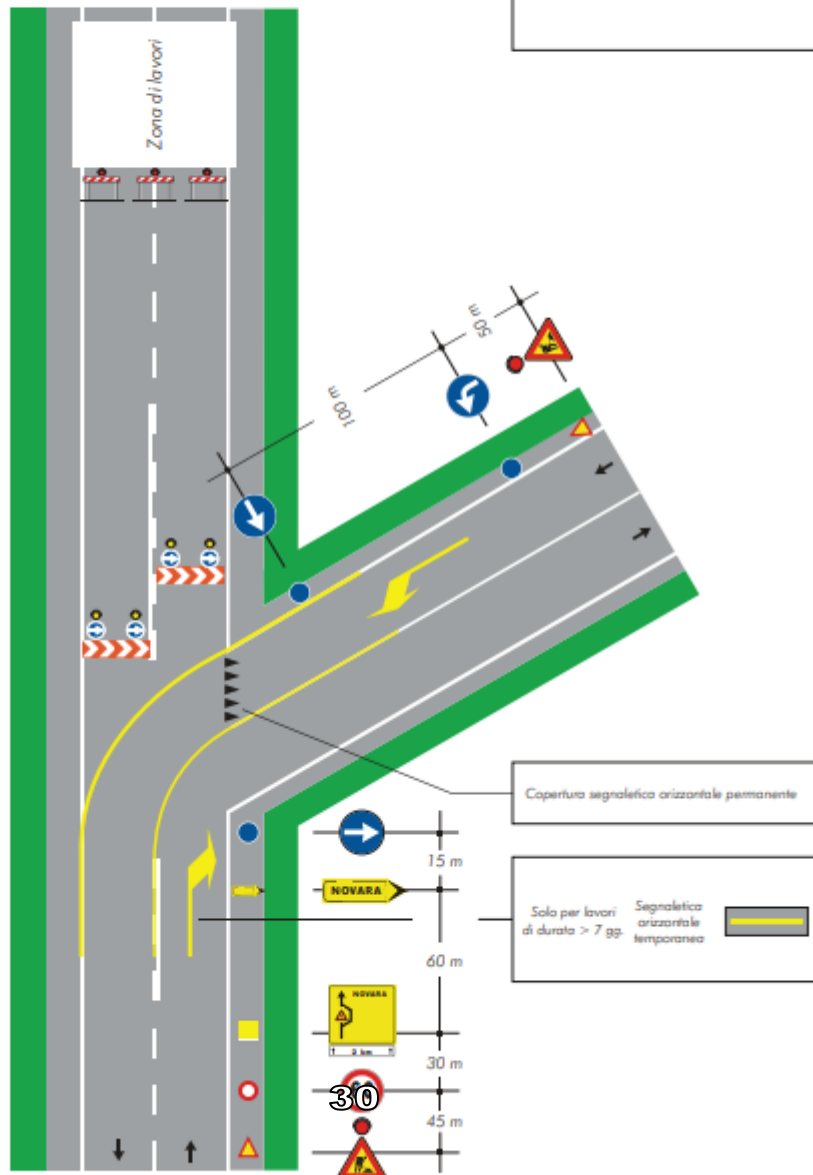

PROVINCIA DI CAMPOBASSO
Protocollo Interno numero 6507/2026 del 25-03-2026



PROVINCIA DI CAMPOBASSO

Via Roma, 47 – 86100 Campobasso C.F. 00139600704

Telefono 0874 40 11 - P.E.C.: provincia.campobasso@legalmail.it

2^ SETTORE TECNICO- SERVIZIO VIABILITÀ - DIRIGENTE: ING. PASQUALE STOPPIELLO

Gruppo stradale n. 6 di Larino

Funzionario Tecnico: arch. Nicola Petrella

Telefono: 0874 401388 e-mail:

arch.nicola.petrella@provincia.campobasso.it

4/4



PROVINCIA DI CAMPOBASSO
Protocollo Interno numero 6507/2026 del 25-03-2026