



## Provincia di Campobasso

### Ordinanza Dirigenziale N. 88 del 13-05-2026

Proposta di Ordinanza Dirigenziale  
N. 90 del 13-05-2026

OGGETTO: **APERTURA DI CANTIERE, TEMPORANEO E MOBILE, SUI TRATTI VIARI DI SEGUITO ELENCATI, DAL LUNEDÌ AL VENERDÌ, DALLE 7:00 ALLE 17:00, DALLA DATA DEL PRESENTE ATTO E FINO ALLE ORE 17,00 DEL 19.08.2026: -S.P. N° 40 – VARIANTE CENTRO ABITATO DI CAMPOMARINO -S.P. N° 129 "S. MARTINO- NUOVA CLITERNIA" – TRATTO DA NUOVA CLITERNIA A INNESTO SS. 16 -S.P. N° 161 – EX 16 TER- TRATTO DA CAMPOMARINO A NUOVA CLITERNIA**

---

SETTORE: **SETTORE 3 AFFARI GENERALI E AMBIENTE**

---

UFFICIO: **Servizio 2 - Ordinanze, Sinistri, Assicurazioni, Concessioni stradali e Affari generali  
Ufficio 1 - Gestione ordinanze, Sinistri Stradali, Assicurazione e Servizi Generali**

---

DIRIGENTE : **CARLO NICOLA LALLI**

---

POSIZIONE ORGANIZZATIVA: **IDA CAROSELLA**

---

RESP. UFFICIO: **IDA CAROSELLA**

---

RESP. PROCED./ R.U.P.: **IDA CAROSELLA**

---

ISTRUTTORE: **IDA CAROSELLA**

---

TRASMETTERE A: **SETTORE 2 - TECNICO  
Servizio 1 - Personale, Contenzioso del Lavoro, Sistema Informativo, Trasporti e Assistenza agli Organi Istituzionali  
Ufficio 5 - Trasporti c/Terzi - Autoscuole - Agenzie Pratiche Automobilistiche - Autorizzazioni Mezzi Eccezionali  
Servizio 1 - Personale, Contenzioso del Lavoro, Sistema Informativo, Trasporti e Assistenza agli Organi Istituzionali  
Ufficio 4 - Sistema Informativo Provinciale e Innovazione Digitale**

UFFICIO DI STAFF DEL PRESIDENTE

---

ALLEGATI: 2

---

**Premesso che:**

- La Provincia di Campobasso deve realizzare i “Lavori di messa in sicurezza della variante S.P. n° 40 e delle SS.PP. n° 129 e n° 161”  
CUP: B77H25001670003  
CIG: B8A84CBDB1
- Che gli interventi riguarderanno i seguenti tratti viari di competenza provinciale
  - S.P. n° 40 – variante centro abitato di Campomarino
  - S.P. n° 129 “S. Martino- Nuova Cliternia” – tratto da Nuova Cliternia a innesto SS. 16
  - S.P. n° 161 – ex 16 ter- tratto da Campomarino a Nuova Cliternia

**Atteso** che il competente Servizio dell’Ente, con la nota prot. 10766 del 12.05.2026 allegata al presente atto quale parte integrante e sostanziale, ha comunicato quanto sopra e contestualmente chiesto di disporre, sui tratti viari interessati, “*l’apertura di cantiere temporaneo e mobile*” al fine di garantire la pubblica e privata incolumità durante l’esecuzione dei lavori;

**Ritenuto** dover accogliere la richiesta avanzata con la nota prot. 10766 del 12.05.2026 per le ragioni tutte in essa riportate, al fine di consentire l’esecuzione dei lavori in sicurezza, a salvaguardia dell’incolumità degli utenti della strada, nonché a tutela del patrimonio dell’Ente;

**Visti** gli articoli 5- 3° comma, 6 - 4° e 5° comma e 21 del Nuovo Codice della Strada emanato con D.L. 30/04/1992 n. 285 e gli artt. 37 e 38 del Regolamento di esecuzione e di attuazione approvato con D.P.R- 12/12/1982 n. 495 che fissano disposizioni per l’apertura di cantieri di lavoro sulle strade;

**VISTO** l’articolo 70 comma 6 del D. Lgs. 30-3-2001 n. 165;

**VISTO** l’articolo 107 del D. Lgs. 18/08/2000 n. 267,

**VISTO** del D.Lgs n.285 del 30.04.92 e il relativo Regolamento di Esecuzione ed Attuazione

**VISTI** lo Statuto dell’Ente e il vigente Regolamento degli uffici e dei servizi;

**ORDINA**

Le premesse, nonché la nota prot. 10766 del 12.05.2026 allegata al presente atto, costituiscono parte integrante e sostanziale del provvedimento e ne costituiscono motivazione;

**L’apertura di cantiere, temporaneo e mobile, sui tratti viari di seguito elencati, dal lunedì al venerdì, dalle 7:00 alle 17:00, per tutta la durata dei lavori e quindi con decorrenza dalla data del presente atto e fino alle ore 17,00 del 19.08.2026:**

**-S.P. n° 40 – variante centro abitato di Campomarino**

**-S.P. n° 129 “S. Martino- Nuova Cliternia” – tratto da Nuova Cliternia a innesto SS. 16**

**-S.P. n° 161 – ex 16 ter- tratto da Campomarino a Nuova Cliternia**

**Nei casi in cui la tipologia di lavorazione eseguita determinasse l’ingombro della carreggiata potrà essere istituito un senso unico alternato gestito da movieri o semafori.**

La segnaletica temporanea di cantiere, da realizzarsi con gli elementi minimi previsti dalle tavole da n. 60 a n. 67 di cui al Decreto Ministeriale del 10/07/2002 come indicato dalla nota prot. 10766 del 12.05.2026, sarà posta in opera dalla ditta esecutrice che ne curerà anche l’efficienza diurna e notturna durante tutto il periodo dei lavori.

La ditta esecutrice dovrà altresì provvedere all’apposizione della segnaletica su entrambi i sensi di marcia, della tabella fig. II 382 Art. 30 (Tabella Lavori - Segnali temporanei) debitamente compilata.

La ditta esecutrice è responsabile della installazione e manutenzione della segnaletica temporanea di cantiere. E’ altresì responsabile civilmente e penalmente di ogni eventuale danno a terzi, cose o persone, in dipendenza di difetto o inefficienza della segnaletica e/o derivanti dalla mancata osservanza delle norme

che regolamentano i cantieri di lavoro sulle strade (art 31 del D.P.R. n. 495/92);

Il Personale della Provincia, autorizzato all'espletamento dei servizi di polizia stradale ai sensi e per gli effetti di cui all'articolo 12 del D. Lgs. 285/1992, provvederà a verificare la corretta installazione della segnaletica.

La ditta esecutrice è autorizzata a sostare nelle aree di chiusura per l'esecuzione delle attività.

Il Comune interessato dai lavori, come indicato nella nota prot. 10766 del 12.05.2026, è Campomarino.

L'esecuzione e la vigilanza del presente provvedimento sono di competenza degli organi di polizia stradale indicati all'art. 12 del Codice della Strada;

La presente Ordinanza è trasmessa al Presidente della Provincia, all' Ufficio Trasporti della Provincia di Campobasso, al Comune di Campomarino e, per conoscenza, alla Prefettura di Campobasso, al Comando Provinciale dei Carabinieri, al Comando di Polizia Stradale, al Gruppo Carabinieri Forestale di Campobasso, al Comando Provinciale della G.d.F., al Comando Provinciale Vigili del Fuoco, alla Centrale Operativa Regionale del 118, alla Regione Molise Servizio di Protezione Civile, alla Regione Molise Servizio Viabilità, alla Regione Molise - Ufficio Trasporti, all'Anas, al Ministero delle infrastrutture e dei trasporti -Provv. Int. alle OO.PP. - per la Campania il Molise la Puglia e la Basilicata -sede coordinata di Campobasso.

**In relazione all'adozione del presente atto:**

**SI ATTESTA**

che:

- non ricorre conflitto, anche potenziale, di interessi a norma dell'art. 6-bis della legge 241/1990, dell'art. 6 del DPR 62/2013 e dell'art. 7 del Codice di comportamento della Provincia di Campobasso;
- non ricorre l'obbligo di astensione, previsto dall'art. 7 del DPR 62/2013 e dell'art 10 del Codice di 1/2comportamento della Provincia di Campobasso.

**SI AVVERTE**

che avverso la presente Ordinanza è ammesso ricorso al Tribunale Amministrativo Regionale per il Molise (entro 60 giorni) o al Presidente della Repubblica (entro 120 giorni).



**Provincia di Campobasso**

**Ordinanza Dirigenziale  
Proposta N. 90 del 13-05-2026**

**SETTORE 3 AFFARI GENERALI E AMBIENTE**

**PARERE DI REGOLARITÀ TECNICA**

Vista la proposta di **Ordinanza Dirigenziale** n. **90** del **13-05-2026**  
con oggetto

**APERTURA DI CANTIERE, TEMPORANEO E MOBILE, SUI TRATTI VIARI DI SEGUITO ELENCATI, DAL LUNEDÌ AL VENERDÌ, DALLE 7:00 ALLE 17:00, DALLA DATA DEL PRESENTE ATTO E FINO ALLE ORE 17,00 DEL 19.08.2026: -S.P. N° 40 – VARIANTE CENTRO ABITATO DI CAMPOMARINO -S.P. N° 129 "S. MARTINO- NUOVA CLITERNIA" – TRATTO DA NUOVA CLITERNIA A INNESTO SS. 16 -S.P. N° 161 – EX 16 TER- TRATTO DA CAMPOMARINO A NUOVA CLITERNIA**

si esprime parere attestante la regolarità e la correttezza dell'azione amministrativa ai sensi dell'articolo n.147 bis, comma 1 del D.Lgs. 267/2000:

Favorevole

Sfavorevole

Annotazioni:

**Campobasso 13-05-2026**

**IL DIRIGENTE**  
**SETTORE 3 AFFARI GENERALI E AMBIENTE**  
**CARLO NICOLA LALLI\***

\*documento informatico sottoscritto con firma digitale ai sensi di legge

**IL DIRIGENTE CARLO NICOLA LALLI,**

RICHIAMATA la proposta di Ordinanza Dirigenziale n. 90 del 13-05-2026,

RITENUTO poterne condividere la motivazione e accogliere il contenuto,

**DETERMINA**

le premesse sono parte integrante del presente dispositivo;

di accogliere integralmente la proposta di Ordinanza Dirigenziale n. 90 del 13-05-2026.

**Campobasso, li 13-05-2026**

**IL DIRIGENTE  
DEL SETTORE 3 AFFARI GENERALI E AMBIENTE  
CARLO NICOLA LALLI \***

\*documento informatico sottoscritto con firma digitale ai sensi del D.Lgs. 82/2005 e ss.mm.ii.





# Provincia di Campobasso

## Ordinanza Dirigenziale Proposta N. 90 del 13-05-2026

### SETTORE 3 AFFARI GENERALI E AMBIENTE

#### PARERE DI REGOLARITÀ TECNICA

Vista la proposta di **Ordinanza Dirigenziale** n. 90 del 13-05-2026  
con oggetto

**APERTURA DI CANTIERE, TEMPORANEO E MOBILE, SUI TRATTI VIARI DI SEGUITO ELENCATI, DAL LUNEDÌ AL VENERDÌ, DALLE 7:00 ALLE 17:00, DALLA DATA DEL PRESENTE ATTO E FINO ALLE ORE 17,00 DEL 19.08.2026: -S.P. N° 40 – VARIANTE CENTRO ABITATO DI CAMPOMARINO -S.P. N° 129 "S. MARTINO- NUOVA CLITERNIA" – TRATTO DA NUOVA CLITERNIA A INNESTO SS. 16 -S.P. N° 161 – EX 16 TER- TRATTO DA CAMPOMARINO A NUOVA CLITERNIA**

si esprime parere attestante la regolarità e la correttezza dell'azione amministrativa ai sensi dell'articolo n.147 bis, comma 1 del D.Lgs. 267/2000:

Favorevole

Sfavorevole

Annotazioni:

Campobasso 13-05-2026

**IL DIRIGENTE**  
**SETTORE 3 AFFARI GENERALI E AMBIENTE**  
**CARLO NICOLA LALLI\***

\*documento informatico sottoscritto con firma digitale ai sensi di legge



# PROVINCIA DI CAMPOBASSO

Via Roma, 47 – 86100 Campobasso C.F. 00139600704 Telefono 0874 40 11 Telefax 0874 41 19 76

**2° Settore · Ufficio Viabilità**

Dirigente: *ing. Pasquale Stoppiello*

Ufficio Viabilità

Responsabile: dott. Giandonato Bozza

Telefono: 0874 401 217

e-mail: giandonato.bozza@provincia.campobasso.it

1/1

*Al 1° Settore*

*Rag. Ida Carosella*

*SEDE*

**Oggetto:** Lavori di messa in sicurezza della variante S.P. n° 40 e delle SS.PP. n° 129 e n° 161-

**CUP: B77H25001670003 – CIG: B8A84CBDB1**

***Richiesta Ordinanza ai sensi dell'art. 21 D.Lgs 285/92***

Al fine di dare esecuzione ai lavori di cui alla in oggetto, si rende necessario emettere apposita Ordinanza ai sensi dell'art. 21 del D.lgs 285/92 e degli artt. 5, 3° comma, 6, 4° e 5° comma, 37 e 38 del D.lgs 30/04/1992 n. 285 (nuovo Codice della strada) e il relativo Regolamento di Esecuzione di Attuazione, approvato con DPR n. 495/92 e le loro successive modifiche e integrazioni,

Il provvedimento di apertura di cantiere temporaneo e mobile, riguarderà le seguenti strade dal **lunedì al venerdì**, dalle ore **7:00** del giorno **13.05.2026** fino alle ore **17:00** del giorno **19.08.2026** data presunta di fine lavori:

-S.P. n° 40– variante centro abitato di Campomarino

-S.P. n° 129 “S. Martino- Nuova Cliternia” – tratto da Nuova Cliternia a innesto SS. 16

-S.P. n° 161 – ex 16 ter- tratto da Campomarino a Nuova Cliternia

La suddetta limitazione, comporterà un rallentamento del traffico veicolare in ambedue i sensi di marcia, in funzione della tipologia di lavorazione da eseguire e dell'ingombro della carreggiata che in particolari condizioni, può richiedere l'istituzione di senso unico alternato gestito da movieri o semafori.

La segnaletica temporanea di cantiere, sarà posta in opera dalla ditta esecutrice, secondo gli schemi allegati, che ne curerà anche l'efficienza durante tutto il periodo dei lavori.

Al fine di dare una corretta informazione, è opportuno comunicare il provvedimento adottato, oltre che agli organi solitamente interessati, anche al comune di Campomarino.

Il Responsabile E.Q. Ufficio Viabilità

dott. Giandonato Bozza (\*)

Il Dirigente

Ing. Pasquale Stoppiello (\*)

(\*) Il presente atto è firmato digitalmente ai sensi D.Lgs 82/2005

# Tavola 60

Lavori a fianco della banchina.

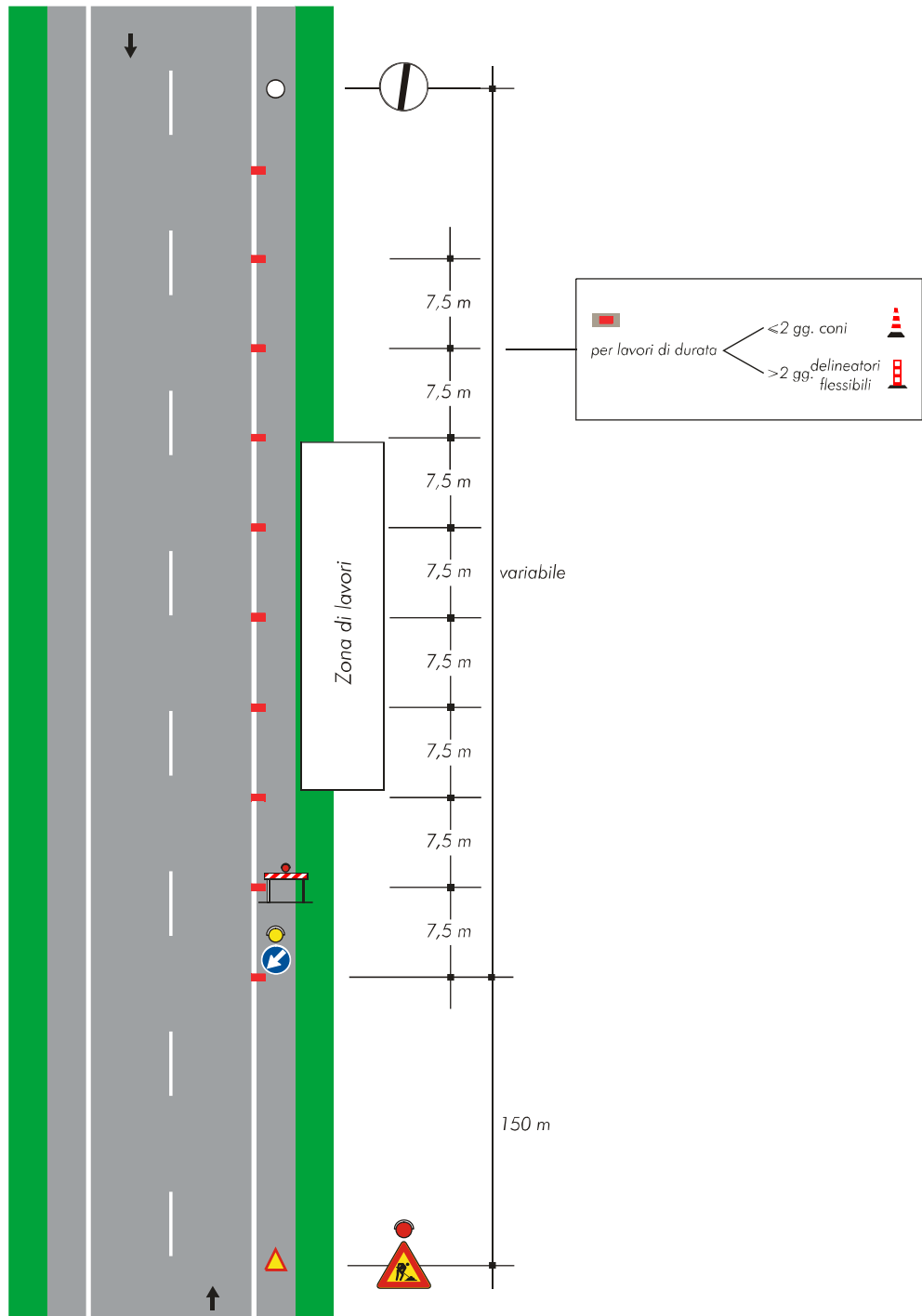

PROVINCIA DI CAMPOBASSO  
Protocollo Interno numero 10766/2026 del 12-05-2026

# Tavola 61

Lavori sulla banchina.

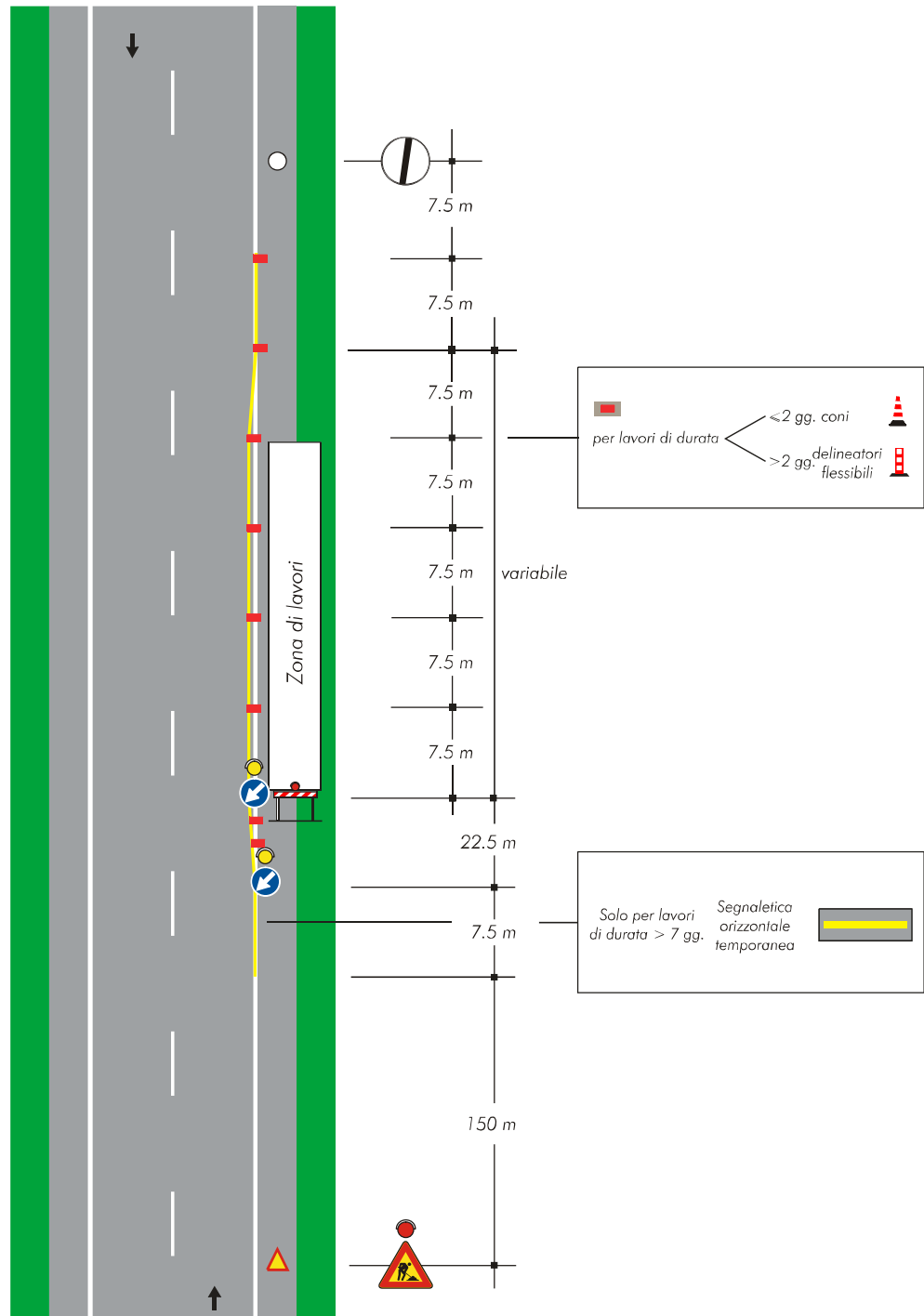

PROVINCIA DI CAMPOBASSO  
 Protocollo Interno numero 10766/2026 del 12-05-2026

## Tavola 62

Cantiere mobile assistito da moviere su strada ad unica carreggiata.

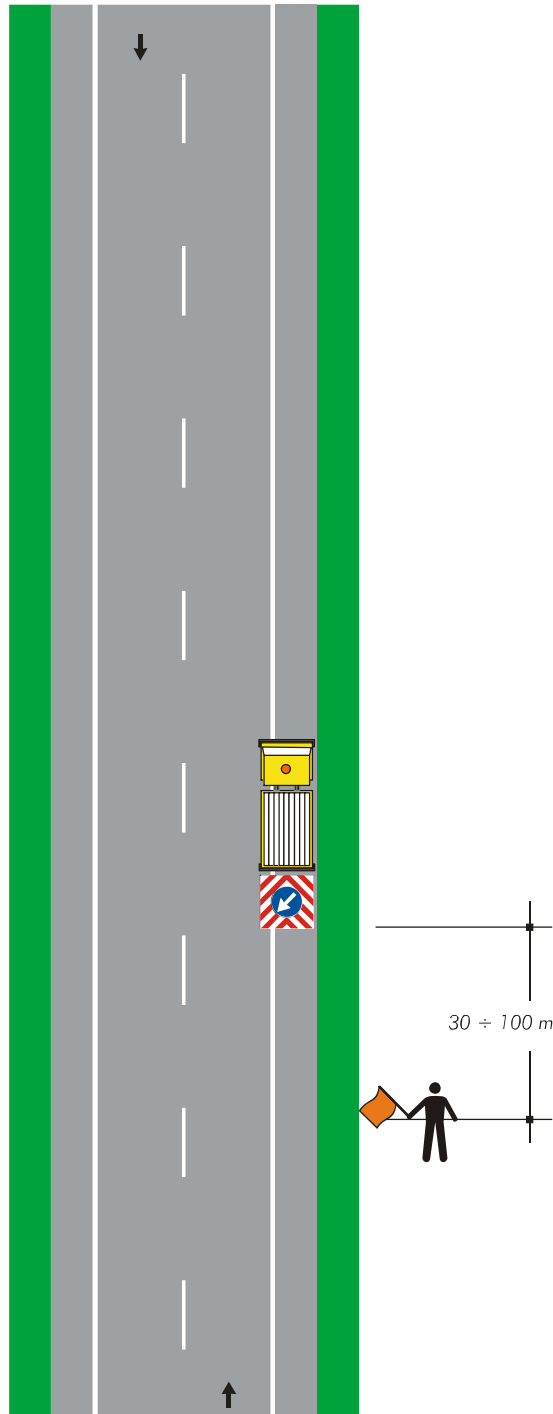

# Tavola 63

Lavori sul margine della carreggiata.

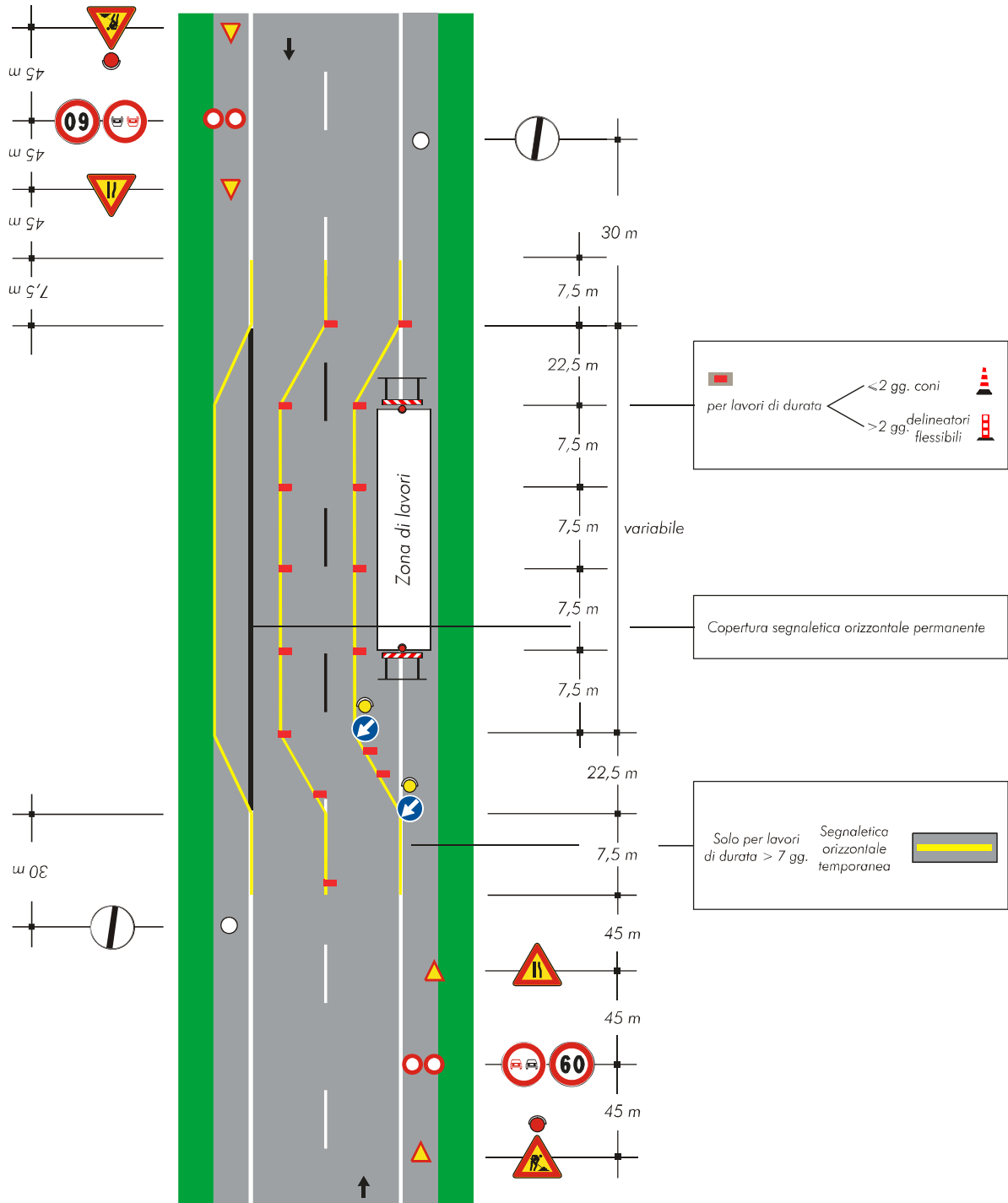

PROVINCIA DI CAMPOBASSO  
 Protocollo Interno numero 10766/2026 del 12-05-2026

# Tavola 64

Lavori sulla carreggiata con transito a senso unico alternato.

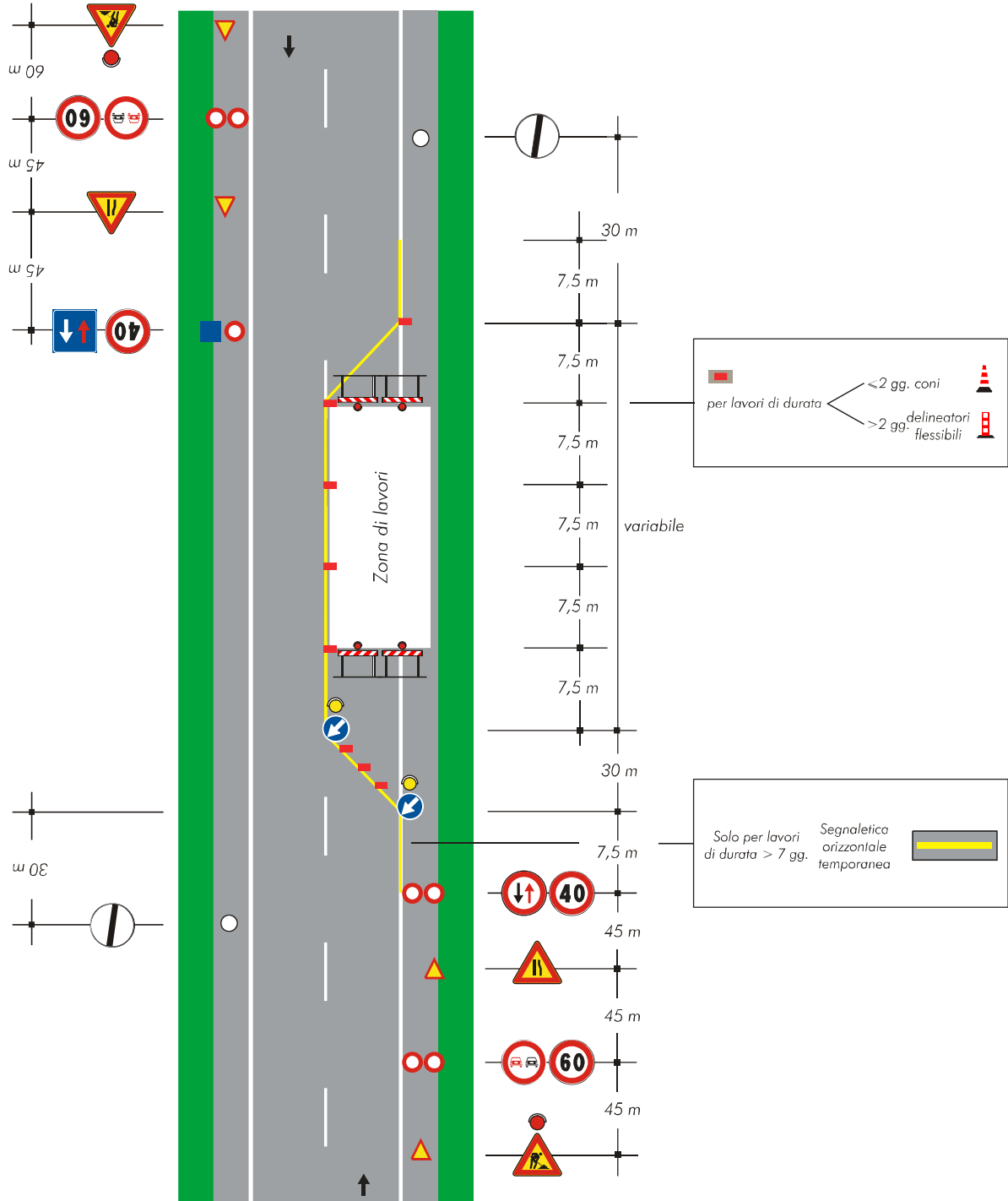

PROVINCIA DI CAMPOBASSO  
Protocollo Interno numero 10766/2026 del 12-05-2026

# Tavola 65

Lavori sulla carreggiata con transito a senso unico alternato regolato da movieri con palette.

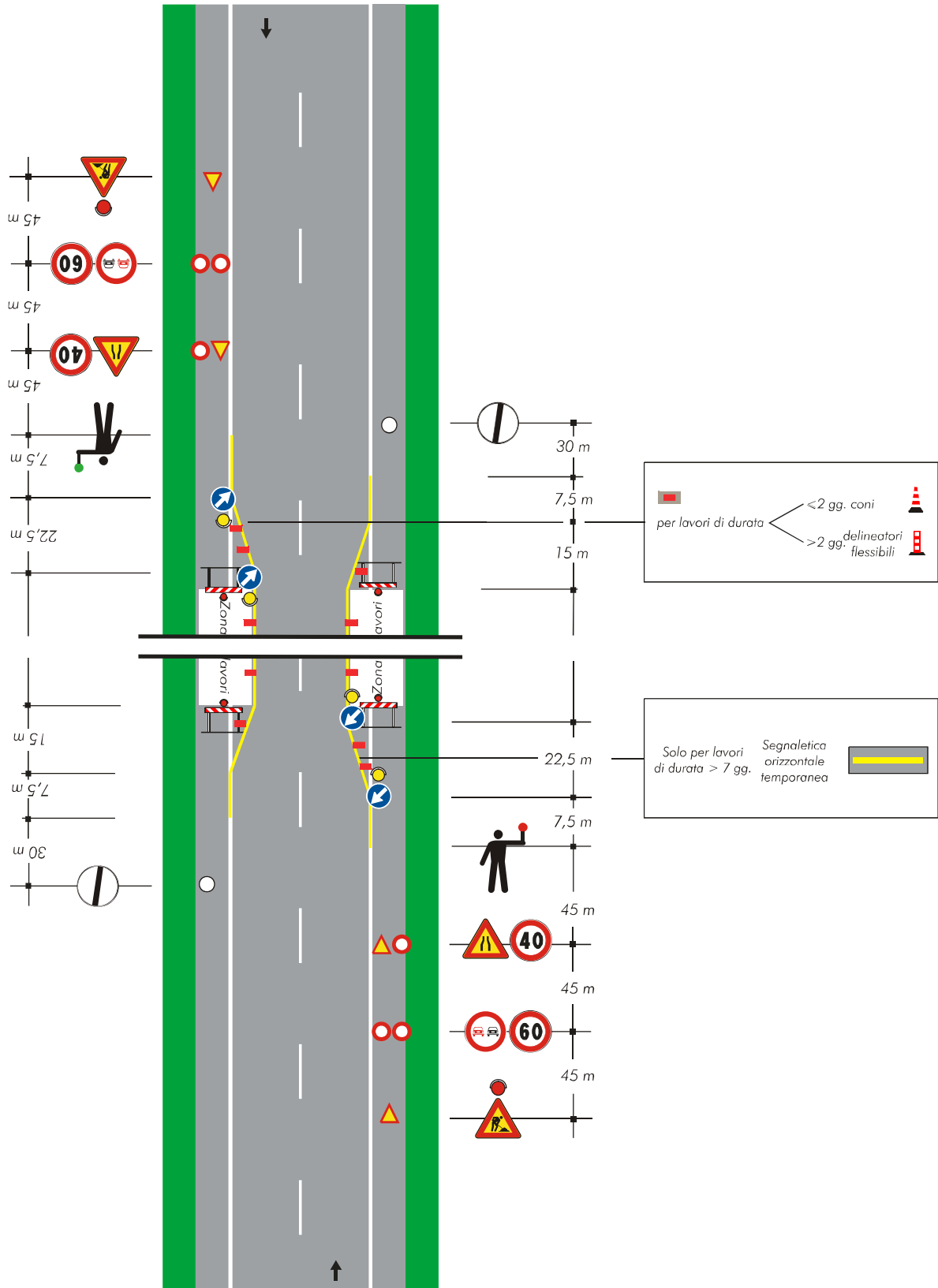

PROVINCIA DI CAMPOBASSO  
 Protocollo Interno numero 10766/2026 del 12-05-2026

# Tavola 66

Lavori sulla carreggiata con transito a senso unico alternato regolato da impianto semaforico.

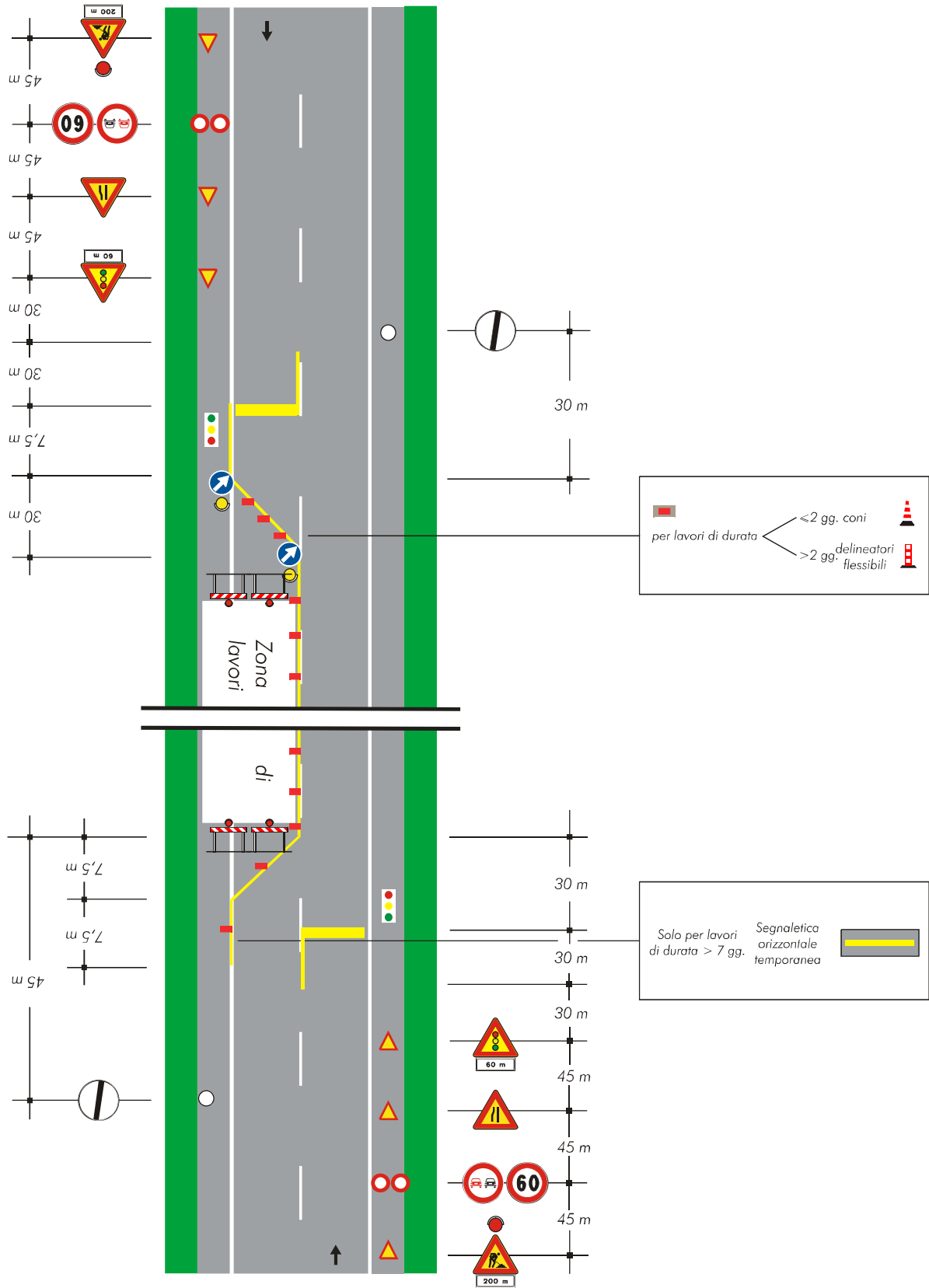

PROVINCIA DI CAMPOBASSO  
 Protocollo Interno numero 10766/2026 del 12-05-2026

# Tavola 67

Lavori a bordo carreggiata in corrispondenza di una intersezione.

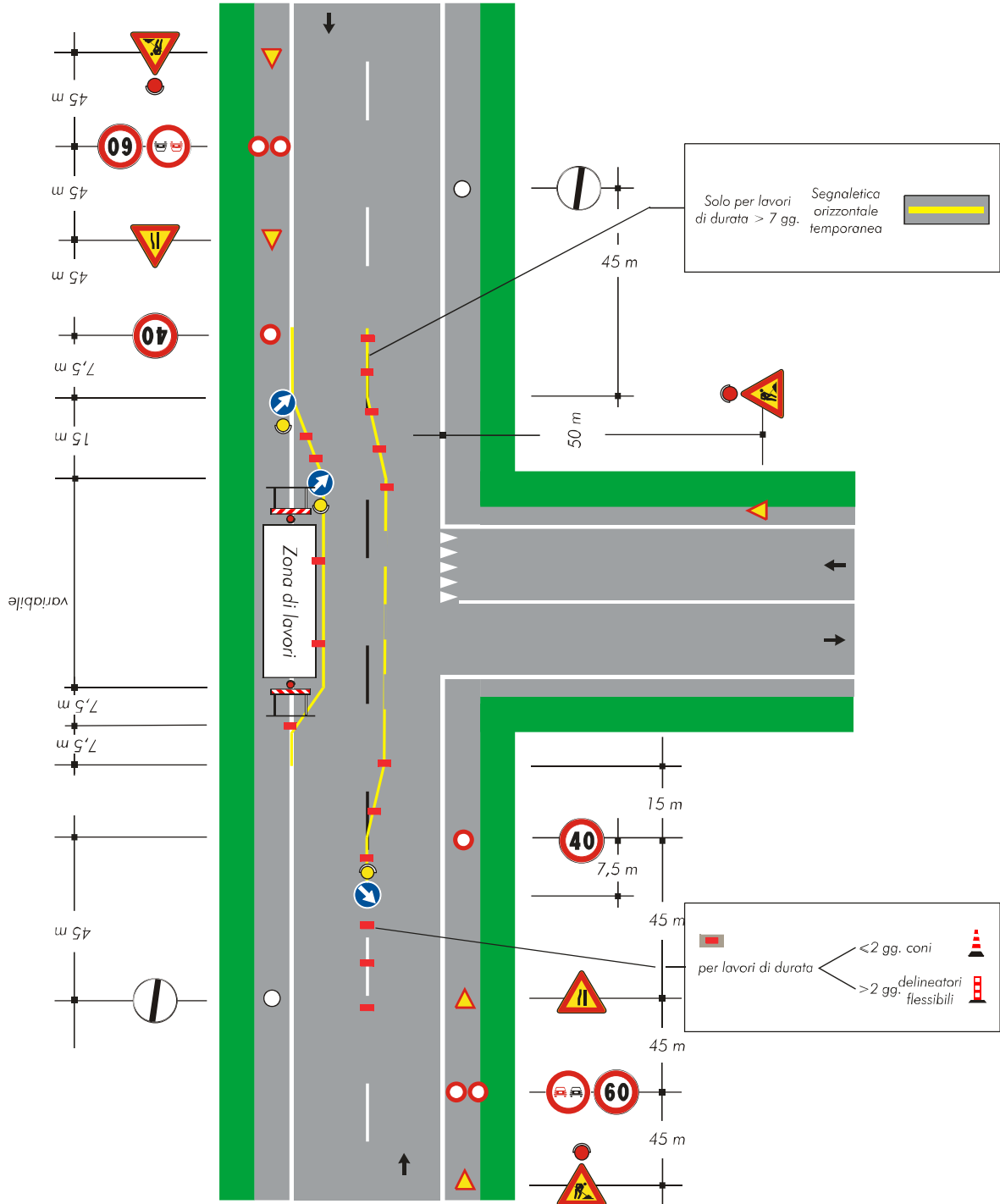

PROVINCIA DI CAMPOBASSO  
 Protocollo Interno numero 10766/2026 del 12-05-2026