



## Provincia di Campobasso

### Ordinanza Dirigenziale N. 55 del 30-09-2024

Proposta di Ordinanza Dirigenziale  
N. 57 del 30-09-2024

OGGETTO:

**PARZIALIZZAZIONE DEL TRAFFICO E ISTITUZIONE DEL LIMITE DI VELOCITÀ DI 30 KM/H, DALLA DATA DEL PRESENTE ATTO E FINO AL 16.01.2025 SUI SEGUENTI TRATTI VIARI • SP 164 DELLA VALLE DEL VOLTURNO, TRATTO DA INNESTO S.S.17 A DIGA DI ARCICHIARO • SP 38 DI SAN MASSIMO, TRATTO DA INNESTO S.S.17 A BIVIO SP.97 (ROTATORIA) • SP 49 DI BOJANO-BARANELLO, TRATTO DA INNESTO SP.49 (ROTATORIA MONTEVERDE) A COLLE D'ANCHISE • SP 68 DI SPINETE, TRATTO DA INNESTO SP.49 (ROTATORIA MONTEVERDE) A SPINETE**

SETTORE:	SETTORE 3 AFFARI GENERALI E AMBIENTE
UFFICIO:	SETTORE 3 - AFFARI GENERALI E AMBIENTE
DIRIGENTE :	CARLO NICOLA LALLI
POSIZIONE ORGANIZZATIVA:	CARLO NICOLA LALLI
RESP. UFFICIO:	IDA CAROSELLA
RESP. PROCED./ R.U.P.:	IDA CAROSELLA
ISTRUTTORE:	IDA CAROSELLA
TRASMETTERE A:	Trasporti SETTORE 2 - TECNICO PRESIDENZA
ALLEGATI:	2

**Premesso che:**

La Provincia di Campobasso deve realizzare i “LAVORI DI MESSA IN SICUREZZA DELLE SS.PP. 164 - 38 - 49 - 68 “FONDI PNC DM 394/2021 - AREA MATESE, ANNUALITA' 2024.  
CUP B27H22001120001  
CIG B1BA8B9420

Con verbale del 18/09/2024, i lavori di che trattasi sono stati consegnati alla ditta Impresa SI.CAR. Srl (P.IVA 09458161214) Via Giuseppe Orsi, 25 - 80128 – Napoli (NA)

lavori di che trattasi che prevedono la manutenzione straordinaria sulle seguenti strade provinciali:

- SP 164 della Valle del Volturno, Tratto da innesto S.S.17 a diga di Arcichiaro
- SP 38 di San Massimo, Tratto da innesto S.S.17 a bivio SP.97 (rotatoria)
- SP 49 di Bojano-Baranello, Tratto da innesto SP.49 (rotatoria Monteverde) a Colle d'Anchise
- SP 68 di Spinete, Tratto da innesto SP.49 (rotatoria Monteverde) a Spinete

**Atteso** che il competente Servizio dell'Ente, premesso quanto sopra e per garantire la pubblica e privata incolumità durante l'esecuzione dei lavori, con la nota prot. 18623 del 26.09.2024 allegata al presente atto quale parte integrante e sostanziale, ha chiesto di disporre sui tratti viari interessati, “*la parzializzazione de traffico per tratti saltuari e discontinui, non contemporanei, a senso unico alternato con regolazione a mezzo di semafori e/o movieri, ed il limite di velocità a30 km/h.*”.

**Ritenuto** dover accogliere la richiesta avanzata dal RUP con la nota prot. 18623 del 26.09.2024 per le ragioni tutte in essa riportate, al fine di consentire l'esecuzione dei lavori in sicurezza, a salvaguardia dell'incolumità degli utenti della strada, nonché a tutela del patrimonio dell'Ente;

**Visti** gli articoli 5 – 3° comma, 6 – 4° comma e 21 del Nuovo Codice della Strada emanato con D.L. 30/04/1992 n. 285 e gli artt. dal n. 30 al n. 43 del Regolamento di esecuzione e di attuazione approvato con D.P.R- 12/12/1982 n. 495 che fissano disposizioni per l'apertura di cantieri di lavoro sulle strade;

**VISTO** l'articolo 70 comma 6 del D. Lgs. 30-3-2001 n. 165;

**VISTO** l'articolo 107 del D. Lgs. 18/08/2000 n. 267,

**VISTO** del D.Lgs n.285 del 30.04.92 e il relativo Regolamento di Esecuzione ed Attuazione

**VISTI** lo Statuto dell'Ente e il vigente Regolamento degli uffici e dei servizi;

**ORDINA**

Le premesse, nonché la nota prot. 18623 del 26.09.2024 allegata al presente atto, costituiscono parte integrante sostanziale del provvedimento e ne costituiscono motivazione;

**La parzializzazione del traffico sui tratti viari di seguito elencati, per tratti saltuari e discontinui, non contemporanei, a senso unico alternato con regolazione a mezzo di semafori e/o movieri, con l'istituzione in tali tratti del limite di velocità di 30 km/h, per tutta la durata dei lavori e quindi con decorrenza dalla data del presente atto e fino al 16.01.2025:**

- **SP 164 della Valle del Volturno, Tratto da innesto S.S.17 a diga di Arcichiaro**
- **SP 38 di San Massimo, Tratto da innesto S.S.17 a bivio SP.97 (rotatoria)**
- **SP 49 di Bojano-Baranello, Tratto da innesto SP.49 (rotatoria Monteverde) a Colle d'Anchise**
- **SP 68 di Spinete, Tratto da innesto SP.49 (rotatoria Monteverde) a Spinete**

La segnaletica temporanea di cantiere, da realizzarsi con gli elementi minimi previsti dalle tavole n. 64, 65 e 66 di cui al Decreto Ministeriale del 10/07/2002, modificate con il limite di velocità a 30 km/h, come allegate alla nota prot. 18623 del 26.09.2024, sarà posta in opera dalla ditta esecutrice SI.CAR. Srl che ne curerà anche l'efficienza diurna e notturna durante tutto il periodo dei lavori.

La ditta esecutrice SI.CAR. Srl dovrà altresì provvedere all'apposizione della segnaletica su entrambi i sensi di marcia, della tabella fig. II 382 Art. 30 (Tabella Lavori - Segnali temporanei) debitamente compilata.

La ditta esecutrice SI.CAR. Srl (e/o le eventuali ditte sub-appaltatrici), è responsabile della installazione e manutenzione della segnaletica temporanea di cantiere. E' altresì responsabile civilmente e penalmente di ogni eventuale danno a terzi, cose o persone, in dipendenza di difetto o inefficienza della segnaletica e/o derivanti dalla mancata osservanza delle norme che regolamentano i cantieri di lavoro sulle strade (art 31 del D.P.R. n. 495/92);

Il Personale della Provincia, autorizzato all'espletamento dei servizi di polizia stradale ai sensi e per gli effetti di cui all'articolo 12 del D. Lgs. 285/1992, provvederà a verificare la corretta installazione della segnaletica.

La ditta esecutrice SI.CAR. Srl (e/o le eventuali ditte sub-appaltatrici) è autorizzata a sostare nelle aree di chiusura per l'esecuzione delle attività.

I Comuni interessati dai lavori, come puntualmente dettagliato nella nota prot. 18623 del 26.9.2024, sono Guardia Regia, S.Massimo, Colle d'Anchise e Spinete.

L'esecuzione e la vigilanza del presente provvedimento sono di competenza degli organi di polizia stradale indicati all'art. 12 del Codice della Strada;

La presente Ordinanza è trasmessa al Presidente della Provincia, all' Ufficio Trasporti della Provincia di Campobasso, ai Comuni di Guardiaregia, S. Massimo, Colle d'Anchise e Spinete, alla ditta esecutrice SI.CAR. Srl e, per conoscenza, alla Prefettura di Campobasso, al Comando Provinciale dei Carabinieri, al Comando di Polizia Stradale, al Gruppo Carabinieri Forestale di Campobasso, al Comando Provinciale della G.d.F., al Comando Provinciale Vigili del Fuoco, alla Centrale Operativa Regionale del 118, alla Regione Molise Servizio di Protezione Civile, alla Regione Molise Servizio Viabilità, alla Regione Molise - Ufficio Trasporti, all'Anas, al Ministero delle infrastrutture e dei trasporti -Prov. Int. alle OO.PP. – per la Campania il Molise la Puglia e la Basilicata -sede coordinata di Campobasso.

#### **AVVERTE**

Che avverso la presente Ordinanza è ammesso ricorso al Tribunale Amministrativo Regionale per il Molise (entro 60 giorni) o al Presidente della Repubblica (entro 120 giorni).



## **Provincia di Campobasso**

### **Ordinanza Dirigenziale Proposta N. 57 del 30-09-2024**

**SETTORE 3 AFFARI GENERALI E AMBIENTE**

#### **PARERE DI REGOLARITÀ TECNICA**

Vista la proposta di **Ordinanza Dirigenziale** n. 57 del 30-09-2024

con oggetto

**PARZIALIZZAZIONE DEL TRAFFICO E ISTITUZIONE DEL LIMITE DI VELOCITÀ DI 30 KM/H, DALLA DATA DEL PRESENTE ATTO E FINO AL 16.01.2025 SUI SEGUENTI TRATTI VIARI • SP 164 DELLA VALLE DEL VOLTURNO, TRATTO DA INNESTO S.S.17 A DIGA DI ARCICHIARO • SP 38 DI SAN MASSIMO, TRATTO DA INNESTO S.S.17 A BIVIO SP.97 (ROTATORIA) • SP 49 DI BOJANO-BARANELLO, TRATTO DA INNESTO SP.49 (ROTATORIA MONTEVERDE) A COLLE D'ANCHISE • SP 68 DI SPINETE, TRATTO DA INNESTO SP.49 (ROTATORIA MONTEVERDE) A SPINETE**

si esprime parere attestante la regolarità e la correttezza dell'azione amministrativa ai sensi dell'articolo n.147 bis, comma 1 del D.Lgs. 267/2000:

<input checked="" type="checkbox"/>	<input type="checkbox"/>
<b>Favorevole</b>	<b>Sfavorevole</b>

Annotazioni:

**Campobasso 30-09-2024**

**IL DIRIGENTE  
SETTORE 3 AFFARI GENERALI E AMBIENTE  
CARLO NICOLA LALLI\***

\*documento informatico sottoscritto con firma digitale ai sensi di legge

**IL DIRIGENTE CARLO NICOLA LALLI,**

RICHIAMATA la proposta di Ordinanza Dirigenziale n. 57 del 30-09-2024,

RITENUTO poterne condividere la motivazione e accogliere il contenuto,

**DETERMINA**

le premesse sono parte integrante del presente dispositivo;

di accogliere integralmente la proposta di Ordinanza Dirigenziale n. 57 del 30-09-2024.

**Campobasso, li 30-09-2024**

**IL DIRIGENTE  
DEL SETTORE 3 AFFARI GENERALI E AMBIENTE  
CARLO NICOLA LALLI \***

\*documento informatico sottoscritto con firma digitale ai sensi del D.Lgs. 82/2005 e ss.mm.ii.





# Provincia di Campobasso

## Ordinanza Dirigenziale Proposta N. 57 del 30-09-2024

### SETTORE 3 AFFARI GENERALI E AMBIENTE

#### PARERE DI REGOLARITÀ TECNICA

Vista la proposta di **Ordinanza Dirigenziale** n. 57 del 30-09-2024  
con oggetto

**PARZIALIZZAZIONE DEL TRAFFICO E ISTITUZIONE DEL LIMITE DI VELOCITÀ DI 30 KM/H, DALLA DATA DEL PRESENTE ATTO E FINO AL 16.01.2025 SUI SEGUENTI TRATTI VIARI • SP 164 DELLA VALLE DEL VOLTURNO, TRATTO DA INNESTO S.S.17 A DIGA DI ARCICHIARO • SP 38 DI SAN MASSIMO, TRATTO DA INNESTO S.S.17 A BIVIO SP.97 (ROTATORIA) • SP 49 DI BOJANO-BARANELLO, TRATTO DA INNESTO SP.49 (ROTATORIA MONTEVERDE) A COLLE D'ANCHISE • SP 68 DI SPINETE, TRATTO DA INNESTO SP.49 (ROTATORIA MONTEVERDE) A SPINETE**

si esprime parere attestante la regolarità e la correttezza dell'azione amministrativa ai sensi dell'articolo n.147 bis, comma 1 del D.Lgs. 267/2000:

Favorevole

Sfavorevole

Annotazioni:

Campobasso 30-09-2024

**IL DIRIGENTE**  
**SETTORE 3 AFFARI GENERALI E AMBIENTE**  
CARLO NICOLA LALLI\*

\*documento informatico sottoscritto con firma digitale ai sensi di legge



# Provincia di Campobasso

## ATTESTAZIONE DI INIZIO PUBBLICAZIONE ALL'ALBO PRETORIO ON LINE

Su richiesta del Dirigente **CARLO NICOLA LALLI** del **SETTORE 3 AFFARI GENERALI E AMBIENTE**

la **Ordinanza Dirigenziale n. 55 del 30-09-2024**

avente ad oggetto:

**PARZIALIZZAZIONE DEL TRAFFICO E ISTITUZIONE DEL LIMITE DI VELOCITÀ DI 30 KM/H, DALLA DATA DEL PRESENTE ATTO E FINO AL 16.01.2025 SUI SEGUENTI TRATTI VIARI • SP 164 DELLA VALLE DEL VOLTURNO, TRATTO DA INNESTO S.S.17 A DIGA DI ARCICHIARO • SP 38 DI SAN MASSIMO, TRATTO DA INNESTO S.S.17 A BIVIO SP.97 (ROTATORIA) • SP 49 DI BOJANO-BARANELLO, TRATTO DA INNESTO SP.49 (ROTATORIA MONTEVERDE) A COLLE D'ANCHISE • SP 68 DI SPINETE, TRATTO DA INNESTO SP.49 (ROTATORIA MONTEVERDE) A SPINETE**

è stata pubblicata all'Albo Pretorio On Line della Provincia di Campobasso in data odierna per rimanervi quindici giorni consecutivi.

**Campobasso, 01-10-2024**

**L'ISTRUTTORE (\*)  
ROSAMARIA FANELLI**

\*documento informatico sottoscritto con firma digitale ai sensi di legge





# PROVINCIA DI CAMPOBASSO

2° Settore "Tecnico" / Servizio 1° · Viabilità  
Via Roma, 47 - 86100 CAMPOBASSO (CB) · Tel. 0874.4011 - Fax 0874.411976  
Pec: [provincia.campobasso@legalmail.it](mailto:provincia.campobasso@legalmail.it)  
Dirigente: Ing. Pasquale Stoppiello

## Responsabile unico del procedimento

Ing. Giovanni Consiglio  
Telefono: 0874 401307  
e-mail: [giovanni.consiglio@provincia.campobasso.it](mailto:giovanni.consiglio@provincia.campobasso.it)

## A Responsabile Ufficio Ordinanze

Rag. Ida Carosella  
SEDE

Allegati 1: tavole\_64-65-66

**OGGETTO: LAVORI: "FONDI PNC - DM 394/2021 - AREA MATESE - ANNUALITA' 2024 - LAVORI DI MESSA IN SICUREZZA DELLE SS.PP. 164 - 38 - 49 - 68 - CUP:B27H22001120001"- CIG:B1BA8B9420".**

### Richiesta emissione ordinanza

^^^

## RELAZIONE

Con verbale del 18/09/2024, i lavori di cui all'oggetto sono stati consegnati alla ditta **Impresa SI.CAR. Srl** (P.IVA 09458161214) **Via Giuseppe Orsi, 25 - 80128 - Napoli (NA)** Pec: [si.car.srl@pec.it](mailto:si.car.srl@pec.it), i lavori di che trattasi che prevedono la manutenzione straordinaria sulle seguenti strade provinciali:

N°	DENOMINAZIONE	PERCORSO
164	della Valle del Volturno	Tratto da innesto S.S.17 a diga di Arcichiaro
38	di San Massimo	Tratto da innesto S.S.17 a bivio SP.97 (rotatoria)
49	di Bojano-Baranello	Tratto da innesto SP.49 (rotatoria Monteverde) a Colle d'Anchise
68	di Spinete	Tratto da innesto SP.49 (rotatoria Monteverde) a Spinete

Per garantire la pubblica e privata incolumità durante l'esecuzione dei lavori sulle strade di cui sopra è necessario parzializzare il traffico per tratti saltuari e discontinui, non contemporanei, a senso unico alternato con regolazione a mezzo di semafori e/o movieri, per l'esecuzione dei lavori in sicurezza, limitando allo stretto indispensabile i disagi al traffico. In tali tratti saltuari e discontinui atteso che il limite di velocità imposto sulle arterie è di 50 km/h, il limite di velocità è ridotto a 30 km/h. Per quanto sopra illustrato, ai sensi degli artt. 5 - 3° comma, 6 - 4° comma e 21 del Nuovo Codice della Strada, approvato con D.Lgs n.285 del 30.04.92 e degli artt. dal 30 al 43 del relativo Regolamento di Esecuzione ed Attuazione, approvato con D.P.R. n. 495 del 16.12.92 e loro successive modifiche ed integrazioni, si chiede di emettere apposita Ordinanza per la parzializzazione del traffico sulle seguenti strade provinciali:

N°	DENOMINAZIONE	PERCORSO
164	della Valle del Volturno	Tratto da innesto S.S.17 a diga di Arcichiaro
38	di San Massimo	Tratto da innesto S.S.17 a bivio SP.97 (rotatoria)
49	di Bojano-Baranello	Tratto da innesto SP.49 (rotatoria Monteverde) a Colle d'Anchise
68	di Spinete	Tratto da innesto SP.49 (rotatoria Monteverde) a Spinete

, per tratti saltuari e discontinui, non contemporanei, a senso unico alternato con regolazione a mezzo di semafori e/o movieri, con l'istituzione in tali tratti del limite di velocità di **30 km/h**, per tutta la durata dei lavori e quindi **fino al 16/01/2025**. La segnaletica temporanea di cantiere, da realizzarsi con gli elementi minimi previsti dalle allegate tavole n. 64, 65 e 66 di cui al Decreto Ministeriale del 10/07/2002, modificate con il limite di velocità a 30 km/h, sarà posta in opera

dalla ditta esecutrice dei lavori che ne curerà anche la efficienza durante tutto il periodo dei lavori. La ditta citata, dovrà altresì provvedere all'apposizione della segnaletica su entrambi i sensi di marcia, della tabella fig. II 382 Art. 30 (Tabella Lavori – Segnali temporanei) debitamente compilata. I Comuni interessati dai lavori sono: Guardiaregia, S.Massimo, Colle d'Anchise e Spinete. La ditta **Impresa SI.CAR. Srl** e le Ditte Sub-appaltatrici sono responsabili della installazione e manutenzione della segnaletica temporanea di cantiere.

**Il Direttore dei lavori (\*)**

Ing. Giovanni Consiglio

Geom. Stefano Palladino

**Il Dirigente**

Ing. Pasquale Stoppiello (\*)

*(\*) documento informatico sottoscritto con firma digitale ai sensi del D.Lgs n.82/2007*

# TAVOLA 65

*Lavori sulla carreggiata con transito a senso unico alternato regolato da movieri con palette*

NOTA: la sezione disponibile, inferiore a 5,60 m, richiede la segnalazione di senso unico alternato

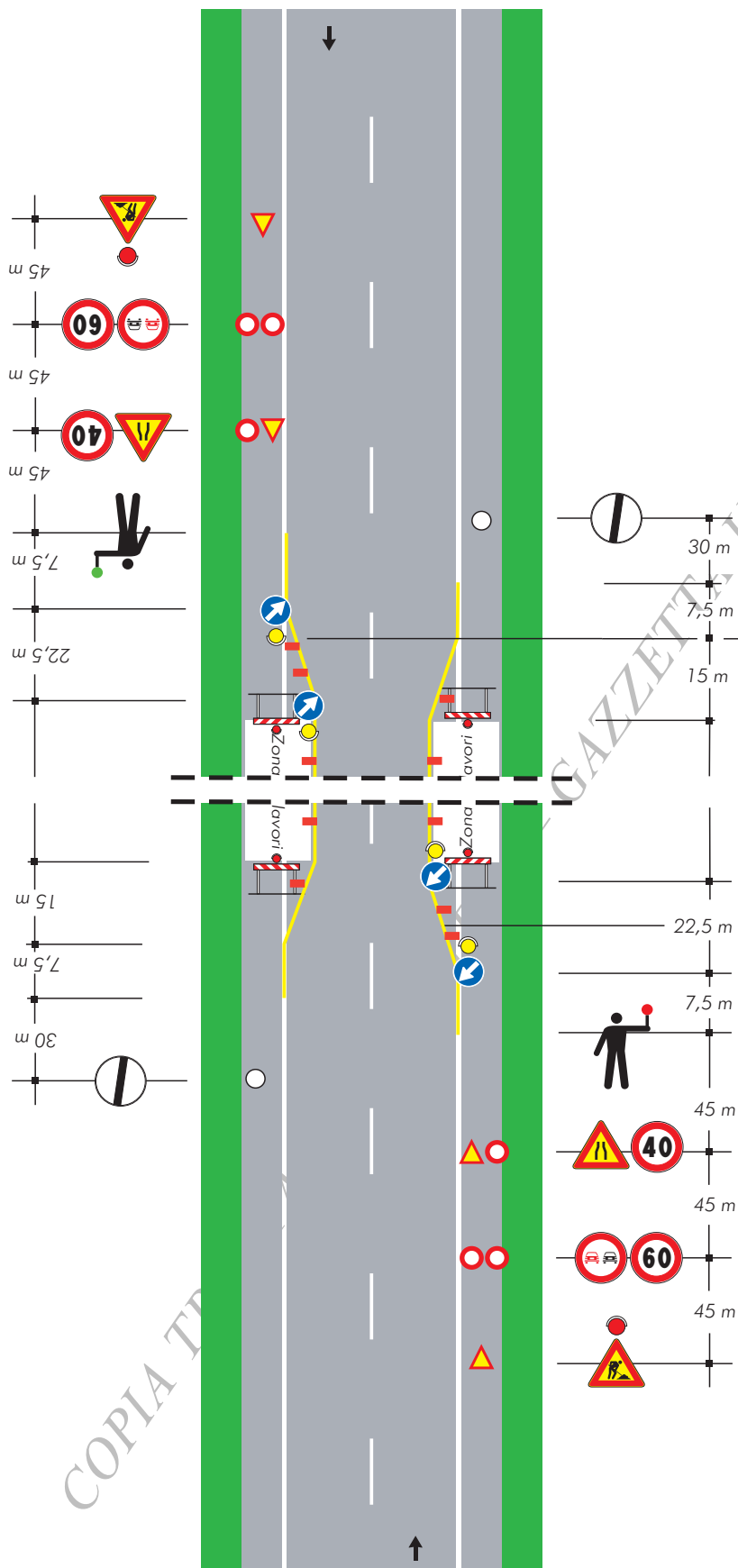

per lavori di durata

- < 2 gg. coni
- > 2 gg. delineatori flessibili

Solo per lavori di durata > 7 gg.

Segnaletica orizzontale temporanea

COPIA TR

# TAVOLA 66

Lavori sulla carreggiata con transito a senso unico alternato regolato da impianto semaforico

NOTA: la sezione disponibile, inferiore a 5,60 m, richiede la segnalazione di senso unico alternato

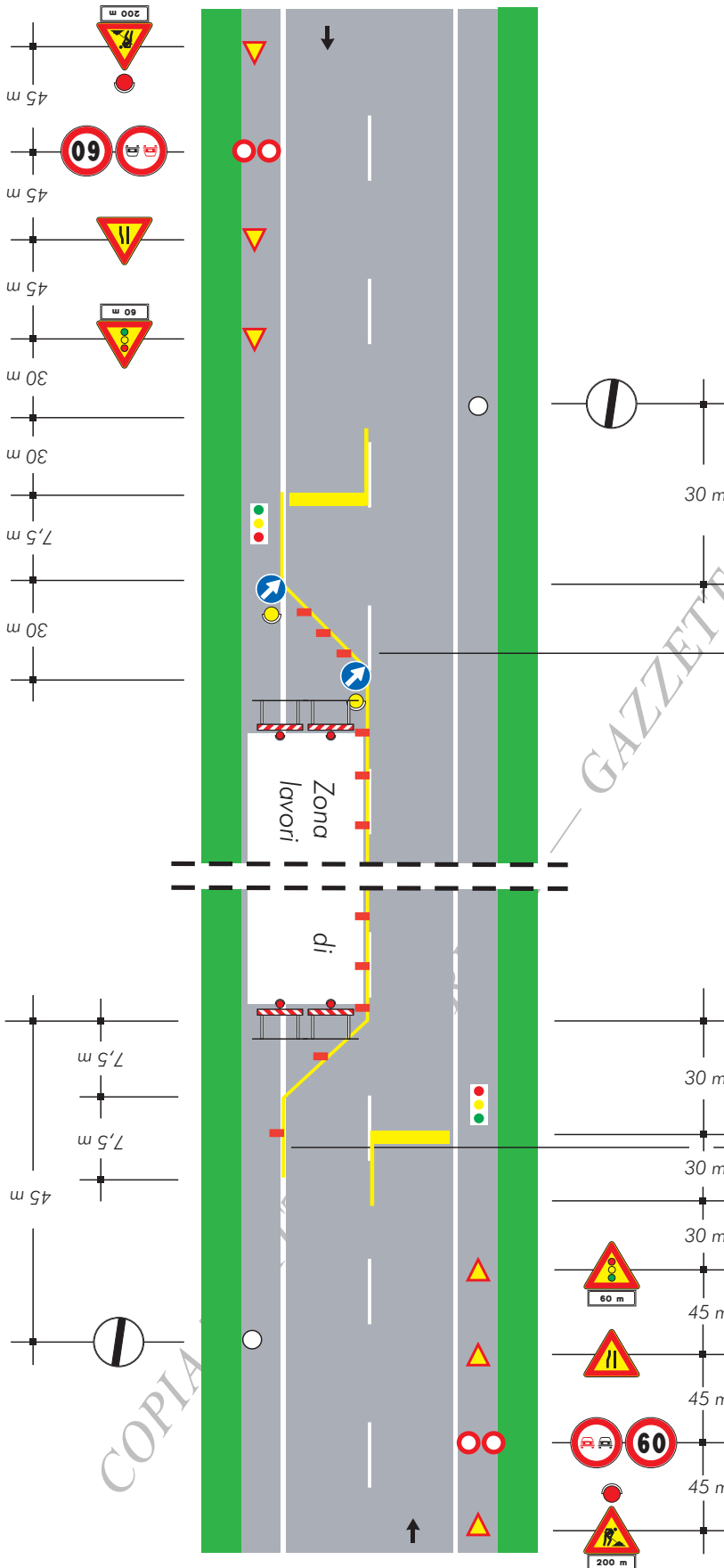

per lavori di durata

- < 2 gg. coni
- > 2 gg. delineatori flessibili

Solo per lavori di durata > 7 gg.

Segnaletica orizzontale temporanea

# TAVOLA 64

## Lavori sulla carreggiata con transito a senso unico alternato

NOTA: la sezione disponibile, inferiore a 5,60 m, richiede la segnalazione di senso unico alternato

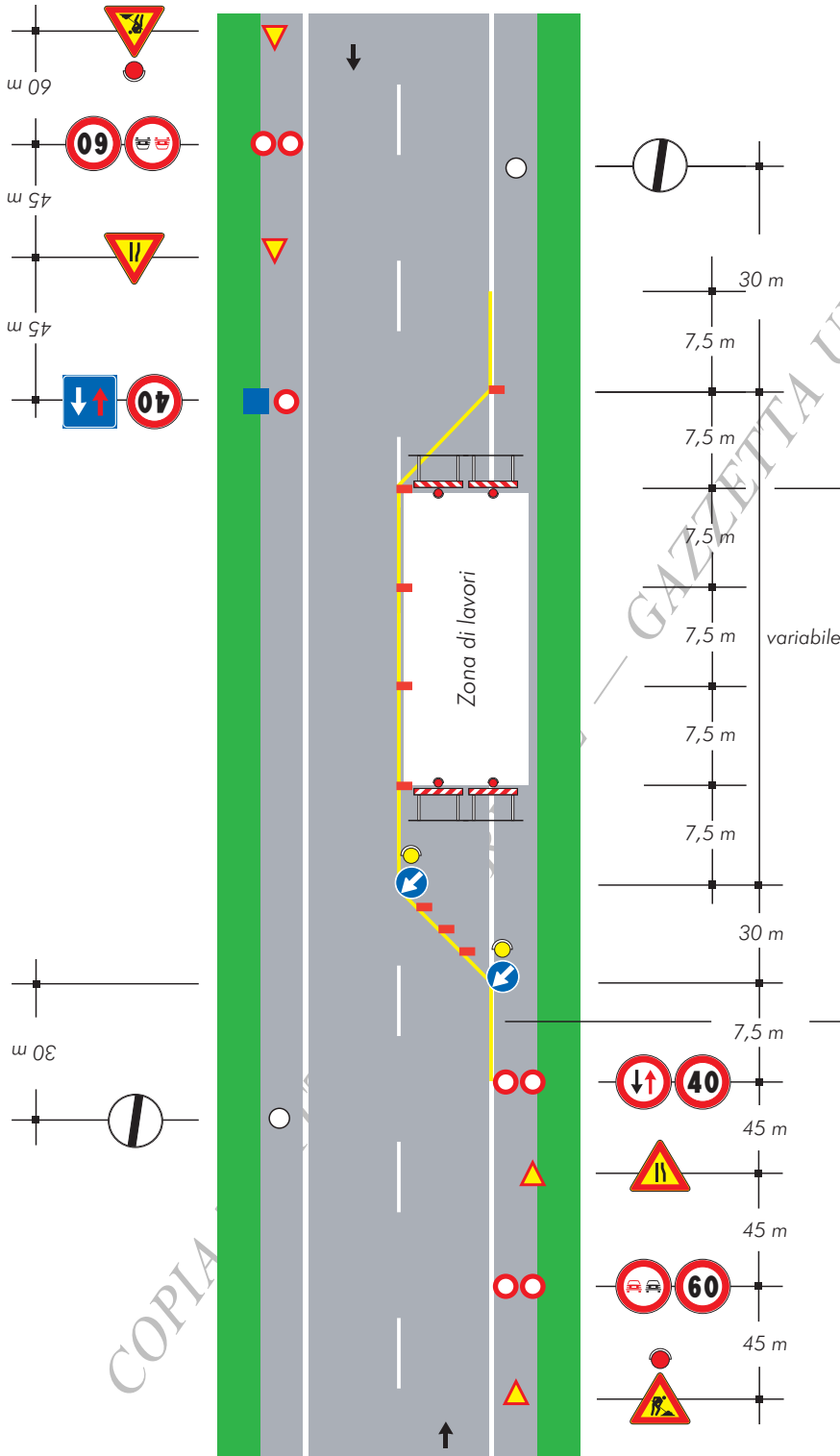

per lavori di durata

- < 2 gg. coni
- > 2 gg. delineatori flessibili

Solo per lavori di durata > 7 gg.

Segnaletica orizzontale temporanea