



Provincia di Campobasso

Ordinanza Dirigenziale N. 3 del 19-01-2026

Proposta di Ordinanza Dirigenziale
N. 3 del 19-01-2026

OGGETTO:

PARZIALIZZAZIONE DEL TRAFFICO E ISTITUZIONE DEL LIMITE DI VELOCITÀ DI 30 KM/H, DALLA DATA DEL PRESENTE ATTO E FINO ALL' 13.07.2026, SUI SEGUENTI TRATTI VIARI: •S.P. 15 DIR D – TRIGNINA: DA BIVIO SS. 747 "FOSSALTINA" A BIVIO S. GIOVANNI LIPIONI FINO CONFINE DI REGIONE (PONTE TRIGNO) •S.P. 41 DIR A – GARIBALDI, DA BIVIO DI ORATINO A INNESTO S.S. 647 F.V. BIFERNO •S.P. 92 S.P. DI ROCCAVIVARA DA BIVIO S.P. 15 A ABITATO DI ROCCAVIVARA

SETTORE: **SETTORE 3 AFFARI GENERALI E AMBIENTE**

UFFICIO: **Servizio 2 - Ordinanze, Sinistri, Assicurazioni, Concessioni stradali e Affari generali**
Ufficio 1 - Gestione ordinanze, Sinistri Stradali, Assicurazione e Servizi Generali

DIRIGENTE : **CARLO NICOLA LALLI**

POSIZIONE ORGANIZZATIVA: **IDA CAROSELLA**

RESP. UFFICIO: **IDA CAROSELLA**

RESP. PROCED./ R.U.P.: **IDA CAROSELLA**

ISTRUTTORE: **IDA CAROSELLA**

TRASMETTERE A: **SETTORE 2 - TECNICO**
Servizio 1 - Personale, Contenzioso del Lavoro, Sistema Informativo, Trasporti e Assistenza agli Organi Istituzionali
Ufficio 5 - Trasporti Autoscuole Agenzie Pratiche Automobilistiche
Servizio 1 - Personale, Contenzioso del Lavoro, Sistema Informativo, Trasporti e Assistenza agli Organi Istituzionali
Ufficio 4 - Sistema Informativo Provinciale e Innovazione Tecnologica

UFFICIO DI STAFF DEL PRESIDENTE

ALLEGATI: 2

Premesso che:

La Provincia di Campobasso deve realizzare i "LAVORI DI MANUTENZIONE STRAORDINARIA DELLA VIABILITA' PROVINCIALE. AREA NORD: "FONDI DM 101/2022 - ANNUALITA' 2025"

CUP: B47H24001530001

CIG: B8189F4DA7

I lavori di che trattasi prevedono, in particolare, la manutenzione delle seguenti strade di competenza provinciale:

- S.P. 15 dir D – TRIGNINA: da bivio SS. 747 "Fossaltina" a bivio S.Giovanni Lipioni fino confine di Regione (Ponte Trigno)
- S.P. 41 dir A – GARIBALDI, da bivio di Oratino a innesto S.S. 647 F.V. Biferno
- S.P. 92 S.P. di ROCCAVIVARA da bivio S.P. 15 a abitato di Roccavivara

Con verbale del 14/01/2026, i lavori sono stati consegnati alla ditta GMS Costruzioni srl, con sede in Lusciano (CE), alla Via Mahtma Gandhi, 3, (P.IVA 04203570611);

Atteso che il competente Servizio dell'Ente, premesso quanto sopra, per garantire la pubblica e privata incolumità durante l'esecuzione dei lavori, con la nota prot. 864 del 15.01.2026 allegata al presente atto quale parte integrante e sostanziale, ha chiesto di disporre sui tratti viari interessati *"la parzializzare il traffico per tratti saltuari e discontinui, non contemporanei, a senso unico alternato con regolazione a mezzo di semafori e/o movieri e il limite di velocità a 30 km/h"*

Ritenuto dover accogliere la richiesta avanzata con la nota prot. 864 del 15.01.2026 per le ragioni tutte in essa riportate, al fine di consentire l'esecuzione dei lavori in sicurezza, a salvaguardia dell'incolumità degli utenti della strada, nonché a tutela del patrimonio dell'Ente;

Visti gli articoli 5 – 3° comma, 6 – 4° comma e 21 del Nuovo Codice della Strada emanato con D.L. 30/04/1992 n. 285 e gli artt. dal n. 30 al n. 43 del Regolamento di esecuzione e di attuazione approvato con D.P.R. 12/12/1982 n. 495 che fissano disposizioni per l'apertura di cantieri di lavoro sulle strade;

VISTO l'articolo 70 comma 6 del D. Lgs. 30-3-2001 n. 165;

VISTO l'articolo 107 del D. Lgs. 18/08/2000 n. 267,

VISTO del D. Lgs n.285 del 30.04.92 e il relativo Regolamento di Esecuzione ed Attuazione

VISTI lo Statuto dell'Ente e il vigente Regolamento degli uffici e dei servizi;

ORDINA

Le premesse, nonché la nota prot. prot. 864 del 15.10.2025 allegata al presente atto, costituiscono parte integrante e sostanziale del provvedimento e ne costituiscono motivazione;

La parzializzazione del traffico sui tratti viari di seguito elencati, per tratti saltuari e discontinui, non contemporanei, a senso unico alternato con regolazione a mezzo di semafori e/o movieri, con l'istituzione in tali tratti del limite di velocità di 30 km/h, per tutta la durata dei lavori e quindi con decorrenza dalla data del presente atto e fino all' 13.07.2026:

- S.P. 15 dir D – TRIGNINA: da bivio SS. 747 "Fossaltina" a bivio S. Giovanni Lipioni fino confine di Regione (Ponte Trigno)
- S.P. 41 dir A – GARIBALDI, da bivio di Oratino a innesto S.S. 647 F.V. Biferno
- S.P. 92 S.P. di ROCCAVIVARA da bivio S.P. 15 a abitato di Roccavivara

La segnaletica temporanea di cantiere, da realizzarsi con gli elementi minimi previsti dalle tavole n. 64 65 e 66 di cui al Decreto Ministeriale del 10/07/2002, modificate con il limite di velocità a 30 km/h, come allegate alla nota prot. 864 del 15.01.2026, sarà posta in opera dalla ditta esecutrice GMS Costruzioni srl che ne curerà anche l'efficienza diurna e notturna durante tutto il periodo dei lavori.

La ditta esecutrice ditta GMS Costruzioni srl dovrà altresì provvedere all'apposizione della segnaletica su

entrambi i sensi di marcia, della tabella fig. II 382 Art. 30 (Tabella Lavori - Segnali temporanei) debitamente compilata.

La ditta esecutrice GMS Costruzioni srl è responsabile della installazione e manutenzione della segnaletica temporanea di cantiere. E' altresì responsabile civilmente e penalmente di ogni eventuale danno a terzi, cose o persone, in dipendenza di difetto o inefficienza della segnaletica e/o derivanti dalla mancata osservanza delle norme che regolamentano i cantieri di lavoro sulle strade (art 31 del D.P.R. n. 495/92);

Il Personale della Provincia, autorizzato all'espletamento dei servizi di polizia stradale ai sensi e per gli effetti di cui all'articolo 12 del D. Lgs. 285/1992, provvederà a verificare la corretta installazione della segnaletica.

La ditta esecutrice è autorizzata a sostare nelle aree di chiusura per l'esecuzione delle attività.

I Comuni interessati dai lavori, come puntualmente dettagliato nella nota prot. 864 del 15.01.2026 sono Oratino, Roccavivara e Trivento.

L'esecuzione e la vigilanza del presente provvedimento sono di competenza degli organi di polizia stradale indicati all'art. 12 del Codice della Strada;

La presente Ordinanza è trasmessa al Presidente della Provincia, all' Ufficio Trasporti della Provincia di Campobasso, ai Comuni di Oratino, Roccavivara e Trivento, alla ditta esecutrice ditta GMS Costruzioni srl e, per conoscenza, alla Prefettura di Campobasso, al Comando Provinciale dei Carabinieri, al Comando di Polizia Stradale, al Gruppo Carabinieri Forestale di Campobasso, al Comando Provinciale della G.d.F., al Comando Provinciale Vigili del Fuoco, alla Centrale Operativa Regionale del 118, alla Regione Molise Servizio di Protezione Civile, alla Regione Molise Servizio Viabilità, alla Regione Molise - Ufficio Trasporti, all'Anas, al Ministero delle infrastrutture e dei trasporti -Provv. Int. alle OO.PP. – per la Campania il Molise la Puglia e la Basilicata -sede coordinata di Campobasso, alla società di trasporti SATI SpA

In relazione all'adozione del presente atto:

SI ATTESTA

che:

- non ricorre conflitto, anche potenziale, di interessi a norma dell'art. 6-bis della legge 241/1990, dell'art. 6 del DPR 62/2013 e dell'art. 7 del Codice di comportamento della Provincia di Campobasso;
- non ricorre l'obbligo di astensione, previsto dall'art. 7 del DPR 62/2013 e dell'art 10 del Codice di 1/2comportamento della Provincia di Campobasso.
-

SI AVVERTE

che avverso la presente Ordinanza è ammesso ricorso al Tribunale Amministrativo Regionale per il Molise (entro 60 giorni) o al Presidente della Repubblica (entro 120 giorni).



Provincia di Campobasso

**Ordinanza Dirigenziale
Proposta N. 3 del 19-01-2026**

SETTORE 3 AFFARI GENERALI E AMBIENTE

PARERE DI REGOLARITÀ TECNICA

Vista la proposta di **Ordinanza Dirigenziale** n. 3 del 19-01-2026
con oggetto

PARZIALIZZAZIONE DEL TRAFFICO E ISTITUZIONE DEL LIMITE DI VELOCITÀ DI 30 KM/H, DALLA DATA DEL PRESENTE ATTO E FINO ALL' 13.07.2026, SUI SEGUENTI TRATTI VIARI: •S.P. 15 DIR D – TRIGNINA: DA BIVIO SS. 747 "FOSSALTINA" A BIVIO S. GIOVANNI LIPIONI FINO CONFINE DI REGIONE (PONTE TRIGNO) •S.P. 41 DIR A – GARIBALDI, DA BIVIO DI ORATINO A INNESTO S.S. 647 F.V. BIFERNO •S.P. 92 S.P. DI ROCCAVIVARA DA BIVIO S.P. 15 A ABITATO DI ROCCAVIVARA

si esprime parere attestante la regolarità e la correttezza dell'azione amministrativa ai sensi dell'articolo n.147 bis, comma 1 del D.Lgs. 267/2000:

☒

Favorevole

☐

Sfavorevole

Annotazioni:

Campobasso 19-01-2026

IL DIRIGENTE
SETTORE 3 AFFARI GENERALI E AMBIENTE
CARLO NICOLA LALLI*

*documento informatico sottoscritto con firma digitale ai sensi di legge

IL DIRIGENTE CARLO NICOLA LALLI,

RICHIAMATA la proposta di Ordinanza Dirigenziale n. 3 del 19-01-2026,

RITENUTO poterne condividere la motivazione e accogliere il contenuto,

DETERMINA

le premesse sono parte integrante del presente dispositivo;

di accogliere integralmente la proposta di Ordinanza Dirigenziale n. 3 del 19-01-2026.

Campobasso, lì 19-01-2026

**IL DIRIGENTE
DEL SETTORE 3 AFFARI GENERALI E AMBIENTE
CARLO NICOLA LALLI ***

*documento informatico sottoscritto con firma digitale ai sensi del D.Lgs. 82/2005 e ss.mm.ii.



Provincia di Campobasso

Ordinanza Dirigenziale Proposta N. 3 del 19-01-2026

SETTORE 3 AFFARI GENERALI E AMBIENTE

PARERE DI REGOLARITÀ TECNICA

Vista la proposta di **Ordinanza Dirigenziale** n. 3 del 19-01-2026
con oggetto

PARZIALIZZAZIONE DEL TRAFFICO E ISTITUZIONE DEL LIMITE DI VELOCITÀ DI 30 KM/H, DALLA DATA DEL PRESENTE ATTO E FINO ALL' 13.07.2026, SUI SEGUENTI TRATTI VIARI: •S.P. 15 DIR D – TRIGNINA: DA BIVIO SS. 747 "FOSSALTINA" A BIVIO S. GIOVANNI LIPIONI FINO CONFINE DI REGIONE (PONTE TRIGNO) •S.P. 41 DIR A – GARIBALDI, DA BIVIO DI ORATINO A INNESTO S.S. 647 F.V. BIFERNO •S.P. 92 S.P. DI ROCCAVIVARA DA BIVIO S.P. 15 A ABITATO DI ROCCAVIVARA

si esprime parere attestante la regolarità e la correttezza dell'azione amministrativa ai sensi dell'articolo n.147 bis, comma 1 del D.Lgs. 267/2000:

☒

Favorevole

☐

Sfavorevole

Annotazioni:

Campobasso 19-01-2026

IL DIRIGENTE
SETTORE 3 AFFARI GENERALI E AMBIENTE
CARLO NICOLA LALLI*

*documento informatico sottoscritto con firma digitale ai sensi di legge



PROVINCIA DI CAMPOBASSO

2° Settore "Tecnico" / Servizio 1° · Viabilità
Via Roma, 47 - 86100 CAMPOBASSO (CB) · Tel. 0874.4011 - Fax 0874.411976
Pec: provincia.campobasso@legalmail.it
Dirigente: Ing. Pasquale Stoppiello

Responsabile del Progetto

Arch. Enzo Civico
Telefono: 0874 401344
e-mail: enzo.civico@provincia.campobasso.it

A Responsabile Ufficio Ordinanze

Rag. Ida Carosella
SEDE

Allegati 1: tavole_64-65-66

OGGETTO: LAVORI: "FONDI DM 101/2022 - ANNUALITA' 2025 - LAVORI DI MANUTENZIONE STRAORDINARIA DELLA VIABILITA' PROVINCIALE. AREA NORD. CUP:B47H24001530001 – CIG: B8189F4DA7 - Importo progetto € 650'000,00".
Richiesta emissione ordinanza

^^^

RELAZIONE

Con verbale del 14/01/2026, i lavori di cui all'oggetto sono stati consegnati alla ditta GMS Costruzioni srl, con sede in Lusciano (CE), alla Via Mahtma Gandhi, 3, (P.IVA 04203570611) **Pec: costruzionigms@legalmail.it.**
In particolare i lavori di che trattasi prevedono la manutenzione sulle seguenti strade provinciali di competenza:

N°	DENOMINAZIONE	PERCORSO
15	S.P. dir D - TRIGNINA	da bivio SS. 747 "Fossaltina" a bivio S.Giovanni Lipioni fino confine di Regione (Ponte Trigno)
41	S.P. dir A - GARIBALDI	da bivio di Oratino a innesto S.S. 647 F.V. Biferno
92	S.P. di ROCCAIVIVARA	da bivio S.P. 15 a abitato di Roccavivara

Per garantire la pubblica e privata incolumità durante l'esecuzione dei lavori sulle strade di cui sopra è necessario parzializzare il traffico per tratti saltuari e discontinui, non contemporanei, a senso unico alternato con regolazione a mezzo di semafori e/o movieri, per l'esecuzione dei lavori in sicurezza, limitando allo stretto indispensabile i disagi al traffico. In tali tratti saltuari e discontinui atteso che il limite di velocità imposto sulle arterie è di 50 km/h, il limite di velocità è ridotto a 30 km/h.

Per quanto sopra illustrato, ai sensi degli artt. 5 – 3° comma, 6 – 4° comma e 21 del Nuovo Codice della Strada, approvato con D.Lgs n.285 del 30.04.92 e degli artt. dal 30 al 43 del relativo Regolamento di Esecuzione ed Attuazione, approvato con D.P.R. n. 495 del 16.12.92 e loro successive modifiche ed integrazioni, si chiede di emettere apposita Ordinanza per la parzializzazione del traffico sulle sopraindicate strade provinciali, per tratti saltuari e discontinui, non contemporanei, a senso unico alternato con regolazione a mezzo di semafori e/o movieri, con l'istituzione in tali tratti del limite di velocità di **30 km/h**, per tutta la durata dei lavori (180 gg.) e quindi **fino al 13/07/2026**.

La segnaletica temporanea di cantiere, da realizzarsi con gli elementi minimi previsti dalle allegate tavole n. 64, 65 e 66 di cui al Decreto Ministeriale del 10/07/2002, modificate con il limite di velocità a 30 km/h, sarà posta in opera dalla ditta esecutrice dei lavori che ne curerà anche la efficienza durante tutto il periodo dei lavori. La ditta citata, dovrà altresì provvedere all'apposizione della segnaletica su entrambi i sensi di marcia, della tabella fig. II 382 Art. 30 (Tabella Lavori – Segnali temporanei) debitamente compilata. I Comuni interessati dai lavori sono: **Oratino, Roccavivara e Trivento**. La ditta GMS Costruzioni srl e le eventuali ditte Sub-appaltatrici sono responsabili della installazione e manutenzione della segnaletica temporanea di cantiere.

Per la DD.LL

Geom. Stefano Palladino (*)

Il Responsabile dei lavori

Arch. Enzo Civico (*)

Il Dirigente

Ing. Pasquale Stoppiello (*)

(*) documento informatico sottoscritto con firma digitale ai sensi del D.Lgs n.82/2007

TAVOLA 64

*Lavori sulla carreggiata
con transito a
senso unico alternato*

NOTA: la sezione disponibile, inferiore a 5,60 m, richiede la segnalazione di senso unico alternato

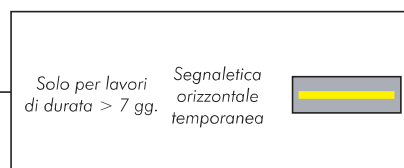
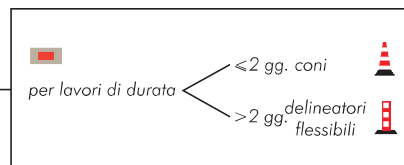
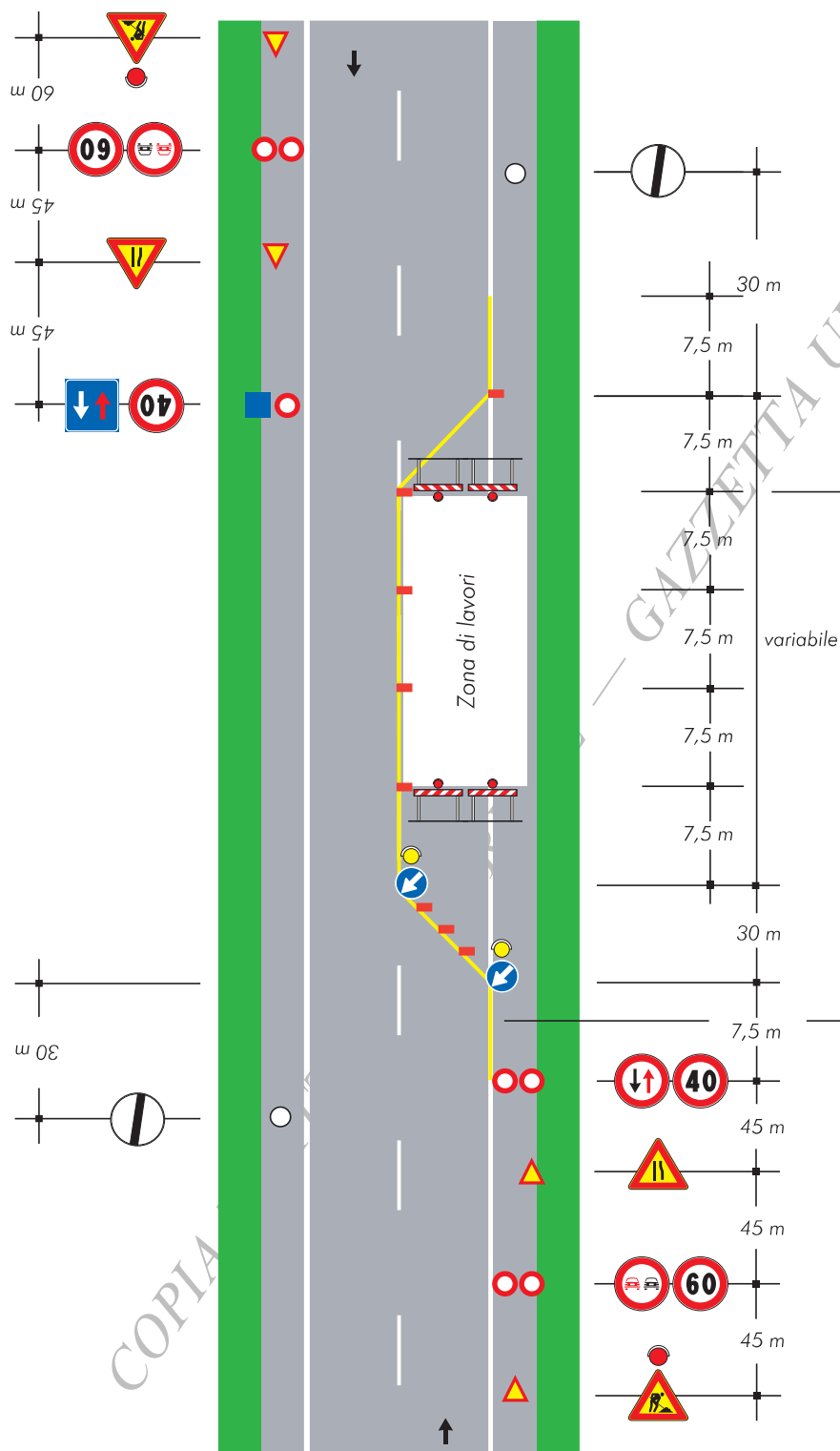



TAVOLA 66

*Lavori sulla carreggiata
con transito a senso unico
alternato regolato da
impianto semaforico*

NOTA: la sezione disponibile, inferiore a 5,60 m, richiede la segnalazione di senso unico alternato

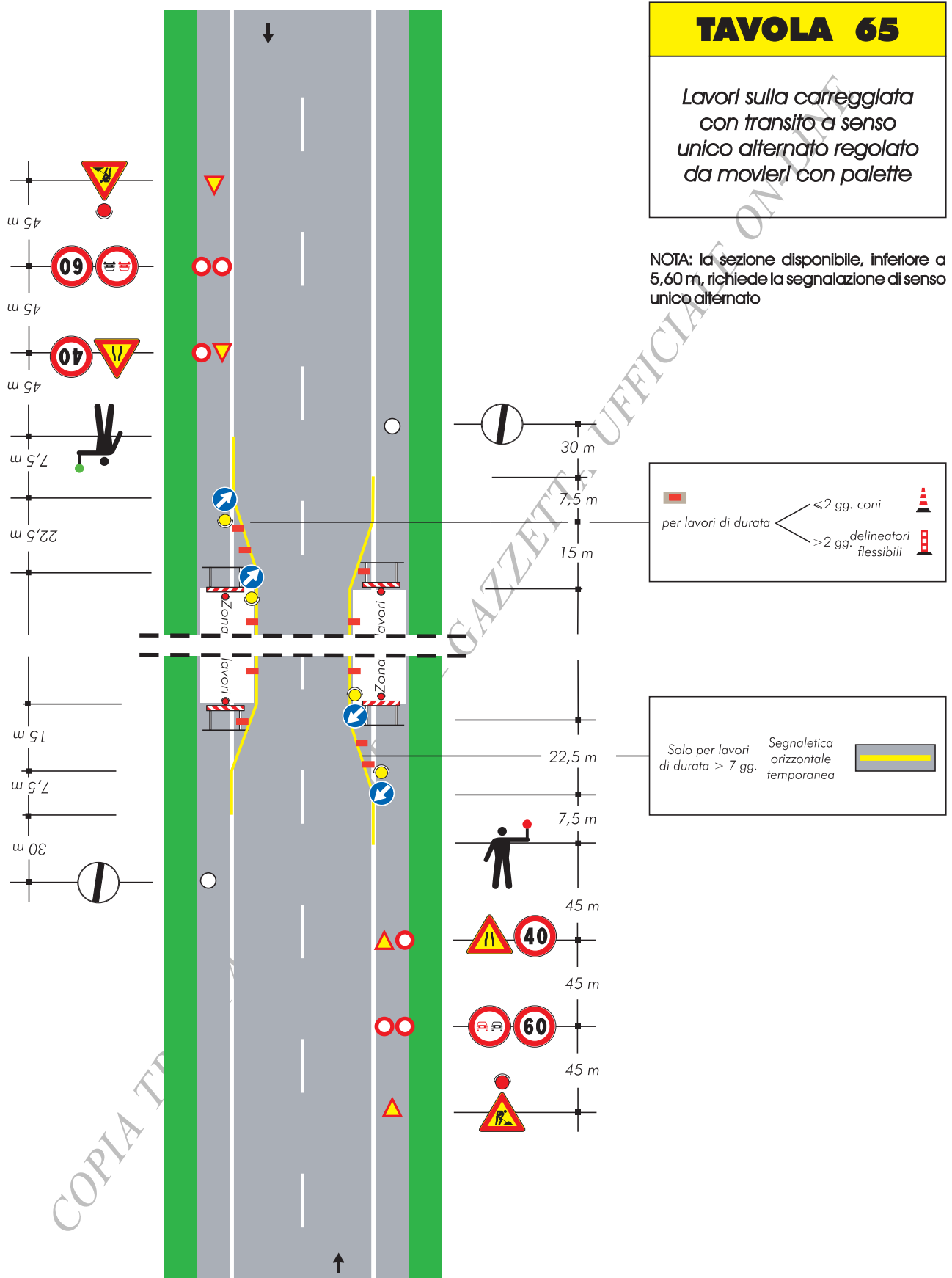
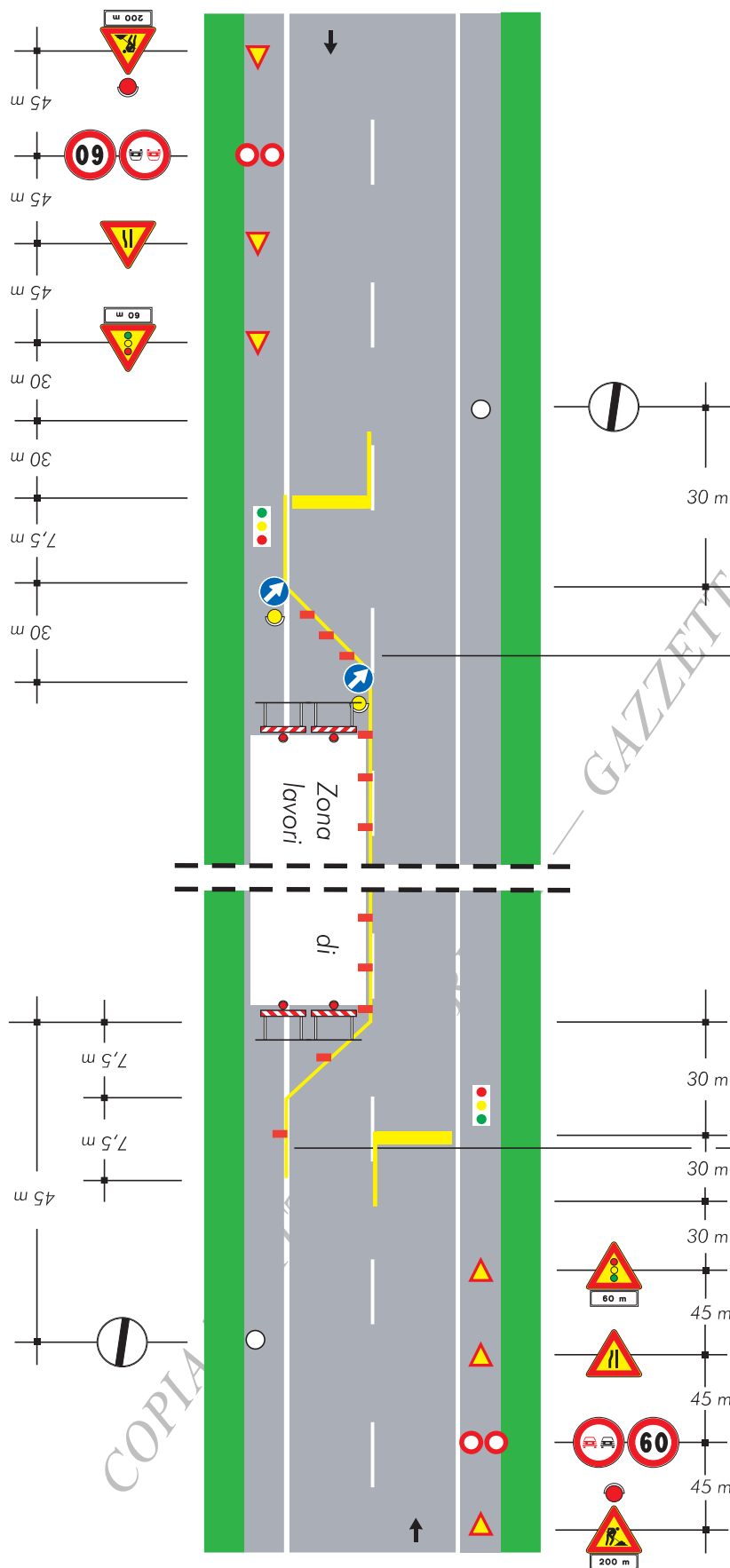

per lavori di durata

- < 2 gg. coni
- > 2 gg. delineatori flessibili

Solo per lavori di durata > 7 gg.

Segnaletica orizzontale temporanea