Provincia di Campobasso

Ordinanza Dirigenziale N. 55 del 15-10-2025

Proposta di Ordinanza Dirigenziale
N. **55** del **15-10-2025**

OGGETTO:	**PARZIALIZZAZIONE DEL TRAFFICO E L'ISTITUZIONE DEL LIMITE DI VELOCITÀ DI 30 KM/H, DALLA DATA DEL PRESENTE ATTO E FINO ALL' 6.04.2025, SUI SEGUENTI TRATTI VIARI: -S.P. 50 DI SEPINO DA INNESTO SS.87 A BIVIO SP.82 DI ALTILIA -S.P. 53 SANNITICA DA INNESTO SS.17 A SCALO DI SEPINO (ROTATORIA) -S.P. 70 CERCEMAGGIORE-SCALO DI SEPINO DA CERCEMAGGIORE A SCALO DI SEPINO (ROTATORIA) -S.P. 82 DI ALTILIA DA INNESTO SP.50 DI SEPINO A LOC. ALTILIA (SEPINO)**
SETTORE:	**SETTORE 3 AFFARI GENERALI E AMBIENTE**
UFFICIO:	**SETTORE 3 - AFFARI GENERALI E AMBIENTE**
DIRIGENTE :	**CARLO NICOLA LALLI**
POSIZIONE ORGANIZZATIVA:	**CARLO NICOLA LALLI**
RESP. UFFICIO: .	**IDA CAROSELLA**
RESP. PROCED./ R.U.P.:	**IDA CAROSELLA**
ISTRUTTORE: .	**IDA CAROSELLA**
TRASMETTERE A:	Trasporti SETTORE 2 - TECNICO SISTEMA INFORMATIVO PROVINCIALE UFFICIO DI STAFF DEL PRESIDENTE
ALLEGATI:	2

Premesso *che:*

· La Provincia di Campobasso i "LAVORI DI MESSA IN SICUREZZA DELLE SS.PP.82-53-70 (CB) E DELLE SS.PP. 52 E 53, 48-49-42-44" - MISURA PNC – C.12- FONDI DM 394/2021 - AREA MATESE - ANNUALITA' 2025 - (IS) –

CUP: B27H22001130001

CIG: B77EEB7032

· In particolare i lavori di che trattasi prevedono la manutenzione sulle seguenti strade provinciali di competenza:

- S.P. 50 DI SEPINO da innesto SS.87 a bivio SP.82 di Altilia
- S.P. 53 SANNITICA da innesto SS.17 a scalo di Sepino (rotatoria)
- S.P. 70 CERCEMAGGIORE-SCALO DI SEPINO da Cercemaggiore a Scalo di Sepino (rotatoria)
- S.P. 82 DI ALTILIA da innesto SP.50 di Sepino a loc. Altilia (Sepino)

· Con verbale del 08/10/2025 detti lavori sono stati consegnati alla ditta Costruzioni Calabrese srl, con sede in Forlì del Sannio (IS), alla Via Mario Milano, 19 (P.IVA 00879190940)

Atteso che il competente Servizio dell'Ente, con la nota prot. 32357 del 15.10.25 allegata al presente atto quale parte integrante e sostanziale, ha comunicato quanto sopra e contestualmente chiesto di disporre sui tratti viari interessati "*la parzializzazione del traffico per tratti discontinui, non contemporanei, a senso unico alternato regolato a mezzo di semaforo e/o movieri e la riduzione del limite di velocità 30 km/h"* al fine di ga rantire la pubblica e privata incolumità durante l'esecuzione dei lavori;

Ritenuto dover accogliere la richiesta avanzata con la nota prot. 32357 del 15.10.2025 per le ragioni tutte in essa riportate, al fine di consentire l'esecuzione dei lavori in sicurezza, a salvaguardia dell'incolumità degli utenti della strada, nonchè a tutela del patrimonio dell'Ente;

Visti gli articoli 5 – 3° comma, 6 – 4° comma e 21 del Nuovo Codice della Strada emanato con D.L. 30/04/ 1992 n. 285 e gli artt. dal n. 30 al n. 43 del Regolamento di esecuzione e di attuazione approvato con D.P.R- 12/12/1982 n. 495 che fissano disposizioni per l'apertura di cantieri di lavoro sulle strade;

VISTO l'articolo 70 comma 6 del D. Lgs. 30-3-2001 n. 165;
VISTO l'articolo 107 del D. Lgs. 18/08/2000 n. 267,
VISTO del D.Lgs n.285 del 30.04.92 e il relativo Regolamento di Esecuzione ed Attuazione
VISTI lo Statuto dell'Ente e il vigente Regolamento degli uffici e dei servizi;

ORDINA

Le premesse, nonché la nota prot. 32357 del 15.10.2025 allegata al presente atto, costituiscono part integrante e sostanziale del provvedimento e ne costituiscono motivazione;

La parzializzazione del traffico sui tratti viari di seguito elencati, per tratti saltuari e discontinui, non contemporanei, a senso unico alternato con regolazione a mezzo di semafori e/o movieri, con l'istituzione in tali tratti del limite di velocità di 30 km/h, per tutta la durata dei lavori e quindi con decorrenza dalla data del presente atto e fino all' 6.04.2026:

- S**.P. 50 DI SEPINO da innesto SS.87 a bivio SP.82 di Altilia**
- **S.P. 53 SANNITICA da innesto SS.17 a scalo di Sepino (rotatoria)**
- **S.P. 70 CERCEMAGGIORE-SCALO DI SEPINO da Cercemaggiore a Scalo di Sepino (rotatoria)**
- **S.P. 82 DI ALTILIA da innesto SP.50 di Sepino a loc. Altilia (Sepino)**

La segnaletica temporanea di cantiere, da realizzarsi con gli elementi minimi previsti dalle tavole n. 64 65 e 66 di cui al Decreto Ministeriale del 10/07/2002, modificate con il limite di velocità a 30 km/h, come allegate alla nota prot. 32357 del 15.10.2025, sarà posta in opera dalla ditta esecutrice **Costruzioni Calabrese srl** che ne curerà anche l'efficienza diurna e notturna durante tutto il periodo dei lavori.

La ditta esecutrice **Costruzioni Calabrese srl** dovrà altresì provvedere all'apposizione della segnaletica su

entrambi i sensi di marcia, della tabella fig. II 382 Art. 30 (Tabella Lavori - Segnali temporanei) debitamente compilata.

La ditta esecutrice **Costruzioni Calabrese srl** è responsabile della installazione e manutenzione della segnaletica temporanea di cantiere. E' altrsì responsabile civilmente e penalmente di ogni eventuale danno a terzi, cose o persone, in dipendenza di difetto o inefficienza della segnaletica e/o derivanti dalla mancata osservanza delle norme che regolamentano i cantieri di lavoro sulle strade (art 31 del D.P.R. n. 495/92);

Il Personale della Provincia, autorizzato all'espletamento dei servizi di polizia stradale ai sensi e per gli effetti di cui all'articolo 12 del D. Lgs. 285/1992, provvederà a verificare la corretta installazione della segnaletica.

La ditta esecutrice è autorizzata a sostare nelle aree di chiusura per l'esecuzione delle attività.

I Comuni interessati dai lavori, come puntualmente dettagliato nella nota prot. 32357 del 15.10.2025, sono Sepino, Cercemaggiore, San Giuliano del Sannio e Vinchiaturo.

L'esecuzione e la vigilanza del presente provvedimento sono di competenza degli organi di polizia stradale indicati all'art. 12 del Codice della Strada;

La presente Ordinanza è trasmessa al Presidente della Provincia, all' Ufficio Trasporti della Provincia di Campobasso, ai Comuni di Sepino, Cercemaggiore, San Giuliano del Sannio e Vinchiaturo, alla ditta esecutrice **Costruzioni Calabrese srl** e, per conoscenza, alla Prefettura di Campobasso, al Comando Provinciale dei Carabinieri, al Comando di Polizia Stradale, al Gruppo Carabinieri Forestale di Campobasso, al Comando Provinciale della G.d.F., al Comando Provinciale Vigili del Fuoco, alla Centrale Operativa Regionale del 118, alla Regione Molise Servizio di Protezione Civile, alla Regione Molise Servizio Viabilità, alla Regione Molise - Ufficio Trasporti, all'Anas, al Ministero delle infrastrutture e dei trasporti -Provv. Int. alle OO.PP. – per la Campania il Molise la Puglia e la Basilicata -sede coordinata di Campobasso.

In relazione all'adozione del presente atto:

SI ATTESTA

che:

- non ricorre conflitto, anche potenziale, di interessi a norma dell'art. 6-bis della legge 241/1990, dell'art. 6 del DPR 62/2013 e dell'art. 7 del Codice di comportamento della Provincia di Campobasso;
- non ricorre l'obbligo di astensione, previsto dall'art. 7 del DPR 62/2013 e dell'art 10 del Codice di 1/2comportamento della Provincia di Campobasso.

SI AVVERTE

che avverso la presente Ordinanza è ammesso ricorso al Tribunale Amministrativo Regionale per il Molise (entro 60 giorni) o al Presidente della Repubblica (entro 120 giorni).

Provincia di Campobasso

Ordinanza Dirigenziale
Proposta N. 55 del 15-10-2025

SETTORE 3 AFFARI GENERALI E AMBIENTE

PARERE DI REGOLARITÀ TECNICA

Vista la proposta di **Ordinanza Dirigenziale** n. **55** del **15-10-2025**
con oggetto

PARZIALIZZAZIONE DEL TRAFFICO E L'ISTITUZIONE DEL LIMITE DI VELOCITÀ DI 30 KM/H, DALLA DATA DEL PRESENTE ATTO E FINO ALL' 6.04.2025, SUI SEGUENTI TRATTI VIARI: -S.P. 50 DI SEPINO DA INNESTO SS.87 A BIVIO SP.82 DI ALTILIA -S.P. 53 SANNITICA DA INNESTO SS.17 A SCALO DI SEPINO (ROTATORIA) -S.P. 70 CERCEMAGGIORE-SCALO DI SEPINO DA CERCEMAGGIORE A SCALO DI SEPINO (ROTATORIA) -S.P. 82 DI ALTILIA DA INNESTO SP.50 DI SEPINO A LOC. ALTILIA (SEPINO)

si esprime parere attestante la regolarità e la correttezza dell'azione amministrativa ai sensi dell'articolo n.147 bis, comma 1 del D.Lgs. 267/2000:

[X]	[]
Favorevole	**Sfavorevole**

Annotazioni:

Campobasso 15-10-2025

IL DIRIGENTE
SETTORE 3 AFFARI GENERALI E AMBIENTE
CARLO NICOLA LALLI*
*documento informatico sottoscritto con firma digitale ai sensi di legge

IL DIRIGENTE CARLO NICOLA LALLI,

RICHIAMATA la proposta di Ordinanza Dirigenziale n. 55 del 15-10-2025,

RITENUTO poterne condividere la motivazione e accogliere il contenuto,

DETERMINA

le premesse sono parte integrante del presente dispositivo;

di accogliere integralmente la proposta di Ordinanza Dirigenziale n. 55 del 15-10-2025.

Campobasso, lì 15-10-2025

IL DIRIGENTE
DEL SETTORE 3 AFFARI GENERALI E AMBIENTE
CARLO NICOLA LALLI *

*documento informatico sottoscritto con firma digitale ai sensi del D.Lgs. 82/2005 e ss.mm.ii.

Provincia di Campobasso

Ordinanza Dirigenziale
Proposta N. 55 del 15-10-2025

SETTORE 3 AFFARI GENERALI E AMBIENTE

PARERE DI REGOLARITÀ TECNICA

Vista la proposta di **Ordinanza Dirigenziale** n. **55** del **15-10-2025**
con oggetto

PARZIALIZZAZIONE DEL TRAFFICO E L'ISTITUZIONE DEL LIMITE DI VELOCITÀ DI 30 KM/H, DALLA DATA DEL PRESENTE ATTO E FINO ALL' 6.04.2025, SUI SEGUENTI TRATTI VIARI: -S.P. 50 DI SEPINO DA INNESTO SS.87 A BIVIO SP.82 DI ALTILIA -S.P. 53 SANNITICA DA INNESTO SS.17 A SCALO DI SEPINO (ROTATORIA) -S.P. 70 CERCEMAGGIORE-SCALO DI SEPINO DA CERCEMAGGIORE A SCALO DI SEPINO (ROTATORIA) -S.P. 82 DI ALTILIA DA INNESTO SP.50 DI SEPINO A LOC. ALTILIA (SEPINO)

si esprime parere attestante la regolarità e la correttezza dell'azione amministrativa ai sensi dell'articolo n.147 bis, comma 1 del D.Lgs. 267/2000:

[X]	[]
Favorevole	**Sfavorevole**

Annotazioni:

Campobasso 15-10-2025

IL DIRIGENTE
SETTORE 3 AFFARI GENERALI E AMBIENTE
CARLO NICOLA LALLI*
*documento informatico sottoscritto con firma digitale ai sensi di legge

PROVINCIA DI CAMPOBASSO

2° Settore "Tecnico"/ Servizio 1° · Viabilità
Via Roma, 47 - 86100 CAMPOBASSO (CB) · Tel. 0874.4011 - Fax 0874.411976
Pec: provincia.campobasso@legalmail.it
Dirigente: Ing. Pasquale Stoppiello

Responsabile del Progetto
Ing. Giovanna D'Amico
Telefono: 0874 401343
e-mail: giovanna.damico@provincia.campobasso.it

A Responsabile Ufficio Ordinanze
Rag. Ida Carosella
SEDE

Allegati 1: tavole_64-65-66

OGGETTO: **"MISURA PNC – C.12- FONDI DM 394/2021 - AREA MATESE - ANNUALITA' 2025 - LAVORI DI MESSA IN SICUREZZA DELLE SS.PP.82-53-70 (CB) E DELLE SS.PP. 52 E 53, 48-49-42-44 (IS) - CUP:B27H22001130001, CIG:B77EEB7032".**

Richiesta emissione ordinanza

^^^

RELAZIONE

Con verbale del 08/10/2025, i lavori di cui all'oggetto sono stati consegnati alla ditta Costruzioni Calabrese srl, con sede in Forlì del Sannio (IS), alla Via Mario Milano, 19 (P.IVA 00879190940) Pec: costruzioni.calabrese@legalmail.it.

In particolare i lavori di che trattasi prevedono la manutenzione sulle seguenti strade provinciali di competenza:

N°	DENOMINAZIONE	PERCORSO
50	S.P. DI SEPINO	da innesto SS.87 a bivio SP.82 di Altilia
53	S.P. SANNITICA	da innesto SS.17 a scalo di Sepino (rotatoria)
70	S.P. CERCEMAGGIORE-SCALO DI SEPINO	da Cercemaggiore a Scalo di Sepino (rotatoria)
82	S.P.DI ALTILIA	da innesto SP.50 di Sepino a loc. Altilia (Sepino)

Per garantire la pubblica e privata incolumità durante l'esecuzione dei lavori sulle strade di cui sopra è necessario parzializzare il traffico per tratti saltuari e discontinui, non contemporanei, a senso unico alternato con regolazione a mezzo di semafori e/o movieri, per l'esecuzione dei lavori in sicurezza, limitando allo stretto indispensabile i disagi al traffico. In tali tratti saltuari e discontinui atteso che il limite di velocità imposto sulle arterie è di 50 km/h, il limite di velocità è ridotto a 30 km/h.

Per quanto sopra illustrato, ai sensi degli artt. 5 – 3° comma, 6 – 4° comma e 21 del Nuovo Codice della Strada, approvato con D.Lgs n.285 del 30.04.92 e degli artt. dal 30 al 43 del relativo Regolamento di Esecuzione ed Attuazione, approvato con D.P.R. n. 495 del 16.12.92 e loro successive modifiche ed integrazioni, si chiede di emettere apposta Ordinanza per la parzializzazione del traffico sulle sopraindicate strade provinciali, per tratti saltuari e discontinui, non contemporanei, a senso unico alternato con regolazione a mezzo di semafori e/o movieri, con l'istituzione in tali tratti del limite di velocità di **30 km/h**, per tutta la durata dei lavori (180 gg.) e quindi **fino al 06/04/2026.**

La segnaletica temporanea di cantiere, da realizzarsi con gli elementi minimi previsti dalle allegate tavole n. 64, 65 e 66 di cui al Decreto Ministeriale del 10/07/2002, modificate con il limite di velocità a 30 km/h, sarà posta in opera dalla ditta esecutrice dei lavori che ne curerà anche la efficienza durante tutto il periodo dei lavori. La ditta citata, dovrà altresì provvedere all'apposizione della segnaletica su entrambi i sensi di marcia, della tabella fig. II 382 Art. 30 (Tabella Lavori – Segnali temporanei) debitamente compilata. I Comuni interessati dai lavori sono: Sepino, Cercemaggiore, San Giuliano del Sannio e Vinchiaturo. La ditta Costruzioni Calabrese srl, e le ditte Sub-appaltatrici sono responsabili della installazione e manutenzione della segnaletica temporanea di cantiere.

PROVINCIA DI CAMPOBASSO
Protocollo Interno numero 32357/2025 del 15-10-2025

Per la DD.LL.

Geom. Stefano Palladino (*)

Il Responsabile dei lavori

Ing. Giovanna D'Amico (*)

Il Dirigente

Ing. Pasquale Stoppiello (*)

(*) documento informatico sottoscritto con firma digitale ai sensi del D.Lgs n.82/2007

PROVINCIA DI CAMPOBASSO
Protocollo Interno numero 32357/2025 del 15-10-2025

TAVOLA 65

Lavori sulla carreggiata con transito a senso unico alternato regolato da movieri con palette

NOTA: la sezione disponibile, inferiore a 5,60 m, richiede la segnalazione di senso unico alternato

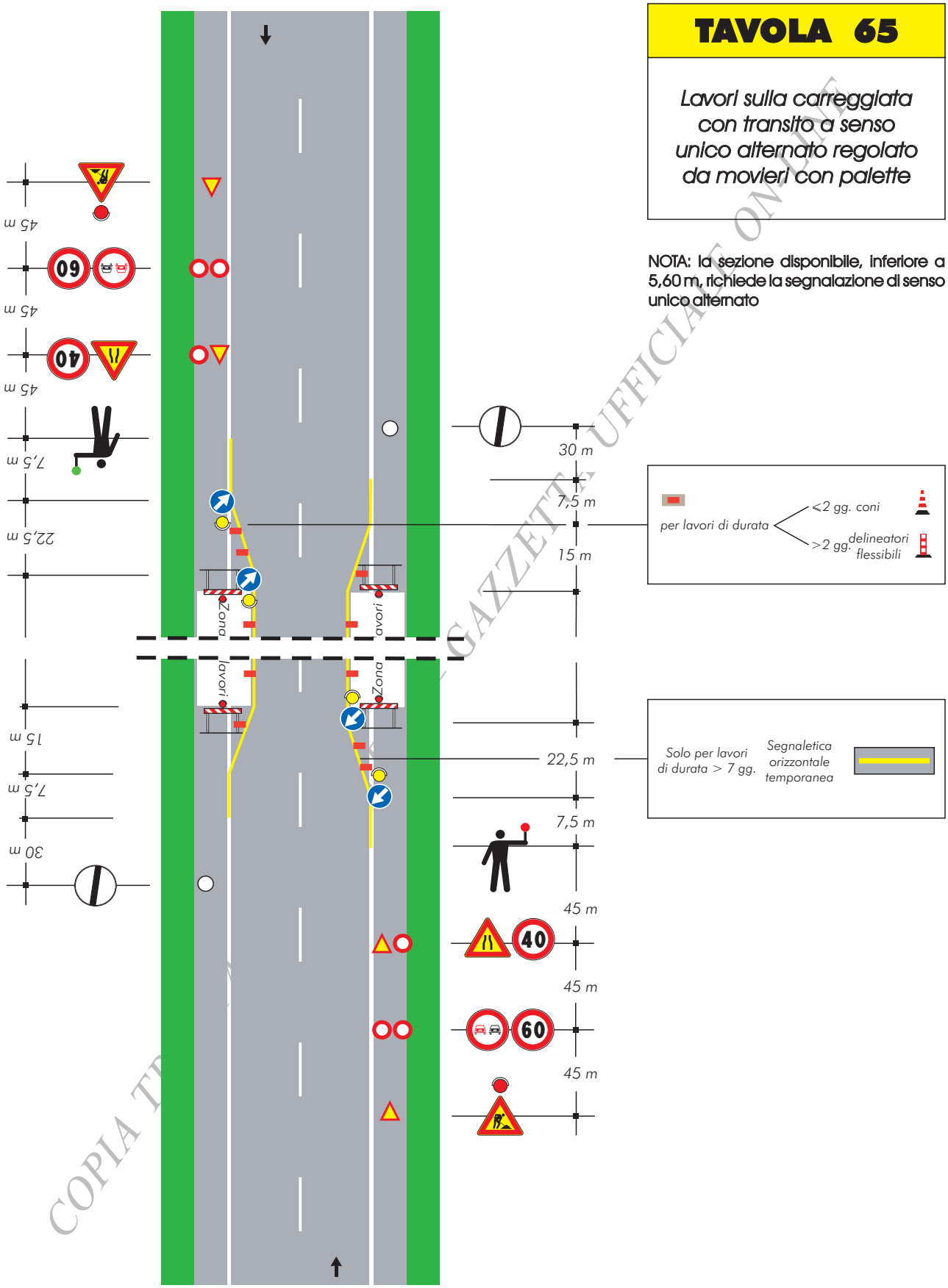

COPIA TRATTA DA GAZZETTA UFFICIALE ON-LINE

TAVOLA 66

Lavori sulla carreggiata con transito a senso unico alternato regolato da impianto semaforico

NOTA: la sezione disponibile, inferiore a 5,60 m, richiede la segnalazione di senso unico alternato

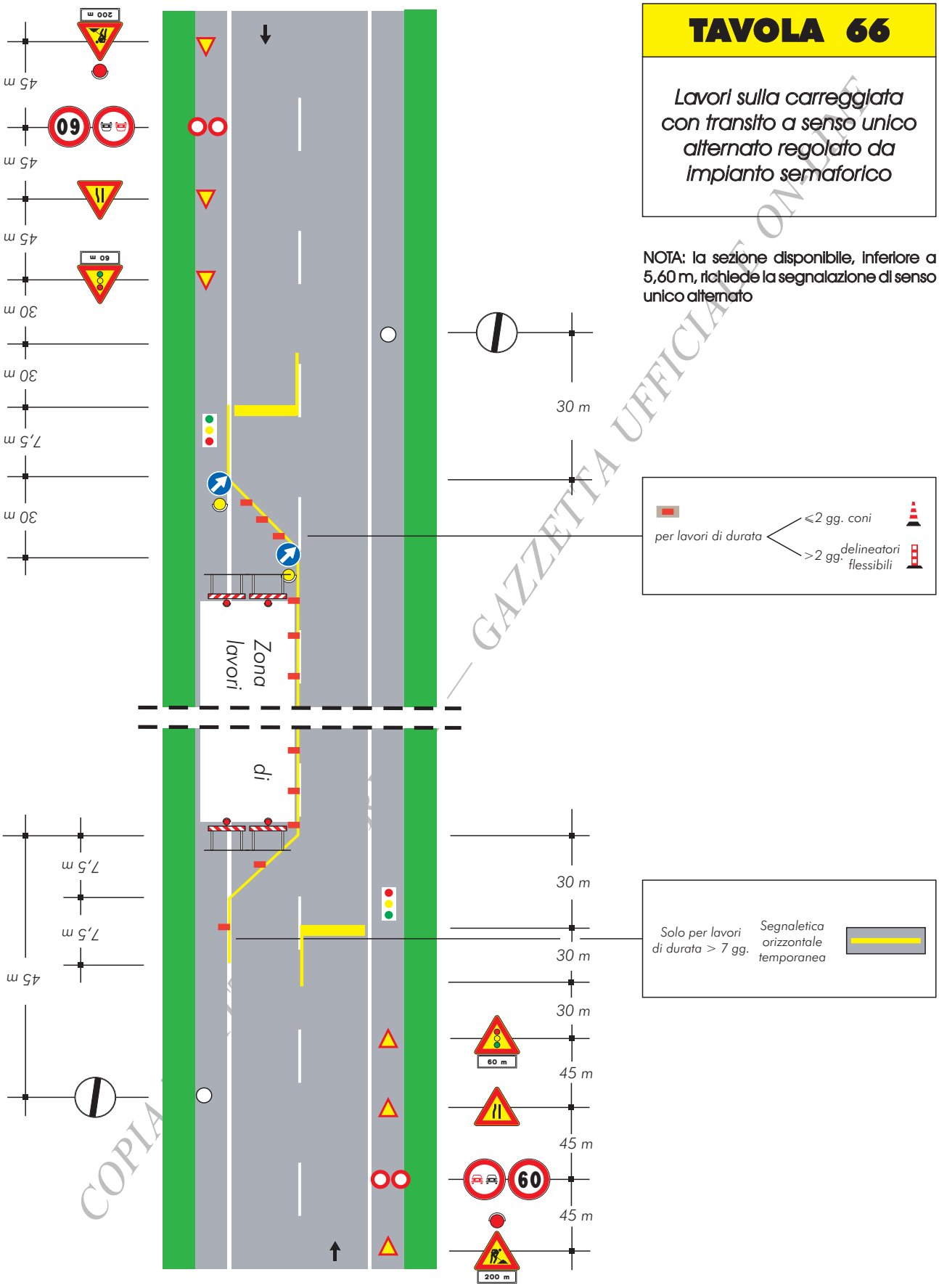

COPIA TRATTA DA GAZZETTA UFFICIALE ON-LINE

TAVOLA 64

Lavori sulla carreggiata con transito a senso unico alternato

NOTA: la sezione disponibile, inferiore a 5,60 m, richiede la segnalazione di senso unico alternato

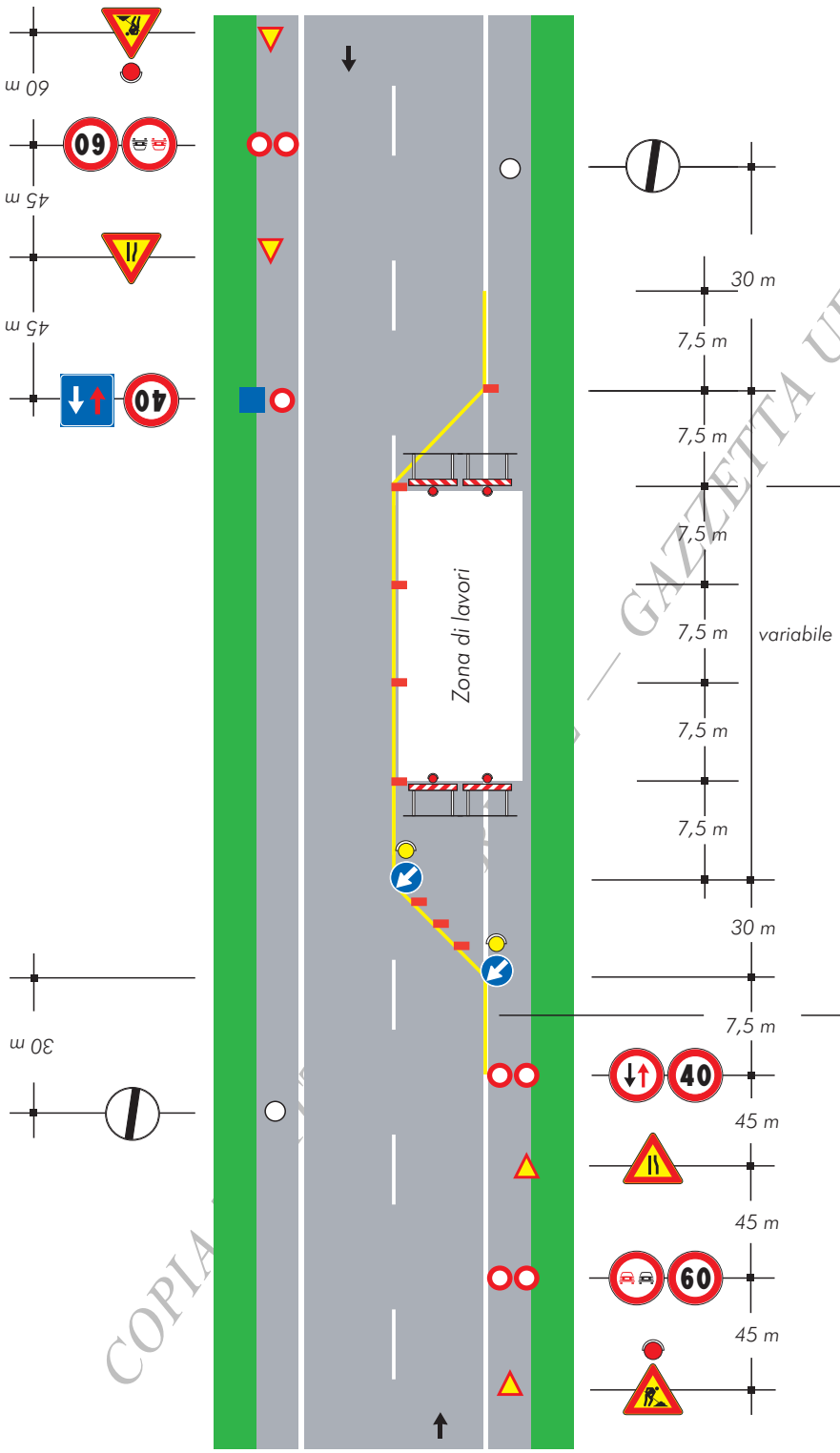

per lavori di durata
- ≤2 gg. coni
- >2 gg. delineatori flessibili

Solo per lavori di durata > 7 gg. — Segnaletica orizzontale temporanea

COPIA TRATTA DA GURITEL — GAZZETTA UFFICIALE ON-LINE