



## Provincia di Campobasso

### Ordinanza Dirigenziale N. 34 del 28-05-2024

Proposta di Ordinanza Dirigenziale  
N. 34 del 27-05-2024

OGGETTO: **CONFERMA E INTEGRAZIONE DEGLI OBBLIGHI VIGENTI NEL TRATTO RICADENTE NEL CENTRO ABITATO DEL COMUNE DI CAMPOMARINO.**

---

SETTORE: **SETTORE 3 AFFARI GENERALI E AMBIENTE**

---

UFFICIO: **SINISTRI E ASSICURAZIONI**

---

DIRIGENTE : **CARLO NICOLA LALLI**

---

POSIZIONE ORGANIZZATIVA: **LEONARDO GIULIANO**

---

RESP. UFFICIO: **IDA CAROSELLA**

---

RESP. PROCED./ R.U.P.: **IDA CAROSELLA**

---

ISTRUTTORE: **IDA CAROSELLA**

---

TRASMETTERE A: **Trasporti  
PRESIDENZA  
SETTORE 2 - TECNICO**

---

ALLEGATI: **2**

---

**Premesso che:**

- Il competente ufficio dell'Ente, con nota prot 10578 del 2.05.2024 ha evidenziato che lungo S.P. n° 161 Adriatica ex 16 ter, nell' intero tratto compreso tra l'innesto con la S.S. 16 (progr. 0+00) fino al confine di Provincia (progr.15+200), è presente una costante edificazione con molteplici accessi privati a raso e intersezioni con strade comunali e vicinali.
- Ai sensi dell'art. 5 comma 3 lett. a del D.P.R. n° 495/92, il suddetto tratto stradale provinciale e nello specifico dalla progressiva 1+200 (centro abitato di Campomarino) fino alla progressiva 9+800, (nucleo abitativo di Nuova Cliternia) costituisce tratto interno al centro abitato di Campomarino, come da Delibere di Giunta Comunale n° 29 del 26.02.2007 e n° 131 del 2014 con le quali detto Comune ha proceduto alla delimitazione del centro abitato ai sensi dell'art. 3 comma 8 del D. Lgs 285/1992 estendendo lo stesso fino al nucleo abitativo di Nuova Cliternia;
- Nell'ambito della messa in sicurezza delle strade provinciali, il tratto viario di che trattasi è stato interessato da interventi di rifacimento della pavimentazione stradale, dal rifacimento della segnaletica orizzontale e dall'integrazione di quella verticale con indicazione puntuale degli obblighi e dei pericoli.

**Dato atto** che il competente ufficio, con la medesima nota prot 10578 del 24.05.2024, in considerazione dei pericoli alla circolazione stradale derivanti dalle motivazioni evidenziate nella stessa e riportate in premessa, nonché in ragione delle caratteristiche geometriche della strada in questione, ha comunicato la necessità emettere apposita Ordinanza per confermare ed integrare gli obblighi vigenti nel tratto ricadente nel centro abitato estendendo gli stessi oltre il limite della perimetrazione, come da planimetria allegata alla nota prot. 10578 del 24.05.2024;

**Ritenuto** dover accogliere la richiesta avanzata per le ragioni rappresentate e per garantire la pubblica e privata incolumità;

**Visto** quanto disposto in merito dal D. Lgs.285/1992 in particolare articoli da 37 a 40, e dal relativo Regolamento di Esecuzione ed Attuazione, approvato con D.P.R. n. 495 del 16.12.92 e loro successive modifiche ed integrazioni

**Visto** l'articolo 70 comma 6 del D. Lgs. 30-3-2001 n. 165;

**Visto** l'articolo 107 del D. Lgs. 18/08/2000 n. 267,

**Visto** del D.Lgs n.285 del 30.04.92 e il relativo Regolamento di Esecuzione ed Attuazione

**Visti** lo Statuto dell'Ente e il vigente Regolamento degli uffici e dei servizi;

**ORDINA**

Le premesse, nonché la nota prot. 10578 del 24.05.2024 allegata al presente atto, costituiscono parte integrante sostanziale del provvedimento e ne costituiscono motivazione;

La conferma e l'integrazione degli obblighi vigenti nel tratto ricadente nel centro abitato del Comune di Campomarino e di estendere gli stessi oltre il limite della perimetrazione urbana secondo la planimetria allegata alla nota prot. 10578 del 24.05.2024, come di seguito:

Progr. 0+00	Innesto SS. 16	fig. 50 -Limite velocità
		fig.48-Divieto di sorpasso
Progr. 1+200	Inizio c.a. di Campomarino	
Progr. 9+800	Fine c.a. di Campomarino - Nuova Cliternia	
Progr. 15+200	Limite confine Regionale	

Il Comune interessato è Campomarino;

L'ordinanza è eseguita mediante l'apposizione della segnaletica verticale a cura del personale del gruppo stradale n. 6 di Larino;

L'esecuzione e la vigilanza del presente provvedimento sono di competenza degli organi di polizia stradale indicati all'art. 12 del Codice della Strada;

La presente Ordinanza è trasmessa al Presidente della Provincia, all' Ufficio Trasporti della Provincia di Campobasso, al Comune di Campomarino, per conoscenza, alla Prefettura di Campobasso, al Comando Provinciale dei Carabinieri, al Comando di Polizia Stradale, al Gruppo Carabinieri Forestale di Campobasso, al Comando Provinciale della G.d.F., al Comando Provinciale Vigili del Fuoco, alla Centrale Operativa Regionale del 118, alla Regione Molise Servizio di Protezione Civile, alla Regione Molise Servizio Viabilità, alla Regione Molise - Ufficio Trasporti, all'Anas e al Ministero delle infrastrutture e della mobilità sostenibili -Prov. Int. alle OO.PP. – per la Campania il Molise la Puglia e la Basilicata -sede coordinata di Campobasso

#### AVVERTE

Che avverso la presente Ordinanza è ammesso ricorso al Tribunale Amministrativo Regionale per il Molise (entro 60 giorni) o al Presidente della Repubblica (entro 120 giorni).



## Provincia di Campobasso

### Ordinanza Dirigenziale Proposta N. 34 del 27-05-2024

#### SETTORE 3 AFFARI GENERALI E AMBIENTE

#### PARERE DI REGOLARITÀ TECNICA

Vista la proposta di **Ordinanza Dirigenziale** n. 34 del 27-05-2024  
con oggetto

**CONFERMA E INTEGRAZIONE DEGLI OBBLIGHI VIGENTI NEL TRATTO RICADENTE NEL CENTRO ABITATO DEL COMUNE DI CAMPOMARINO.**

si esprime parere attestante la regolarità e la correttezza dell'azione amministrativa ai sensi dell'articolo n.147 bis, comma 1 del D.Lgs. 267/2000:

Favorevole

Sfavorevole

Annotazioni:

**Campobasso 28-05-2024**

**IL DIRIGENTE  
SETTORE 3 AFFARI GENERALI E AMBIENTE  
CARLO NICOLA LALLI\***

\*documento informatico sottoscritto con firma digitale ai sensi di legge

**IL DIRIGENTE CARLO NICOLA LALLI,**

RICHIAMATA la proposta di Ordinanza Dirigenziale n. 34 del 27-05-2024,

RITENUTO poterne condividere la motivazione e accogliere il contenuto,

**DETERMINA**

le premesse sono parte integrante del presente dispositivo;

di accogliere integralmente la proposta di Ordinanza Dirigenziale n. 34 del 27-05-2024.

**Campobasso, li 28-05-2024**

**IL DIRIGENTE  
DEL SETTORE 3 AFFARI GENERALI E AMBIENTE  
CARLO NICOLA LALLI \***

\*documento informatico sottoscritto con firma digitale ai sensi del D.Lgs. 82/2005 e ss.mm.ii.





# Provincia di Campobasso

## Ordinanza Dirigenziale Proposta N. 34 del 27-05-2024

### SETTORE 3 AFFARI GENERALI E AMBIENTE

#### PARERE DI REGOLARITÀ TECNICA

Vista la proposta di **Ordinanza Dirigenziale** n. 34 del 27-05-2024  
con oggetto

**CONFERMA E INTEGRAZIONE DEGLI OBBLIGHI VIGENTI NEL TRATTO RICADENTE NEL CENTRO  
ABITATO DEL COMUNE DI CAMPOMARINO.**

si esprime parere attestante la regolarità e la correttezza dell'azione amministrativa ai sensi dell'articolo n.147 bis,  
comma 1 del D.Lgs. 267/2000:

Favorevole

Sfavorevole

Annotazioni:

Campobasso 28-05-2024

**IL DIRIGENTE**  
**SETTORE 3 AFFARI GENERALI E AMBIENTE**  
CARLO NICOLA LALLI\*

\*documento informatico sottoscritto con firma digitale ai sensi di legge



# Provincia di Campobasso

## ATTESTAZIONE DI INIZIO PUBBLICAZIONE ALL'ALBO PRETORIO ON LINE

Su richiesta del Dirigente **CARLO NICOLA LALLI** del **SETTORE 3 AFFARI GENERALI E AMBIENTE**

la **Ordinanza Dirigenziale n. 34** del **28-05-2024**

avente ad oggetto:

**CONFERMA E INTEGRAZIONE DEGLI OBBLIGHI VIGENTI NEL TRATTO RICADENTE NEL  
CENTRO ABITATO DEL COMUNE DI CAMPOMARINO.**

è stata pubblicata all'Albo Pretorio On Line della Provincia di Campobasso in data odierna per rimanervi quindici giorni consecutivi.

**Campobasso, 29-05-2024**

**L'ISTRUTTORE (\*)  
ROSAMARIA FANELLI**

\*documento informatico sottoscritto con firma digitale ai sensi di legge





# PROVINCIA DI CAMPOBASSO

Via Roma, 47 – 86100 Campobasso C.F. 00139600704 Telefono 0874 40 11 Telefax 0874 41 19 76

2° Settore •

Dirigente ing. Pasquale Stoppiello

Responsabile area Sud: Arch. Nicola Petrella  
Gruppo stradale n° 6 di Larino  
Responsabile: geom. Giandonato Bozza  
Telefono: 0874 401 217  
e-mail: giandonato.bozza@provincia.campobasso.it

1/2

Al 1° Settore

Rag. Ida Carosella

SEDE

**Oggetto: S.P. n° 161 Adriatica ex 16 ter– Richiesta Ordinanza istituzione limite velocità  
50Km/h e divieto di sorpasso**

Premesso che lungo S.P. n° 161 Adriatica ex 16 ter, nell'intero tratto compreso tra l'innesto con la S.S. 16 (progr. 0+00) fino al confine di Provincia (progr.15+200) è presente una costante edificazione con molteplici accessi privati a raso e intersezioni con strade comunali e vicinali.

Il comune di Campomarino con Delibere di Giunta Comunale n° 29 del 26.02.2007 e n° 131 del 2014, ha proceduto alla delimitazione del centro abitato ai sensi dell'art. 3 comma 8 del D. Lgs 285/1992 estendendo lo stesso fino al nucleo abitativo di Nuova Cliternia.

Ai sensi dell'art. 5 comma 3 lett. a del D.P.R. n° 495/92, il suddetto tratto stradale provinciale, costituisce tratto interno al centro abitato, nello specifico dalla progressiva 1+200 (centro abitato di Campomarino) fino alla progressiva 9+800, (nucleo abitativo di Nuova Cliternia) ove vige attualmente per gli effetti di cui all'art. 142 del D. Lgs 285/92 il limite di velocità di 50 Km/h.

Nell'ambito degli interventi di messa in sicurezza delle strade provinciali, sono stati effettuati interventi di rifacimento della pavimentazione stradale per ml. 3800 oltre al rifacimento della segnaletica orizzontale e integrazione di quella verticale con indicazione puntale degli obblighi e dei pericoli.

In considerazione delle motivazioni evidenziate in premessa, tali da costituire pericolo per la circolazione stradale ed in ragione delle caratteristiche geometriche della strada in questione, si rende necessario emettere apposita Ordinanza Dirigenziale di conferma ed integrazione degli obblighi vigenti nel tratto ricadente nel centro abitato e di estendere gli stessi oltre il limite della perimetrazione urbana come di seguito specificato.



# PROVINCIA DI CAMPOBASSO

Via Roma, 47 – 86100 Campobasso C.F. 00139600704 Telefono 0874 40 11 Telefax 0874 41 19 76

2° Settore •

Dirigente ing. Pasquale Stoppiello

Responsabile area Sud: Arch. Nicola Petrella  
Gruppo stradale n° 6 di Larino  
Responsabile: geom. Giandonato Bozza  
Telefono: 0874 401 217  
e-mail: giandonato.bozza@provincia.campobasso.it

2/2

Progr. 0+00	Innesto SS. 16	 fig. 50 -Limite velocità
Progr. 1+200	Inizio c.a. di Campomarino	
Progr. 9+800	Fine c.a. di Campomarino - Nuova Cliternia	
Progr. 15+200	Limite confine Regionale	

Al fine di dare una corretta informazione, è opportuno comunicare il provvedimento adottato, oltre che agli organi solitamente interessati, al comune di Campomarino.

Si allega planimetria generale

L'istruttore direttivo tecnico

geom. Giandonato Bozza (\*)

Il Responsabile Ufficio Viabilità

arch. Nicola Petrella (\*)

(\*) Il presente atto è firmato digitalmente ai sensi D.Lgs 82/2005



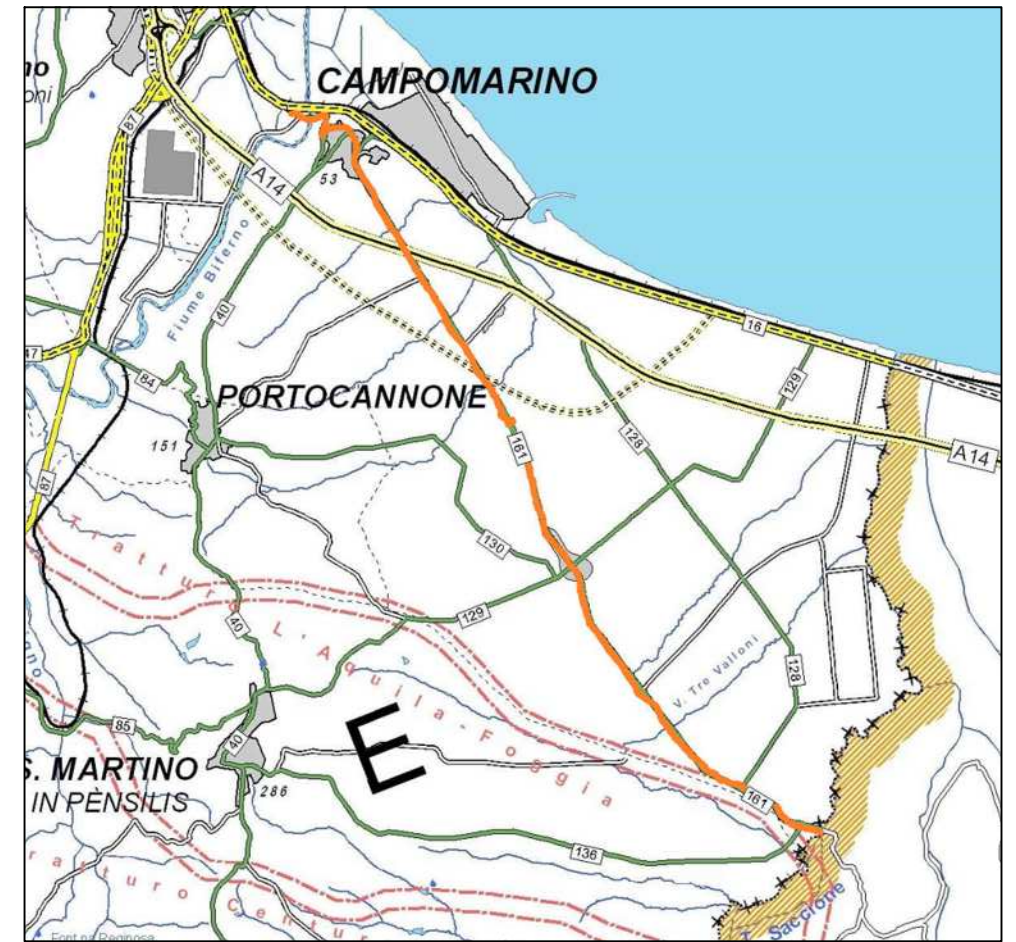
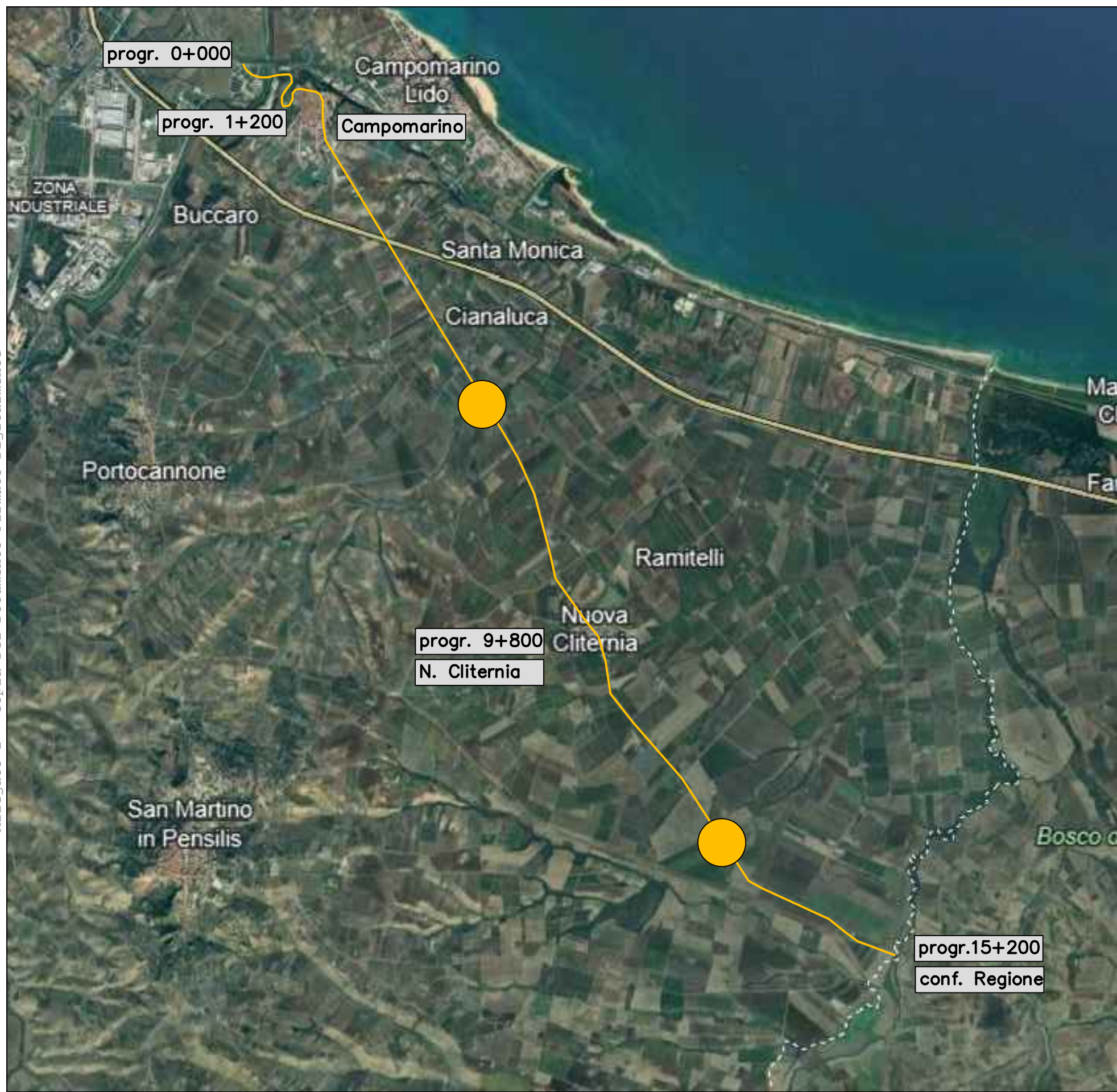

limite 50 Km/h – fig. 50



divieto di sorpasso – fig. 48

strada provinciale

n° 161 "Adriatica" ex 16 ter

lunghezza Km. 15+200

planimetria generale

