



Provincia di Campobasso

Ordinanza Dirigenziale N. 92 del 29-05-2026

Proposta di Ordinanza Dirigenziale
N. 96 del 29-05-2026

OGGETTO:

PARZIALIZZAZIONE DEL TRAFFICO SUI TRATTI VIARI DI SEGUITO ELENCATI, PER TRATTI SALTUARI E DISCONTINUI, NON CONTEMPORANEI, A SENSO UNICO ALTERNATO CON REGOLAZIONE A MEZZO DI SEMAFORI E/O MOVIERI, CON ISTITUZIONE DEL LIMITE DI VELOCITÀ DI 30 KM/H, CON DECORRENZA DALLA DATA DEL PRESENTE ATTO E FINO AL 2.09.2026 COMPRESO DEI SEGUENTI TRATTI VIARI: - SP 101 DIR "MAZZOCCA DI RICCIA" - INTERO TRATTO DAL KM 0+000 (BIVIO SS 212) AL KM. 3+650 (LIMITE DI REGIONE); - SP 36 "RICCIA - CASTELPAGANO" - INTERO TRATTO DAL KM. 0+000 (BIVIO S.P. 93) AL KM. 1+200 (LIMITE DI REGIONE) - SP 70 "CERCEMAGGIORE - SCALO DI SEPINO" - INTERO TRATTO DAL KM. 0+000 (CENTRO ABITATO DI CERCEMAGGIORE - BIVIO S.P. 86) AL KM. 12+180 (BIVIO S.P. 53); - SP 123 "TERMINI - CONVENTO" - INTERO TRATTO DAL KM. 0+000 (INCROCIO S.P.86) AL KM. 3+300 (INCROCIO S.P.70)

SETTORE:	SETTORE 3 AFFARI GENERALI E AMBIENTE
UFFICIO:	Servizio 2 - Ordinanze, Sinistri, Assicurazioni, Concessioni stradali e Affari generali Ufficio 1 - Gestione ordinanze, Sinistri Stradali, Assicurazione e Servizi Generali
DIRIGENTE :	CARLO NICOLA LALLI
POSIZIONE ORGANIZZATIVA:	IDA CAROSELLA
RESP. UFFICIO:	IDA CAROSELLA
RESP. PROCED./R.U.P.:	IDA CAROSELLA
ISTRUTTORE:	IDA CAROSELLA

TRASMETTERE A:

SETTORE 2 - TECNICO

Servizio 1 - Personale, Contenzioso del Lavoro, Sistema Informativo, Trasporti e Assistenza agli Organi Istituzionali

Ufficio 5 - Trasporti c/Terzi - Autoscuole - Agenzie Pratiche Automobilistiche - Autorizzazioni Mezzi Eccezionali

Servizio 1 - Personale, Contenzioso del Lavoro, Sistema Informativo, Trasporti e Assistenza agli Organi Istituzionali

Ufficio 4 - Sistema Informativo Provinciale e Innovazione Digitale

UFFICIO DI STAFF DEL PRESIDENTE

ALLEGATI:

1

Premesso che:

- La Provincia di Campobasso deve realizzare i "LAVORI DI MESSA IN SICUREZZA DELLE SS.PP. 101, 36, 70, E 123 - COMUNI DI RICCIA E CERCEMAGGIORE". FONDI DI BILANCIO. AVANZO DI AMMINISTRAZIONE 2024.
CUP B57H25002750003
CIG B9EBCDCA87.
- i lavori di che trattasi prevedono la manutenzione straordinaria delle seguenti strade:
 - SP 101 dir "Mazzocca di Riccia" - Intero tratto dal Km 0+000 (bivio SS 212) al Km. 3+650 (Limite di regione);
 - SP 36 "Riccia - Castelpagano" - intero tratto dal Km. 0+000 (bivio S.P. 93) al Km. 1+200 (Limite di regione)
 - SP 70 "Cercemaggiore - Scalo di Sepino" - intero tratto dal km. 0+000 (Centro abitato di Cercemaggiore - bivio S.P. 86) al km. 12+180 (bivio S.P. 53);
 - SP 123 "Termini - Convento" - intero tratto dal Km. 0+000 (incrocio S.P.86) al Km. 3+300 (incrocio S.P.70)
- Con Verbale del 06/05/2026 detti lavori sono stati consegnati alla ditta "SI.CAR. SRL", con sede legale in Napoli alla Via Giuseppe Orsi, 25 - Partita IVA 09458161214;

Atteso che il competente Servizio dell'Ente, con la nota prot. 12022 del 26.05.2026 allegata al presente atto quale parte integrante e sostanziale, ha comunicato quanto sopra e contestualmente chiesto di disporre sui tratti viari interessati "la parzializzazione del traffico a senso unico alternato regolato a mezzo di semaforo e/o movieri e la riduzione del limite di velocità 30 km/h" al fine di garantire la pubblica e privata incolumità durante l'esecuzione dei lavori;

Ritenuto dover accogliere la richiesta avanzata con la nota prot. 12022 del 26.05.2026 per le ragioni tutte in essa riportate, al fine di consentire l'esecuzione dei lavori in sicurezza, a salvaguardia dell'incolumità degli utenti della strada, nonché a tutela del patrimonio dell'Ente;

Visti gli articoli 5 - 3° comma, 6 - 4° comma e 21 del Nuovo Codice della Strada emanato con D.L. 30/04/1992 n. 285 e gli artt. dal n. 30 al n. 43 del Regolamento di esecuzione e di attuazione approvato con D.P.R- 12/12/1982 n. 495 che fissano disposizioni per l'apertura di cantieri di lavoro sulle strade;

VISTO l'articolo 70 comma 6 del D. Lgs. 30-3-2001 n. 165;

VISTO l'articolo 107 del D. Lgs. 18/08/2000 n. 267,

VISTO del D. Lgs n.285 del 30.04.92 e il relativo Regolamento di Esecuzione ed Attuazione

VISTI lo Statuto dell'Ente e il vigente Regolamento degli uffici e dei servizi;

ORDINA

Le premesse, nonché la nota prot. 12022 del 26.05.2026 allegata al presente atto, costituiscono parte integrante e sostanziale del provvedimento e ne costituiscono motivazione;

La parzializzazione del traffico sui tratti viari di seguito elencati, per tratti saltuari e discontinui, non contemporanei, a senso unico alternato con regolazione a mezzo di semafori e/o movieri, con l'istituzione in tali tratti del limite di velocità di 30 km/h, per tutta la durata dei lavori e quindi con decorrenza dalla data del presente atto e fino al 2.09.2026 compreso:

- SP 101 dir "Mazzocca di Riccia" - Intero tratto dal Km 0+000 (bivio SS 212) al Km. 3+650 (Limite di regione);
- SP 36 "Riccia - Castelpagano" - intero tratto dal Km. 0+000 (bivio S.P. 93) al Km. 1+200 (Limite di regione)
- SP 70 "Cercemaggiore - Scalo di Sepino" - intero tratto dal km. 0+000 (Centro abitato di Cercemaggiore - bivio S.P. 86) al km. 12+180 (bivio S.P. 53);
- SP 123 "Termini - Convento" - intero tratto dal Km. 0+000 (incrocio S.P.86) al Km. 3+300 (incrocio S.P.70)

La segnaletica temporanea di cantiere, da realizzarsi con gli elementi minimi previsti dalle tavole n. 64, 65 e 66 di cui al Decreto Ministeriale del 10/07/2002, modificate con il limite di velocità a 30 km/h, come allegate alla nota prot. 12022 del 26.05.2026, sarà posta in opera dalla ditta esecutrice SI.CAR. SRL che ne curerà anche l'efficienza diurna e notturna durante tutto il periodo dei lavori.

La ditta esecutrice SI.CAR. SRL provvederà altresì all'apposizione della segnaletica su entrambi i sensi di marcia, della tabella fig. II 382 Art. 30 (Tabella Lavori - Segnali temporanei) debitamente compilata.

La ditta esecutrice SI.CAR. SRL è responsabile della installazione e manutenzione della segnaletica temporanea di cantiere. Sono altresì responsabili civilmente e penalmente di ogni eventuale danno a terzi, cose o persone, in

dipendenza di difetto o inefficienza della segnaletica e/o derivanti dalla mancata osservanza delle norme che regolamentano i cantieri di lavoro sulle strade (art 31 del D.P.R. n. 495/92);

Il Personale della Provincia, autorizzato all'espletamento dei servizi di polizia stradale ai sensi e per gli effetti di cui all'articolo 12 del D. Lgs. 285/1992, provvederà a verificare la corretta installazione della segnaletica.

La ditta esecutrice è autorizzata a sostare nelle aree di chiusura per l'esecuzione delle attività.

I Comuni interessati dai lavori, come puntualmente dettagliato nella nota prot. 12022 del 26.05.2026, sono Riccia, Cercemaggiore e Sepino.

L'esecuzione e la vigilanza del presente provvedimento sono di competenza degli organi di polizia stradale indicati all'art. 12 del Codice della Strada;

La presente Ordinanza è trasmessa al Presidente della Provincia, all'Ufficio Trasporti della Provincia di Campobasso, ai Comuni di Riccia, Cercemaggiore e Sepino, alla ditta esecutrice SI.CAR. SRL e, per conoscenza, alla Prefettura di Campobasso, al Comando Provinciale dei Carabinieri, al Comando di Polizia Stradale, al Gruppo Carabinieri Forestale di Campobasso, al Comando Provinciale della G.d.F., al Comando Provinciale Vigili del Fuoco, alla Centrale Operativa Regionale del 118, alla Regione Molise Servizio di Protezione Civile, alla Regione Molise Servizio Viabilità, alla Regione Molise - Ufficio Trasporti, all'Anas, al Ministero delle infrastrutture e dei trasporti -Provv. Int. alle OO.PP. - per la Campania il Molise la Puglia e la Basilicata -sede coordinata di Campobasso.

In relazione all'adozione del presente atto:

SI ATTESTA

che:

- non ricorre conflitto, anche potenziale, di interessi a norma dell'art. 6-bis della legge 241/1990, dell'art. 6 del DPR 62/2013 e dell'art. 7 del Codice di comportamento della Provincia di Campobasso;
- non ricorre l'obbligo di astensione, previsto dall'art. 7 del DPR 62/2013 e dell'art 10 del Codice di 1/2comportamento della Provincia di Campobasso.

SI AVVERTE

che avverso la presente Ordinanza è ammesso ricorso al Tribunale Amministrativo Regionale per il Molise (entro 60 giorni) o al Presidente della Repubblica (entro 120 giorni).



Provincia di Campobasso

Ordinanza Dirigenziale Proposta N. 96 del 29-05-2026

SETTORE 3 AFFARI GENERALI E AMBIENTE

PARERE DI REGOLARITÀ TECNICA

Vista la proposta di **Ordinanza Dirigenziale** n. 96 del 29-05-2026
con oggetto

PARZIALIZZAZIONE DEL TRAFFICO SUI TRATTI VIARI DI SEGUITO ELENCATI, PER TRATTI SALTUARI E DISCONTINUI, NON CONTEMPORANEI, A SENSO UNICO ALTERNATO CON REGOLAZIONE A MEZZO DI SEMAFORI E/O MOVIERI, CON ISTITUZIONE DEL LIMITE DI VELOCITÀ DI 30 KM/H, CON DECORRENZA DALLA DATA DEL PRESENTE ATTO E FINO AL 2.09.2026 COMPRESO DEI SEGUENTI TRATTI VIARI: - SP 101 DIR "MAZZOCCA DI RICCIA" - INTERO TRATTO DAL KM 0+000 (BIVIO SS 212) AL KM. 3+650 (LIMITE DI REGIONE); - SP 36 "RICCIA - CASTELPAGANO" – INTERO TRATTO DAL KM. 0+000 (BIVIO S.P. 93) AL KM. 1+200 (LIMITE DI REGIONE) - SP 70 "CERCEMAGGIORE – SCALO DI SEPINO" – INTERO TRATTO DAL KM. 0+000 (CENTRO ABITATO DI CERCEMAGGIORE – BIVIO S.P. 86) AL KM. 12+180 (BIVIO S.P. 53); - SP 123 "TERMINI - CONVENTO" - INTERO TRATTO DAL KM. 0+000 (INCROCIO S.P.86) AL KM. 3+300 (INCROCIO S.P.70)

si esprime parere attestante la regolarità e la correttezza dell'azione amministrativa ai sensi dell'articolo n.147 bis, comma 1 del D.Lgs. 267/2000:

Favorevole

Sfavorevole

Annotazioni:

Campobasso 29-05-2026

IL DIRIGENTE
SETTORE 3 AFFARI GENERALI E AMBIENTE
CARLO NICOLA LALLI*

*documento informatico sottoscritto con firma digitale ai sensi di legge

IL DIRIGENTE CARLO NICOLA LALLI,

RICHIAMATA la proposta di Ordinanza Dirigenziale n. 96 del 29-05-2026,

RITENUTO poterne condividere la motivazione e accogliere il contenuto,

DETERMINA

le premesse sono parte integrante del presente dispositivo;

di accogliere integralmente la proposta di Ordinanza Dirigenziale n. 96 del 29-05-2026.

Campobasso, li 29-05-2026

**IL DIRIGENTE
DEL SETTORE 3 AFFARI GENERALI E AMBIENTE
CARLO NICOLA LALLI ***

*documento informatico sottoscritto con firma digitale ai sensi del D.Lgs. 82/2005 e ss.mm.ii.



Provincia di Campobasso

Ordinanza Dirigenziale Proposta N. 96 del 29-05-2026

SETTORE 3 AFFARI GENERALI E AMBIENTE

PARERE DI REGOLARITÀ TECNICA

Vista la proposta di **Ordinanza Dirigenziale** n. 96 del 29-05-2026
con oggetto

PARZIALIZZAZIONE DEL TRAFFICO SUI TRATTI VIARI DI SEGUITO ELENCATI, PER TRATTI SALTUARI E DISCONTINUI, NON CONTEMPORANEI, A SENSO UNICO ALTERNATO CON REGOLAZIONE A MEZZO DI SEMAFORI E/O MOVIERI, CON ISTITUZIONE DEL LIMITE DI VELOCITÀ DI 30 KM/H, CON DECORRENZA DALLA DATA DEL PRESENTE ATTO E FINO AL 2.09.2026 COMPRESO DEI SEGUENTI TRATTI VIARI: - SP 101 DIR "MAZZOCCA DI RICCIA" - INTERO TRATTO DAL KM 0+000 (BIVIO SS 212) AL KM. 3+650 (LIMITE DI REGIONE); - SP 36 "RICCIA - CASTELPAGANO" – INTERO TRATTO DAL KM. 0+000 (BIVIO S.P. 93) AL KM. 1+200 (LIMITE DI REGIONE) - SP 70 "CERCEMAGGIORE – SCALO DI SEPINO" – INTERO TRATTO DAL KM. 0+000 (CENTRO ABITATO DI CERCEMAGGIORE – BIVIO S.P. 86) AL KM. 12+180 (BIVIO S.P. 53); - SP 123 "TERMINI - CONVENTO" - INTERO TRATTO DAL KM. 0+000 (INCROCIO S.P.86) AL KM. 3+300 (INCROCIO S.P.70)

si esprime parere attestante la regolarità e la correttezza dell'azione amministrativa ai sensi dell'articolo n.147 bis, comma 1 del D.Lgs. 267/2000:

Favorevole

Sfavorevole

Annotazioni:

Campobasso 29-05-2026

IL DIRIGENTE
SETTORE 3 AFFARI GENERALI E AMBIENTE
CARLO NICOLA LALLI*

*documento informatico sottoscritto con firma digitale ai sensi di legge



PROVINCIA DI CAMPOBASSO

Via Roma, 47 – 86100 Campobasso C.F. 00139600704
Telefono 0874 40 11 - P.E.C.: provincia.campobasso@legalmail.it

2^A SETTORE TECNICO - SERVIZIO VIABILITÀ - DIRIGENTE: ING. PASQUALE STOPPIELLO

GESTIONE E SVILUPPO VIABILITÀ E EDILIZIA

Responsabile Unico del Progetto: Arch. Nicola
Petrella
Telefono: 0874 401388 - e-mail:
nicola.petrella@provincia.campobasso.it

Alla Responsabile Ufficio Ordinanze

Rag. Ida Carosella

SEDE

Oggetto: FONDI DI BILANCIO. AVANZO DI AMMINISTRAZIONE 2024. LAVORI DI MESSA IN SICUREZZA DELLE SS.PP. 101, 36, 70, E 123 - COMUNI DI RICCIA E CERCEMAGGIORE – CUP B57H25002750003 – CIG B9EBCDCA87. Richiesta Ordinanza senso unico alternato per la realizzazione dei lavori.

RELAZIONE

Con Verbale del 06/05/2026 sono stati consegnati i lavori di cui all'oggetto alla ditta **"SI.CAR. SRL"**, con sede legale in Napoli alla Via Giuseppe Orsi, 25 - Partita IVA 09458161214 (si.car.srl@pec.it), la cui scadenza è fissata al 02/09/2026;

i lavori di che trattasi prevedono la manutenzione straordinaria delle strade di cui al seguente elenco:

SP 101 dir "Mazzocca di Riccia" - Intero tratto dal Km 0+000 (bivio SS 212) al Km. 3+650 (Limite di regione);

SP 36 "Riccia - Castelpagano" – intero tratto dal Km. 0+000 (bivio S.P. 93) al Km. 1+200 (Limite di regione);

SP 70 "Cercemaggiore – Scalo di Sepino" – intero tratto dal km. 0+000 (Centro abitato di Cercemaggiore – bivio S.P. 86) al km. 12+180 (bivio S.P. 53);

SP 123 "Termini - Convento" - intero tratto dal Km. 0+000 (incrocio S.P.86) al Km. 3+300 (incrocio S.P.70)

Per garantire la pubblica e privata incolumità durante l'esecuzione dei lavori sulle strade di cui sopra è necessario:

1. Parzializzare il traffico per tratti saltuari e discontinui, non contemporanei, a senso unico alternato con regolazione a mezzo di semafori e/o movieri, per l'esecuzione dei lavori in sicurezza, limitando allo stretto indispensabile i disagi al traffico. In tali tratti saltuari e discontinui atteso che il limite di velocità imposto sulle arterie è di 50 km/h, il limite di velocità è ridotto a 30 km/h;



PROVINCIA DI CAMPOBASSO

Via Roma, 47 – 86100 Campobasso C.F. 00139600704

Telefono 0874 40 11 - P.E.C.: provincia.campobasso@legalmail.it

2^ SETTORE TECNICO - SERVIZIO VIABILITÀ - DIRIGENTE: ING. PASQUALE STOPPIELLO

GESTIONE E SVILUPPO VIABILITÀ E EDILIZIA

Responsabile Unico del Progetto: Arch. Nicola

Petrella

Telefono: 0874 401388 - e-mail:

nicola.petrella@provincia.campobasso.it

Per quanto sopra illustrato, ai sensi degli artt. 5 – 3° comma, 6 – 4° comma e 21 del Nuovo Codice della Strada, approvato con D.lgs. n.285 del 30.04.92 e degli artt. dal 30 al 43 del relativo Regolamento di Esecuzione ed Attuazione, approvato con D.P.R. n. 495 del 16.12.92 e loro successive modifiche ed integrazioni, si chiede di emettere:

1. Ordinanza per la parzializzazione del traffico sulle seguenti strade:

SP 101 dir "Mazzocca di Riccia" - Intero tratto dal Km 0+000 (bivio SS 212) al Km. 3+650 (Limite di regione);

SP 36 "Riccia - Castelpagano" – intero tratto dal Km. 0+000 (bivio S.P. 93) al Km. 1+200 (Limite di regione);

SP 70 "Cercemaggiore – Scalo di Sepino" – intero tratto dal km. 0+000 (Centro abitato di Cercemaggiore – bivio S.P. 86) al km. 12+180 (bivio S.P. 53);

SP 123 "Termini - Convento" - intero tratto dal Km. 0+000 (incrocio S.P.86) al Km. 3+300 (incrocio S.P.70)

per tratti saltuari e discontinui, anche contemporanei, a senso unico alternato con regolazione a mezzo di semafori e/o movieri, con l'istituzione in tali tratti del limite di velocità di 30 km/h, per tutta la durata dei lavori e quindi **fino al 2/9/2026 compreso.**

La segnaletica temporanea di cantiere, da realizzarsi con gli elementi minimi previsti dalle allegate tavole n. 64, 65 e 66 di cui al Decreto Ministeriale del 10/07/2002, modificate con il limite di velocità a 30 km/h, sarà posta in opera dalla ditta esecutrice **"S.I.C.A.R. srl"** con sede legale in Napoli alla Via Giuseppe Orsi, 25 - Partita IVA 09458161214, che ne curerà anche la efficienza durante tutto il periodo dei lavori. La ditta citata, dovrà altresì provvedere all'apposizione della segnaletica su entrambi i sensi di marcia, della tabella fig. II 382 Art. 30 (Tabella Lavori - Segnali temporanei) debitamente compilata. I Comuni interessati dai lavori sono:

RICCIA, CERCEMAGGIORE e SEPINO.

La ditta S.I.C.A.R. srl" con sede legale in Napoli alla Via Giuseppe Orsi, 25 - Partita IVA 09458161214 è responsabile della installazione e manutenzione della segnaletica temporanea di cantiere.

Per la D.L.

Geom. Antonio di Cesare *

Il Dirigente

Ing. Pasquale Stoppiello*



PROVINCIA DI CAMPOBASSO

Via Roma, 47 – 86100 Campobasso C.F. 00139600704

Telefono 0874 40 11 - P.E.C.: provincia.campobasso@legalmail.it

2^ SETTORE TECNICO - SERVIZIO VIABILITÀ - DIRIGENTE: ING. PASQUALE STOPPIELLO

GESTIONE E SVILUPPO VIABILITA' E EDILIZIA

Responsabile Unico del Progetto: Arch. Nicola

Petrella

Telefono: 0874 401388 - e-mail:

nicola.petrella@provincia.campobasso.it

(*) Documento informatico sottoscritto con firma digitale ai sensi dell'art. 24 del D.Lgs 07/03/2005 n.



PROVINCIA DI CAMPOBASSO

Via Roma, 47 – 86100 Campobasso C.F. 00139600704

Telefono 0874 40 11 - P.E.C.: provincia.campobasso@legalmail.it

2^A SETTORE TECNICO - SERVIZIO VIABILITÀ - DIRIGENTE: ING. PASQUALE STOPPIELLO

GESTIONE E SVILUPPO VIABILITA' E EDILIZIA

Responsabile Unico del Progetto: Arch. Nicola

Petrella

Telefono: 0874 401388 - e-mail:

nicola.petrella@provincia.campobasso.it

26-9-2002

Supplemento straordinario alla GAZZETTA UFFICIALE

Serie generale - n. 226

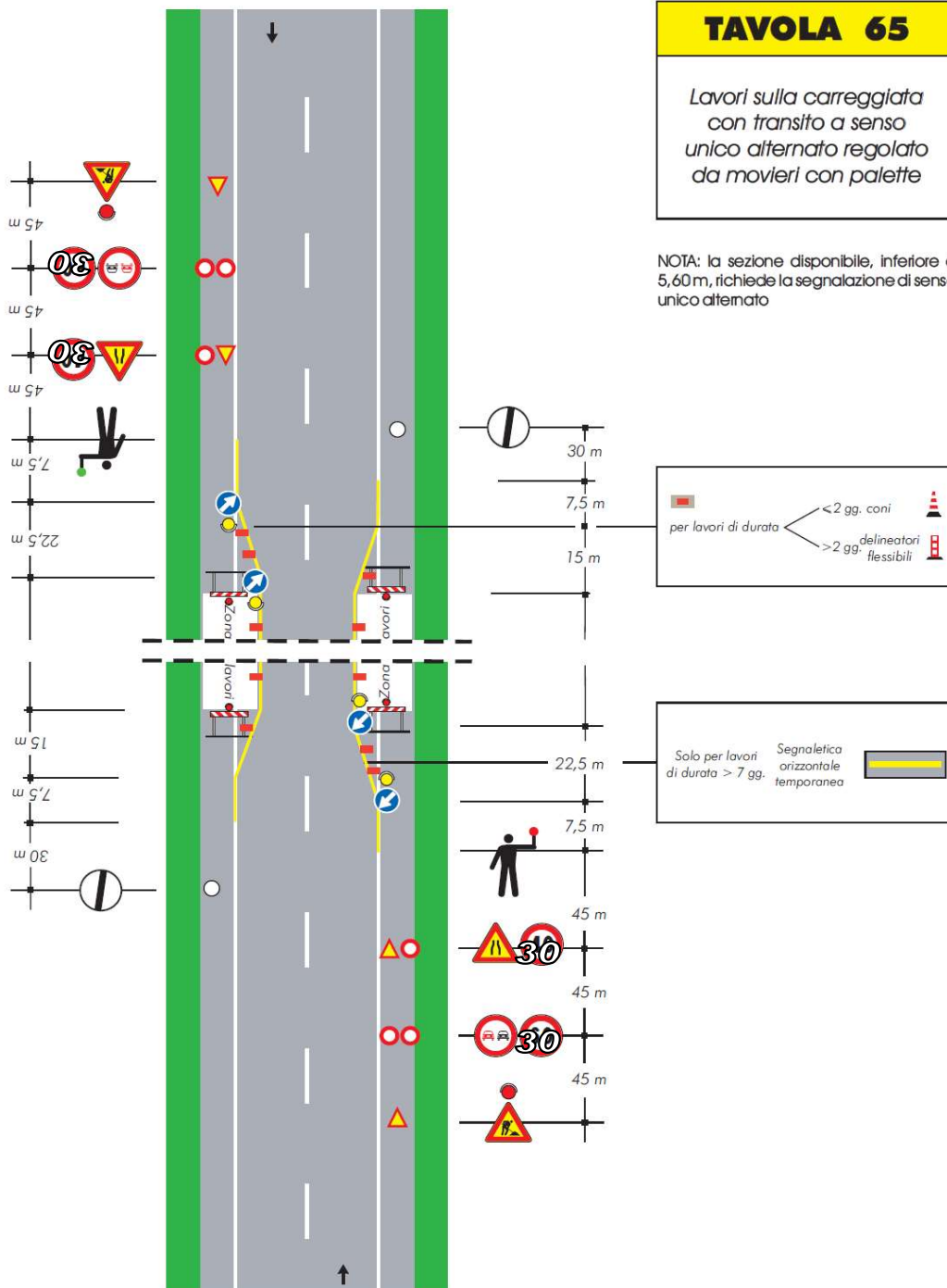



PROVINCIA DI CAMPOBASSO

Via Roma, 47 – 86100 Campobasso C.F. 00139600704

Telefono 0874 40 11 - P.E.C.: provincia.campobasso@legalmail.it

2^A SETTORE TECNICO - SERVIZIO VIABILITÀ - DIRIGENTE: ING. PASQUALE STOPPIELLO

GESTIONE E SVILUPPO VIABILITÀ E EDILIZIA

Responsabile Unico del Progetto: Arch. Nicola

Petrella

Telefono: 0874 401388 - e-mail:

nicola.petrella@provincia.campobasso.it

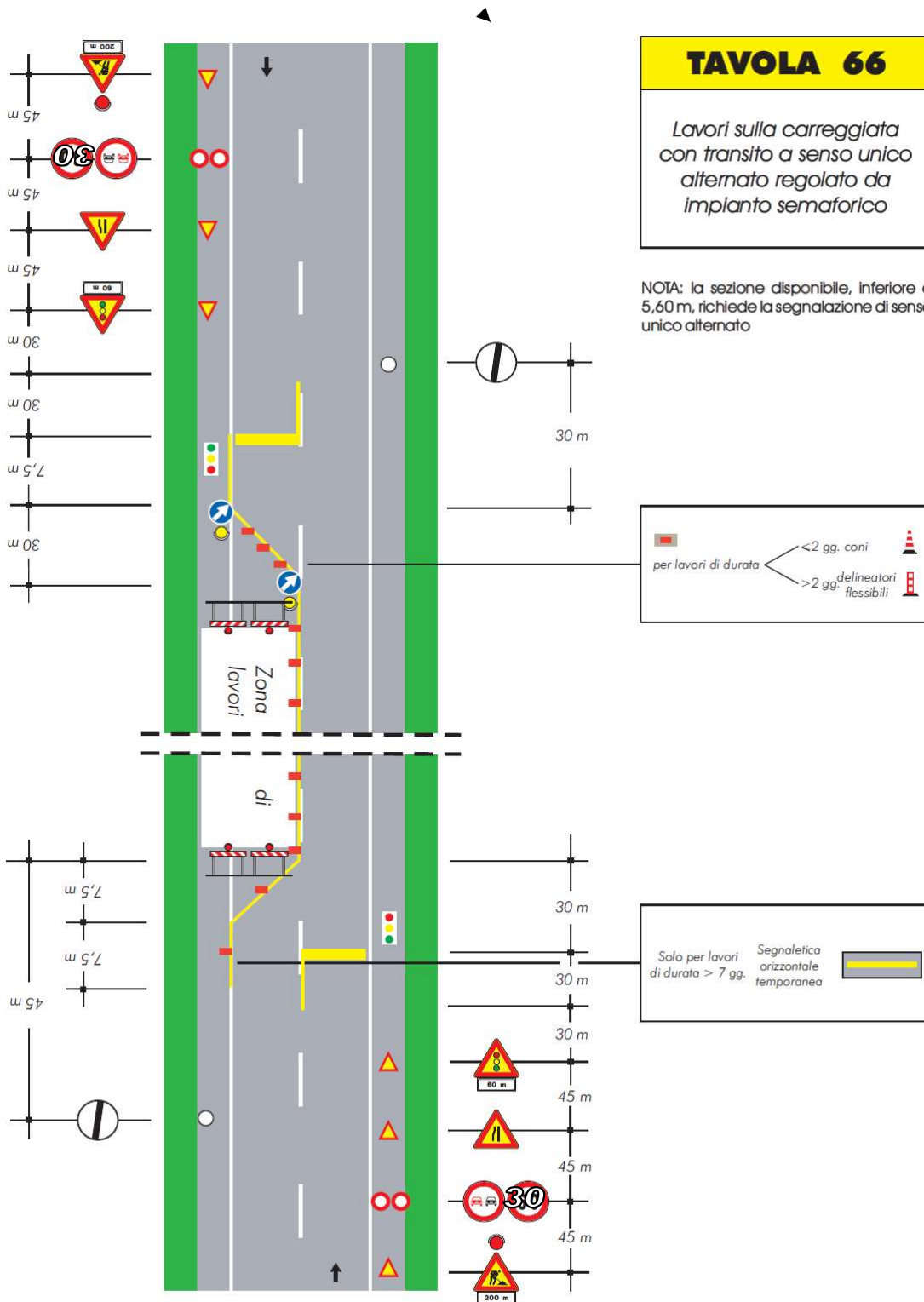

PROVINCIA DI CAMPOBASSO
Protocollo Interno numero 12022/2026 del 26-05-2026



PROVINCIA DI CAMPOBASSO

Via Roma, 47 – 86100 Campobasso C.F. 00139600704
Telefono 0874 40 11 - P.E.C.: provincia.campobasso@legalmail.it
2^A SETTORE TECNICO - SERVIZIO VIABILITÀ - DIRIGENTE: ING. PASQUALE STOPPIELLO

GESTIONE E SVILUPPO VIABILITÀ E EDILIZIA

Responsabile Unico del Progetto: Arch. Nicola Petrella
Telefono: 0874 401388 - e-mail: nicola.petrella@provincia.campobasso.it

26-9-2002

Supplemento straordinario alla GAZZETTA UFFICIALE

Serie generale - n. 226

TAVOLA 64

Lavori sulla carreggiata con transito a senso unico alternato

NOTA: la sezione disponibile, inferiore a 5,60 m, richiede la segnalazione di senso unico alternato

