



## Provincia di Campobasso

### Ordinanza Dirigenziale N. 61 del 18-10-2024

Proposta di Ordinanza Dirigenziale  
N. 63 del 17-10-2024

OGGETTO:

**PARZIALIZZAZIONE DEL TRAFFICO SUI TRATTI E ISTITUZIONE DEL LIMITE DI VELOCITÀ DI 30 KM/H, CON DECORRENZA DALLA DATA DEL PRESENTE ATTO E FINO AL 7.04.2025, SUI SEGUENTI TRATTI VIARI: • SP 39 "CENTOCELLE" DAL BIVIO DELLA SS 212 IN AGRO DEL COMUNE DI S. ELIA A PIANISI SINO ALL'ABITATO DI MACCHIA VALFORTORE; • SP 73 DIR E "BIFERNINA" DAL KM. 21+380 (CENTRO ABITATO DI LIMOSANO) SINO AL KM. 26+130 (C.A. DI SANT'ANGELO LIMOSANO – BIVIO SP 73); • SP 162 DIR A "EX SS 17" DAL KM. 2+000 (QUADRIVIO DI MONTEVERDE) AL KM. 9+730 (BIVIO CON LA SP 86 DI CERCEMAGGIORE);**

SETTORE:	SETTORE 3 AFFARI GENERALI E AMBIENTE
UFFICIO:	SETTORE 3 - AFFARI GENERALI E AMBIENTE
DIRIGENTE :	CARLO NICOLA LALLI
POSIZIONE ORGANIZZATIVA:	CARLO NICOLA LALLI
RESP. UFFICIO:	IDA CAROSELLA
RESP. PROCED./ R.U.P.:	IDA CAROSELLA
ISTRUTTORE:	IDA CAROSELLA
TRASMETTERE A:	SETTORE 2 - TECNICO PRESIDENZA Trasporti
ALLEGATI:	1



**Premesso che:**

La Provincia di Campobasso deve realizzare i “LAVORI DI MESSA IN SICUREZZA DELLE S.S.P.P. 39, 40, 73 e 162.

**FONDI MIMS DECRETO 141/2022.**

**CUP B87H2200464000**

Detti lavori prevedono, in particolare, la manutenzione straordinaria delle seguenti strade:

- **SP 39 “Centocelle”** dal Bivio della SS 212 in agro del Comune di S. Elia a Pianisi sino all’abitato di Macchia Valfortore;
- **SP 73 dir E Bifernina”** dal km. 21+380 (centro abitato di Limosano) sino al km. 26+130 (c.a. di Sant’Angelo Limosano – Bivio SP 73);
- **SP 162 dir A “Ex SS 17”** dal km. 2+000 (quadrivio di Monteverde) al km. 9+730 (bivio con la SP 86 di Cercemaggiore);

Con verbale del 10/10/2024 i lavori di che trattasi sono stati consegnati alla ditta **TESORO srl - Via dei Gladioli n. 6 lotto H - MODUGNO (BA)**;

**Atteso** che il competente Servizio dell’Ente, premesso quanto sopra, per garantire la pubblica e privata incolumità durante l’esecuzione dei lavori, con la nota prot. 20166 del 16.10.2024 allegata al presente atto quale parte integrante e sostanziale, ha chiesto di disporre, sui tratti viari interessati “*la parzializzazione del traffico per tratti saltuari e discontinui, non contemporanei, a senso unico alternato con regolazione a mezzo di semafori e/o movieri e l’istituzione del limite di velocità a 30 km/h.*”.

**Ritenuto** dover accogliere la richiesta avanzata con la nota prot. 20166 del 16.10.2024 per le ragioni tutte in essa riportate, al fine di consentire l’esecuzione dei lavori in sicurezza, a salvaguardia dell’incolumità degli utenti della strada, nonché a tutela del patrimonio dell’Ente;

**Visti** gli articoli 5 – 3° comma, 6 – 4° comma e 21 del Nuovo Codice della Strada emanato con D.L. 30/04/1992 n. 285 e gli artt. dal n. 30 al n. 43 del Regolamento di esecuzione e di attuazione approvato con D.P.R- 12/12/1982 n. 495 che fissano disposizioni per l’apertura di cantieri di lavoro sulle strade;

**VISTO** l’articolo 70 comma 6 del D. Lgs. 30-3-2001 n. 165;

**VISTO** l’articolo 107 del D. Lgs. 18/08/2000 n. 267,

**VISTO** del D.Lgs n.285 del 30.04.92 e il relativo Regolamento di Esecuzione ed Attuazione

**VISTI** lo Statuto dell’Ente e il vigente Regolamento degli uffici e dei servizi;

### **ORDINA**

Le premesse, nonché la nota prot. 20166 del 16.10.2024 allegata al presente atto, costituiscono parte integrante sostanziale del provvedimento e ne costituiscono motivazione;

**La parzializzazione del traffico sui tratti viari di seguito elencati, per tratti saltuari e discontinui, non contemporanei, a senso unico alternato con regolazione a mezzo di semafori e/o movieri, con l’istituzione in tali tratti del limite di velocità di 30 km/h, per tutta la durata dei lavori e quindi con decorrenza dalla data del presente atto e fino al 7.04.2025:**

- **SP 39 “Centocelle”** dal Bivio della SS 212 in agro del Comune di S. Elia a Pianisi sino all’abitato di Macchia Valfortore;
- **SP 73 dir E “Bifernina”** dal km. 21+380 (centro abitato di Limosano) sino al km. 26+130 (c.a. di Sant’Angelo Limosano – Bivio SP 73);
- **SP 162 dir A “Ex SS 17”** dal km. 2+000 (quadrivio di Monteverde) al km. 9+730 (bivio con la SP 86 di Cercemaggiore);

La segnaletica temporanea di cantiere, da realizzarsi con gli elementi minimi previsti dalle tavole n. 64 65 e 66 di cui al Decreto Ministeriale del 10/07/2002, modificate con il limite di velocità a 30 km/h, come allegate alla nota

prot. 20166 del 16.10.2024, sarà posta in opera dalla ditta esecutrice **TESORO srl** che ne curerà anche l'efficienza diurna e notturna durante tutto il periodo dei lavori.

La ditta esecutrice **TESORO srl** dovrà altresì provvedere all'apposizione della segnaletica su entrambi i sensi di marcia, della tabella fig. II 382 Art. 30 (Tabella Lavori - Segnali temporanei) debitamente compilata.

La ditta esecutrice **TESORO srl** è responsabile della installazione e manutenzione della segnaletica temporanea di cantiere. E' altresì responsabile civilmente e penalmente di ogni eventuale danno a terzi, cose o persone, in dipendenza di difetto o inefficienza della segnaletica e/o derivanti dalla mancata osservanza delle norme che regolamentano i cantieri di lavoro sulle strade (art 31 del D.P.R. n. 495/92);

Il Personale della Provincia, autorizzato all'espletamento dei servizi di polizia stradale ai sensi e per gli effetti di cui all'articolo 12 del D. Lgs. 285/1992, provvederà a verificare la corretta installazione della segnaletica.

La ditta esecutrice è autorizzata a sostare nelle aree di chiusura per l'esecuzione delle attività.

I Comuni interessati dai lavori, come puntualmente dettagliato nella nota prot. 20166 del 16.10.2024, sono Sant'Elia a Pianisi, Monacilioni, Limosano, Sant'Angelo Limosano, Vinchiaturò, Cercepiccola, Cercemaggiore e Mirabello.

L'esecuzione e la vigilanza del presente provvedimento sono di competenza degli organi di polizia stradale indicati all'art. 12 del Codice della Strada;

La presente Ordinanza è trasmessa al Presidente della Provincia, all'Ufficio Trasporti della Provincia di Campobasso, ai Comuni di Sant'Elia a Pianisi, Monacilioni, Limosano, Sant'Angelo Limosano, Vinchiaturò, Cercepiccola, Cercemaggiore e Mirabello, alla ditta esecutrice **TESORO srl** e, per conoscenza, alla Prefettura di Campobasso, al Comando Provinciale dei Carabinieri, al Comando di Polizia Stradale, al Gruppo Carabinieri Forestale di Campobasso, al Comando Provinciale della G.d.F., al Comando Provinciale Vigili del Fuoco, alla Centrale Operativa Regionale del 118, alla Regione Molise Servizio di Protezione Civile, alla Regione Molise Servizio Viabilità, alla Regione Molise - Ufficio Trasporti, all'Anas, al Ministero delle infrastrutture e dei trasporti -Provv. Int. alle OO.PP. - per la Campania il Molise la Puglia e la Basilicata -sede coordinata di Campobasso.

#### **AVVERTE**

Che avverso la presente Ordinanza è ammesso ricorso al Tribunale Amministrativo Regionale per il Molise (entro 60 giorni) o al Presidente della Repubblica (entro 120 giorni).



## **Provincia di Campobasso**

### **Ordinanza Dirigenziale Proposta N. 63 del 17-10-2024**

**SETTORE 3 AFFARI GENERALI E AMBIENTE**

## PARERE DI REGOLARITÀ TECNICA

Vista la proposta di **Ordinanza Dirigenziale** n. 63 del 17-10-2024  
con oggetto

**PARZIALIZZAZIONE DEL TRAFFICO SUI TRATTI E ISTITUZIONE DEL LIMITE DI VELOCITÀ DI 30 KM/H, CON DECORRENZA DALLA DATA DEL PRESENTE ATTO E FINO AL 7.04.2025, SUI SEGUENTI TRATTI VIARI: • SP 39 "CENTOCELLE" DAL BIVIO DELLA SS 212 IN AGRO DEL COMUNE DI S. ELIA A PIANISI SINO ALL'ABITATO DI MACCHIA VALFORTORE; • SP 73 DIR E "BIFERNINA" DAL KM. 21+380 (CENTRO ABITATO DI LIMOSANO) SINO AL KM. 26+130 (C.A. DI SANT'ANGELO LIMOSANO – BIVIO SP 73); • SP 162 DIR A "EX SS 17" DAL KM. 2+000 (QUADRIVIO DI MONTEVERDE) AL KM. 9+730 (BIVIO CON LA SP 86 DI CERCEMAGGIORE);**

si esprime parere attestante la regolarità e la correttezza dell'azione amministrativa ai sensi dell'articolo n.147 bis, comma 1 del D.Lgs. 267/2000:

Favorevole

Sfavorevole

Annotazioni:

**Campobasso 18-10-2024**

**IL DIRIGENTE**  
**SETTORE 3 AFFARI GENERALI E AMBIENTE**  
**CARLO NICOLA LALLI\***

\*documento informatico sottoscritto con firma digitale ai sensi di legge

**IL DIRIGENTE CARLO NICOLA LALLI,**

RICHIAMATA la proposta di Ordinanza Dirigenziale n. 63 del 17-10-2024,

RITENUTO poterne condividere la motivazione e accogliere il contenuto,

**DETERMINA**

le premesse sono parte integrante del presente dispositivo;

di accogliere integralmente la proposta di Ordinanza Dirigenziale n. 63 del 17-10-2024.

**Campobasso, li 18-10-2024**

**IL DIRIGENTE  
DEL SETTORE 3 AFFARI GENERALI E AMBIENTE  
CARLO NICOLA LALLI \***

\*documento informatico sottoscritto con firma digitale ai sensi del D.Lgs. 82/2005 e ss.mm.ii.





# Provincia di Campobasso

## Ordinanza Dirigenziale Proposta N. 63 del 17-10-2024

### SETTORE 3 AFFARI GENERALI E AMBIENTE

#### PARERE DI REGOLARITÀ TECNICA

Vista la proposta di **Ordinanza Dirigenziale** n. 63 del 17-10-2024  
con oggetto

**PARZIALIZZAZIONE DEL TRAFFICO SUI TRATTI E ISTITUZIONE DEL LIMITE DI VELOCITÀ DI 30 KM/H, CON DECORRENZA DALLA DATA DEL PRESENTE ATTO E FINO AL 7.04.2025, SUI SEGUENTI TRATTI VIARI: • SP 39 "CENTOCELLE" DAL BIVIO DELLA SS 212 IN AGRO DEL COMUNE DI S. ELIA A PIANISI SINO ALL'ABITATO DI MACCHIA VALFORTORE; • SP 73 DIR E "BIFERNINA" DAL KM. 21+380 (CENTRO ABITATO DI LIMOSANO) SINO AL KM. 26+130 (C.A. DI SANT'ANGELO LIMOSANO – BIVIO SP 73); • SP 162 DIR A "EX SS 17" DAL KM. 2+000 (QUADRIVIO DI MONTEVERDE) AL KM. 9+730 (BIVIO CON LA SP 86 DI CERCEMAGGIORE);**

si esprime parere attestante la regolarità e la correttezza dell'azione amministrativa ai sensi dell'articolo n.147 bis, comma 1 del D.Lgs. 267/2000:

Favorevole

Sfavorevole

Annotazioni:

Campobasso 18-10-2024

IL DIRIGENTE  
SETTORE 3 AFFARI GENERALI E AMBIENTE  
CARLO NICOLA LALLI\*

\*documento informatico sottoscritto con firma digitale ai sensi di legge



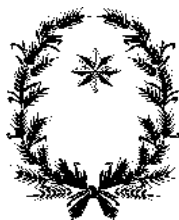

# Provincia di Campobasso

## ATTESTAZIONE DI INIZIO PUBBLICAZIONE ALL'ALBO PRETORIO ON LINE

Su richiesta del Dirigente **CARLO NICOLA LALLI** del **SETTORE 3 AFFARI GENERALI E AMBIENTE**

la **Ordinanza Dirigenziale n. 61 del 18-10-2024**

avente ad oggetto:

**PARZIALIZZAZIONE DEL TRAFFICO SUI TRATTI E ISTITUZIONE DEL LIMITE DI VELOCITÀ DI 30 KM/H, CON DECORRENZA DALLA DATA DEL PRESENTE ATTO E FINO AL 7.04.2025, SUI SEGUENTI TRATTI VIARI: • SP 39 "CENTOCELLE" DAL BIVIO DELLA SS 212 IN AGRO DEL COMUNE DI S. ELIA A PIANISI SINO ALL'ABITATO DI MACCHIA VALFORTORE; • SP 73 DIR E "BIFERNINA" DAL KM. 21+380 (CENTRO ABITATO DI LIMOSANO) SINO AL KM. 26+130 (C.A. DI SANT'ANGELO LIMOSANO – BIVIO SP 73); • SP 162 DIR A "EX SS 17" DAL KM. 2+000 (QUADRIVIO DI MONTEVERDE) AL KM. 9+730 (BIVIO CON LA SP 86 DI CERCEMAGGIORE);**

è stata pubblicata all'Albo Pretorio On Line della Provincia di Campobasso in data odierna per rimanervi quindici giorni consecutivi.

**Campobasso, 18-10-2024**

**L'ISTRUTTORE (\*)  
ROSAMARIA FANELLI**

\*documento informatico sottoscritto con firma digitale ai sensi di legge



# PROVINCIA DI CAMPOBASSO

Via Roma, 47 – 86100 Campobasso C.F. 00139600704

Telefono 0874 40 11 - P.E.C.: [provincia.campobasso@legalmail.it](mailto:provincia.campobasso@legalmail.it)

2<sup>A</sup> SETTORE TECNICO - SERVIZIO VIABILITÀ - DIRIGENTE: ING. PASQUALE STOPPIELLO

## GESTIONE E SVILUPPO VIABILITÀ E EDILIZIA

Responsabile Unico del Progetto: ing. Gianluigi

Fantetti

Telefono: 0874 401210 - e-mail:

[gianluigi.fantetti@provincia.campobasso.it](mailto:gianluigi.fantetti@provincia.campobasso.it)

Alla Responsabile Ufficio Ordinanze

**Rag. Ida**

**Carosella**

SEDE

**Oggetto: CIG B1C81A890D - LAVORI DI MESSA IN SICUREZZA DELLE S.S.P.P. 39-40-73 DIR -162 -FONDI MIMS DECRETO 141/2022, CUP B87H22004640001. - Richiesta Ordinanza senso unico alternato per la realizzazione dei lavori.**

## RELAZIONE

Con verbale del 10/10/2024, i lavori di cui all'oggetto sono stati consegnati alla ditta **TESORO srl - Via dei Gladioli n. 6 lotto H – MODUGNO (BA) [tesoro@legalmail.it](mailto:tesoro@legalmail.it)**, i lavori di che trattasi prevedono la manutenzione straordinaria delle strade di cui al seguente elenco:

**SP 39 "Centocelle"** dal Bivio della SS 212 in agro del Comune di S. Elia a Pianisi sino all'abitato di Macchia Valfortore;

**SP 73 dir E "Bifernina"** dal km. 21+380 (centro abitato di Limosano) sino al km. 26+130 (c.a. di Sant'Angelo Limosano – Bivio SP 73);

**SP 162 dir A "Ex SS 17"** dal km. 2+000 (quadrivio di Monteverde) al km. 9+730 (bivio con la SP 86 di Cercemaggiore);

Per garantire la pubblica e privata incolumità durante l'esecuzione dei lavori sulle strade di cui sopra è necessario:

1. Parzializzare il traffico per tratti saltuari e discontinui, non contemporanei, a senso unico alternato con regolazione a mezzo di semafori e/o movieri, per l'esecuzione dei lavori in sicurezza, limitando allo stretto indispensabile i disagi al traffico. In tali tratti saltuari e discontinui atteso che il limite di velocità imposto sulle arterie è di 50 km/h, il limite di velocità è ridotto a 30 km/h;



# PROVINCIA DI CAMPOBASSO

Via Roma, 47 – 86100 Campobasso C.F. 00139600704

Telefono 0874 40 11 - P.E.C.: [provincia.campobasso@legalmail.it](mailto:provincia.campobasso@legalmail.it)

2^ SETTORE TECNICO - SERVIZIO VIABILITÀ - DIRIGENTE: ING. PASQUALE STOPPIELLO

## GESTIONE E SVILUPPO VIABILITÀ E EDILIZIA

Responsabile Unico del Progetto: ing. Gianluigi

Fantetti

Telefono: 0874 401210 - e-mail:

[gianluigi.fantetti@provincia.campobasso.it](mailto:gianluigi.fantetti@provincia.campobasso.it)

Per quanto sopra illustrato, ai sensi degli artt. 5 – 3° comma, 6 – 4° comma e 21 del Nuovo Codice della Strada, approvato con D.Lgs n.285 del 30.04.92 e degli artt. dal 30 al 43 del relativo Regolamento di Esecuzione ed Attuazione, approvato con D.P.R. n. 495 del 16.12.92 e loro successive modifiche ed integrazioni, si chiede di emettere:

1. Ordinanza per la parzializzazione del traffico sulle seguenti strade:

**SP 39 “Centocelle”** dal Bivio della SS 212 in agro del Comune di S. Elia a Pianisi sino all'abitato di Macchia Valfortore;

**SP 73 dir E “Bifernina”** dal km. 21+380 (centro abitato di Limosano) sino al km. 26+130 (c.a. di Sant'Angelo Limosano – Bivio SP 73);

**SP 162 dir A “Ex SS 17”** dal km. 2+000 (quadrivio di Monteverde) al km. 9+730 (bivio con la SP 86 di Cercemaggiore);

per tratti saltuari e discontinui, anche contemporanei, a senso unico alternato con regolazione a mezzo di semafori e/o movieri, con l'istituzione in tali tratti del limite di velocità di 30 km/h, per tutta la durata dei lavori e quindi **fino al 7/4/2025**.

La segnaletica temporanea di cantiere, da realizzarsi con gli elementi minimi previsti dalla allegata tavole n. 64, 65 e 66 di cui al Decreto Ministeriale del 10/07/2002, modificate con il limite di velocità a 30 km/h, sarà posta in opera dalla ditta esecutrice, **TESORO srl - Via dei Gladioli n. 6 lotto H – MODUGNO (BA)** [tesoro@legalmail.it](mailto:tesoro@legalmail.it), che ne curerà anche la efficienza durante tutto il periodo dei lavori. La ditta citata, dovrà altresì provvedere all'apposizione della segnaletica su entrambi i sensi di marcia, della tabella fig. Il 382 Art. 30 (Tabella Lavori - Segnali temporanei) debitamente compilata. I Comuni interessati dai lavori sono:

Sant'Elia a Pianisi, Monacilioni, Limosano, Sant'Angelo Limosano, Vinchiaturò, Cercepiccola, Cercemaggiore e Mirabello;



# PROVINCIA DI CAMPOBASSO

Via Roma, 47 – 86100 Campobasso C.F. 00139600704

Telefono 0874 40 11 - P.E.C.: [provincia.campobasso@legalmail.it](mailto:provincia.campobasso@legalmail.it)

**2^ SETTORE TECNICO - SERVIZIO VIABILITÀ - DIRIGENTE: ING. PASQUALE STOPPIELLO**

---

## GESTIONE E SVILUPPO VIABILITA' E EDILIZIA

Responsabile Unico del Progetto: ing. Gianluigi

Fantetti

Telefono: 0874 401210 - e-mail:

[gianluigi.fantetti@provincia.campobasso.it](mailto:gianluigi.fantetti@provincia.campobasso.it)

---

La ditta **TESORO srl - Via dei Gladioli n. 6 lotto H - MODUGNO (BA)**  
[tesoro@legalmail.it](mailto:tesoro@legalmail.it) è responsabile della installazione e manutenzione della  
segnaletica temporanea di cantiere.

Il RUP

Ing. Gianluigi Fantetti \*

Il Dirigente

Ing. Pasquale Stoppiello\*

(\*) Documento informatico sottoscritto con firma digitale ai sensi dell'art. 24 del D.Lgs 07/03/2005 n.



# PROVINCIA DI CAMPOBASSO

Via Roma, 47 – 86100 Campobasso C.F. 00139600704

Telefono 0874 40 11 - P.E.C.: provincia.campobasso@legalmail.it

2<sup>A</sup> SETTORE TECNICO - SERVIZIO VIABILITÀ - DIRIGENTE: ING. PASQUALE STOPPIELLO

## GESTIONE E SVILUPPO VIABILITÀ E EDILIZIA

Responsabile Unico del Progetto: ing. Gianluigi

Fantetti

Telefono: 0874 401210 - e-mail:

gianluigi.fantetti@provincia.campobasso.it

26-9-2002

Supplemento straordinario alla GAZZETTA UFFICIALE

Serie generale - n. 226

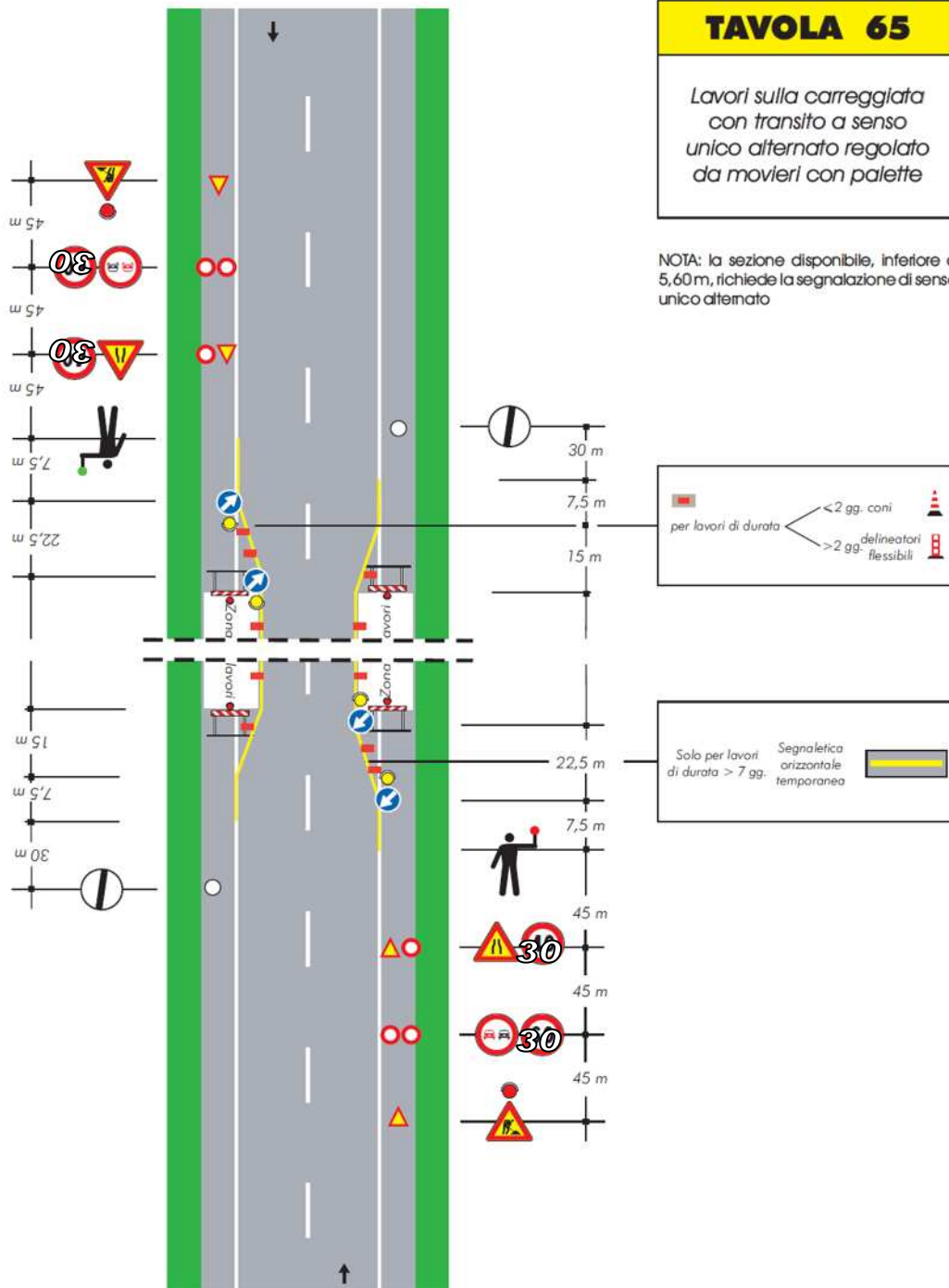





# PROVINCIA DI CAMPOBASSO

Via Roma, 47 – 86100 Campobasso C.F. 00139600704

Telefono 0874 40 11 - P.E.C.: provincia.campobasso@legalmail.it

2<sup>A</sup> SETTORE TECNICO - SERVIZIO VIABILITÀ - DIRIGENTE: ING. PASQUALE STOPPIELLO

## GESTIONE E SVILUPPO VIABILITÀ E EDILIZIA

Responsabile Unico del Progetto: ing. Gianluigi

Fantetti

Telefono: 0874 401210 - e-mail:

gianluigi.fantetti@provincia.campobasso.it

26-9-2002

Supplemento straordinario alla GAZZETTA UFFICIALE

Serie generale - n. 226

### TAVOLA 64

Lavori sulla carreggiata  
con transito a  
senso unico alternato

NOTA: la sezione disponibile, inferiore a  
5,60 m, richiede la segnalazione di senso  
unico alternato

