

Provincia di Campobasso

Ordinanza Dirigenziale N. 15 del 22-02-2024

Proposta di Ordinanza Dirigenziale
N. 15 del 22-02-2024

OGGETTO: **PARZIALIZZAZIONE DEL TRAFFICO SULLA S.P. N. 162 "APPULO-SANNITICA" - TRATTO DA QUADRIVIO DI MONTEVERDE IN VINCHIATURO A BIVIO DI CERCEMAGGIORE (INNESTO SP.86) E ISTITUZIONE DEL LIMITE DI VELOCITÀ DI 30 KM/H, CON DECORRENZA DALLA DATA DEL PRESENTE ATTO E FINO AL 20.06.2024;**

SETTORE:	SETTORE 2 - TECNICO AMBIENTALE
UFFICIO:	Lavori Pubblici
DIRIGENTE :	CARLO NICOLA LALLI
POSIZIONE ORGANIZZATIVA:	PASQUALINO STOPPIELLO
RESP. UFFICIO:	IDA CAROSELLA
RESP. PROCED./R.U.P.:	IDA CAROSELLA
ISTRUTTORE:	IDA CAROSELLA
TRASMETTERE A:	Trasporti PRESIDENZA
ALLEGATI:	1

Premesso che:

· La Provincia di Campobasso deve realizzare i “LAVORI DI MESSA IN SICUREZZA E RISANAMENTI DELLA SP.162 – TRATTO QUADRIVIO MONTEVERDE DI VINCHIATURO – BIVIO DI CERCEMAGGIORE - BIVIO DI GILDONE. Fondi “PNRR - MISSIONE 2 - COMPONENTE 4 – INVESTIMENTO 2.1b. EVENTI ALLUVIONALI 2015”.

CUP: B17H22001000001

CIG: A0076DD79F

· I lavori di che trattasi che prevedono la manutenzione straordinaria della S.P. n. 162 “Appulo -Sannitica” - Tratto da quadrivio di Monteverde in Vinchiaturò a bivio di Cercemaggiore (innesto SP.86);

· Con verbale del 21/02/2024 detti lavori sono stati consegnati alla ditta PENTA SIGNAL S.R.L., Via Patturelli, 17, 81100-CASERTA

Atteso che il RUP dell'intervento, per quanto in premessa e per consentire l'esecuzione dei lavori in sicurezza, con la nota prot. 4052 del 21.02.2024 allegata al presente atto quale parte integrante e sostanziale, ha chiesto di disporre sul tratto viario interessato la *”Parzializzazione del traffico per tratti saltuari e discontinui, non contemporanei, a senso unico alternato con regolazione a mezzo di semafori e/o movieri, e la riduzione del limite di velocità a 30 km/h”*;

Ritenuto dover accogliere detta richiesta al fine di salvaguardare l'incolumità degli utenti della strada e limitare allo stretto indispensabile i disagi al traffico durante la realizzazione dell'intervento, nonché a salvaguardia del patrimonio dell'Ente;

Visti gli articoli 5 – 3° comma, 6 – 4° comma e 21 del Nuovo Codice della Strada emanato con D.L. 30/04/1992 n. 285 e gli artt. dal n. 30 al n. 43 del Regolamento di esecuzione e di attuazione approvato con D.P.R- 12/12/1982 n. 495 che fissano disposizioni per l'apertura di cantieri di lavoro sulle strade;

VISTO l'articolo 70 comma 6 del D. Lgs. 30-3-2001 n. 165;

VISTO l'articolo 107 del D. Lgs. 18/08/2000 n. 267,

VISTO del D.Lgs n.285 del 30.04.92 e il relativo Regolamento di Esecuzione ed Attuazione

VISTI lo Statuto dell'Ente e il vigente Regolamento degli uffici e dei servizi;

ORDINA

Le premesse, nonché la nota prot. 4052 del 21.02.2024 allegata al presente atto, costituiscono parte integrante e sostanziale del provvedimento e ne costituiscono motivazione;

La parzializzazione del traffico sulla S.P. n. 162 “Appulo-Sannitica” - Tratto da quadrivio di Monteverde in Vinchiaturò a bivio di Cercemaggiore (innesto SP.86), per tratti saltuari e discontinui, non contemporanei, a senso unico alternato con regolazione a mezzo di semafori e/o movieri, con l'istituzione in tali tratti del limite di velocità di 30 km/h, per tutta la durata dei lavori e quindi con decorrenza dalla data del presente atto e fino al 20.06.2024;

La segnaletica temporanea di cantiere, da realizzarsi con gli elementi minimi previsti dalle tavole n. 64, 65 e 66 di cui al Decreto Ministeriale del 10/07/2002, modificate con il limite di velocità a 30 km/h come allegate alla predetta nota prot. 4052 del 21.02.2024, sarà posta in opera dalla ditta esecutrice PENTA SIGNAL S.R.L che ne curerà anche la efficienza diurna e notturna durante tutto il periodo dei lavori.

La ditta esecutrice PENTA SIGNAL S.R.L dovrà altresì provvedere all'apposizione della segnaletica su entrambi i sensi di marcia, della tabella fig. II 382 Art. 30 (Tabella Lavori - Segnali temporanei) debitamente compilata.

La ditta esecutrice PENTA SIGNAL S.R.L è responsabile della installazione e manutenzione della segnaletica temporanea di cantiere. E' altresì responsabile civilmente e penalmente di ogni eventuale danno a terzi, cose o persone, in dipendenza di difetto o inefficienza della segnaletica e/o derivanti dalla mancata osservanza delle norme che regolamentano i cantieri di lavoro sulle strade (art 31 del D.P.R. n. 495/92);

Il Personale della Provincia, autorizzato all'espletamento dei servizi di polizia stradale ai sensi e per gli effetti di cui all'articolo 12 del D. Lgs. 285/1992, provvederà a verificare la corretta installazione della segnaletica.

La ditta esecutrice è autorizzata a sostare nelle aree di chiusura per l'esecuzione delle attività.

I Comuni interessati dai lavori, come puntualmente dettagliato nella nota prot. 4052 del 21.02.2024 sono Vinchiaturo, Cercemaggiore, Cercepiccola e Gildone.

L'esecuzione e la vigilanza del presente provvedimento sono di competenza degli organi di polizia stradale indicati all'art. 12 del Codice della Strada;

La presente Ordinanza è trasmessa al Presidente della Provincia, all'Ufficio Trasporti della Provincia di Campobasso, ai Comuni di Vinchiaturo, Cercemaggiore, Cercepiccola e Gildone, alla ditta esecutrice PENTA SIGNAL S.R.L e, per conoscenza, alla Prefettura di Campobasso, al Comando Provinciale dei Carabinieri, al Comando di Polizia Stradale, al Gruppo Carabinieri Forestale di Campobasso, al Comando Provinciale della G.d.F., al Comando Provinciale Vigili del Fuoco, alla Centrale Operativa Regionale del 118, alla Regione Molise Servizio di Protezione Civile, alla Regione Molise Servizio Viabilità, alla Regione Molise - Ufficio Trasporti, all'Anas, al Ministero delle infrastrutture e dei trasporti -Provv. Int. alle OO.PP. – per la Campania il Molise la Puglia e la Basilicata -sede coordinata di Campobasso.

AVVERTE

Che avverso la presente Ordinanza è ammesso ricorso al Tribunale Amministrativo Regionale per il Molise (entro 60 giorni) o al Presidente della Repubblica (entro 120 giorni).



Provincia di Campobasso

Ordinanza Dirigenziale Proposta N. 15 del 22-02-2024

SETTORE 2 - TECNICO AMBIENTALE

PARERE DI REGOLARITÀ TECNICA

Vista la proposta di **Ordinanza Dirigenziale n. 15 del 22-02-2024**
con oggetto

PARZIALIZZAZIONE DEL TRAFFICO SULLA S.P. N. 162 "APPULO-SANNITICA" - TRATTO DA QUADRIVIO DI MONTEVERDE IN VINCHIATURO A BIVIO DI CERCEMAGGIORE (INNESTO SP.86) E ISTITUZIONE DEL LIMITE DI VELOCITÀ DI 30 KM/H, CON DECORRENZA DALLA DATA DEL PRESENTE ATTO E FINO AL 20.06.2024;

si esprime parere attestante la regolarità e la correttezza dell'azione amministrativa ai sensi dell'articolo n.147 bis,

comma 1 del D.Lgs. 267/2000:

<input checked="" type="checkbox"/>	<input type="checkbox"/>
Favorevole	Sfavorevole

Annotazioni:

Campobasso 22-02-2024

**IL DIRIGENTE
SETTORE 2 - TECNICO AMBIENTALE
CARLO NICOLA LALLI***

*documento informatico sottoscritto con firma digitale ai sensi di legge

IL DIRIGENTE CARLO NICOLA LALLI,

RICHIAMATA la proposta di Ordinanza Dirigenziale n. 15 del 22-02-2024,

RITENUTO poterne condividere la motivazione e accogliere il contenuto,

DETERMINA

le premesse sono parte integrante del presente dispositivo;

di accogliere integralmente la proposta di Ordinanza Dirigenziale n. 15 del 22-02-2024.

Campobasso, li 22-02-2024

**IL DIRIGENTE
DEL SETTORE 2 - TECNICO AMBIENTALE
CARLO NICOLA LALLI ***

*documento informatico sottoscritto con firma digitale ai sensi del D.Lgs. 82/2005 e ss.mm.ii.



Provincia di Campobasso

Ordinanza Dirigenziale Proposta N. 15 del 22-02-2024

SETTORE 2 - TECNICO AMBIENTALE

PARERE DI REGOLARITÀ TECNICA

Vista la proposta di **Ordinanza Dirigenziale** n. 15 del 22-02-2024
con oggetto

PARZIALIZZAZIONE DEL TRAFFICO SULLA S.P. N. 162 "APPULO-SANNITICA" - TRATTO DA QUADRIVIO DI MONTEVERDE IN VINCHIATURO A BIVIO DI CERCEMAGGIORE (INNESTO SP.86) E ISTITUZIONE DEL LIMITE DI VELOCITÀ DI 30 KM/H, CON DECORRENZA DALLA DATA DEL PRESENTE ATTO E FINO AL 20.06.2024;

si esprime parere attestante la regolarità e la correttezza dell'azione amministrativa ai sensi dell'articolo n.147 bis, comma 1 del D.Lgs. 267/2000:

Favorevole

Sfavorevole

Annotazioni:

Campobasso 22-02-2024

IL DIRIGENTE
SETTORE 2 - TECNICO AMBIENTALE
CARLO NICOLA LALLI*

*documento informatico sottoscritto con firma digitale ai sensi di legge



Provincia di Campobasso

ATTESTAZIONE DI INIZIO PUBBLICAZIONE ALL'ALBO PRETORIO ON LINE

Su richiesta del Dirigente **CARLO NICOLA LALLI** del **SETTORE 2 - TECNICO AMBIENTALE**

la **Ordinanza Dirigenziale n. 15 del 22-02-2024**

avente ad oggetto:

PARZIALIZZAZIONE DEL TRAFFICO SULLA S.P. N. 162 "APPULO-SANNITICA" - TRATTO DA QUADRIVIO DI MONTEVERDE IN VINCHIATURO A BIVIO DI CERCEMAGGIORE (INNESTO SP.86) E ISTITUZIONE DEL LIMITE DI VELOCITÀ DI 30 KM/H, CON DECORRENZA DALLA DATA DEL PRESENTE ATTO E FINO AL 20.06.2024;

è stata pubblicata all'Albo Pretorio On Line della Provincia di Campobasso in data odierna per rimanervi quindici giorni consecutivi.

Campobasso, 22-02-2024

**L'ISTRUTTORE (*)
ROSAMARIA FANELLI**

*documento informatico sottoscritto con firma digitale ai sensi di legge



PROVINCIA DI CAMPOBASSO

2° Settore "Tecnico-Ambientale" / Servizio 1° · Viabilità
Via Roma, 47 - 86100 CAMPOBASSO (CB) · Tel. 0874.4011 - Fax 0874.411976
Pec: provincia.campobasso@legalmail.it
Dirigente: Dott. Carlo Nicola Lalli

Responsabile unico del procedimento

Progettazione, costruzione e manutenzione della rete stradale.

Ing. Stoppiello Pasquale

Telefono: 0874 401250

e-mail: pasquale.stoppiello@provincia.campobasso.it

A Responsabile Ufficio Ordinanze

Rag. Ida Carosella

SEDE

Allegati :

OGGETTO: "PNRR-MISSIONE 2 - COMPONENTE 4 – INVESTIMENTO 2.1b. EVENTI ALLUVIONALI 2015. LAVORI DI MESSA IN SICUREZZA E RISANAMENTI DELLA SP.162 – TRATTO QUADRIVIO MONTEVERDE DI VINCHIATURO – BIVIO DI CERCEMAGGIORE – BIVIO DI GILDONE. CUP: B17H22001000001 -CIG:A0076DD79F".

Richiesta emissione ordinanza

^^^

RELAZIONE

Con verbale del 21/02/2024, i lavori di cui all'oggetto sono stati consegnati alla ditta PENTA SIGNAL S.R.L. Via Patturelli, 17, 81100-CASERTA Pec: pentasignal@legalmail.it, i lavori di che trattasi che prevedono la manutenzione straordinaria delle strade di seguito elencate:

- a) S.P. n. 162 "Appulo-Sannitica" - Tratto da quadrivio di Monteverde in Vinchiaturò a bivio di Cercemaggiore (innesto SP.86);

Per garantire la pubblica e privata incolumità durante l'esecuzione dei lavori sulle strade di cui sopra è necessario parzializzare il traffico per tratti saltuari e discontinui, non contemporanei, a senso unico alternato con regolazione a mezzo di semafori e/o movieri, per l'esecuzione dei lavori in sicurezza, limitando allo stretto indispensabile i disagi al traffico. In tali tratti saltuari e discontinui atteso che il limite di velocità imposto sulle arterie è di 50 km/h, il limite di velocità è ridotto a 30 km/h.

Per quanto sopra illustrato, ai sensi degli artt. 5 – 3° comma, 6 – 4° comma e 21 del Nuovo Codice della Strada, approvato con D.Lgs n.285 del 30.04.92 e degli artt. dal 30 al 43 del relativo Regolamento di Esecuzione ed Attuazione, approvato con D.P.R. n. 495 del 16.12.92 e loro successive modifiche ed integrazioni, si chiede di emettere apposta Ordinanza per la parzializzazione del traffico sulle seguenti strade:

- a) S.P. n. 162 "Appulo-Sannitica" - Tratto da quadrivio di Monteverde in Vinchiaturò a bivio di Cercemaggiore (innesto SP.86);

per tratti saltuari e discontinui, non contemporanei, a senso unico alternato con regolazione a mezzo di semafori e/o movieri, con l'istituzione in tali tratti del limite di velocità di **30 km/h**, per tutta la durata dei lavori e quindi **fino al 20/06/2024**.

La segnaletica temporanea di cantiere, da realizzarsi con gli elementi minimi previsti dalle allegate tavole n. 64, 65 e 66 di cui al Decreto Ministeriale del 10/07/2002, modificate con il limite di velocità a 30 km/h, sarà posta in opera dalla ditta esecutrice dei lavori che ne curerà anche la efficienza durante tutto il periodo dei lavori. La ditta citata, dovrà altresì provvedere all'apposizione della segnaletica su entrambi i sensi di marcia, della tabella fig. II 382 Art. 30 (Tabella Lavori – Segnali temporanei) debitamente compilata. I Comuni interessati dai lavori sono: Vinchiaturò, Cercemaggiore, Cercepiccola e Gildone.

La ditta PENTA SIGNAL S.R.L. e le Ditte Sub-appaltatrici sono responsabili della installazione e manutenzione della segnaletica temporanea di cantiere.

Il R.U.P.

Ing. Pasquale Stoppiello (*)

(*) documento informatico sottoscritto con firma digitale ai sensi del D.Lgs n.82/2007

TAVOLA 64

Lavori sulla carreggiata con transito a senso unico alternato

NOTA: la sezione disponibile, inferiore a 5,60 m, richiede la segnalazione di senso unico alternato

per lavori di durata

- < 2 gg. coni
- > 2 gg. delineatori flessibili

Solo per lavori di durata > 7 gg.

Segnaletica orizzontale temporanea

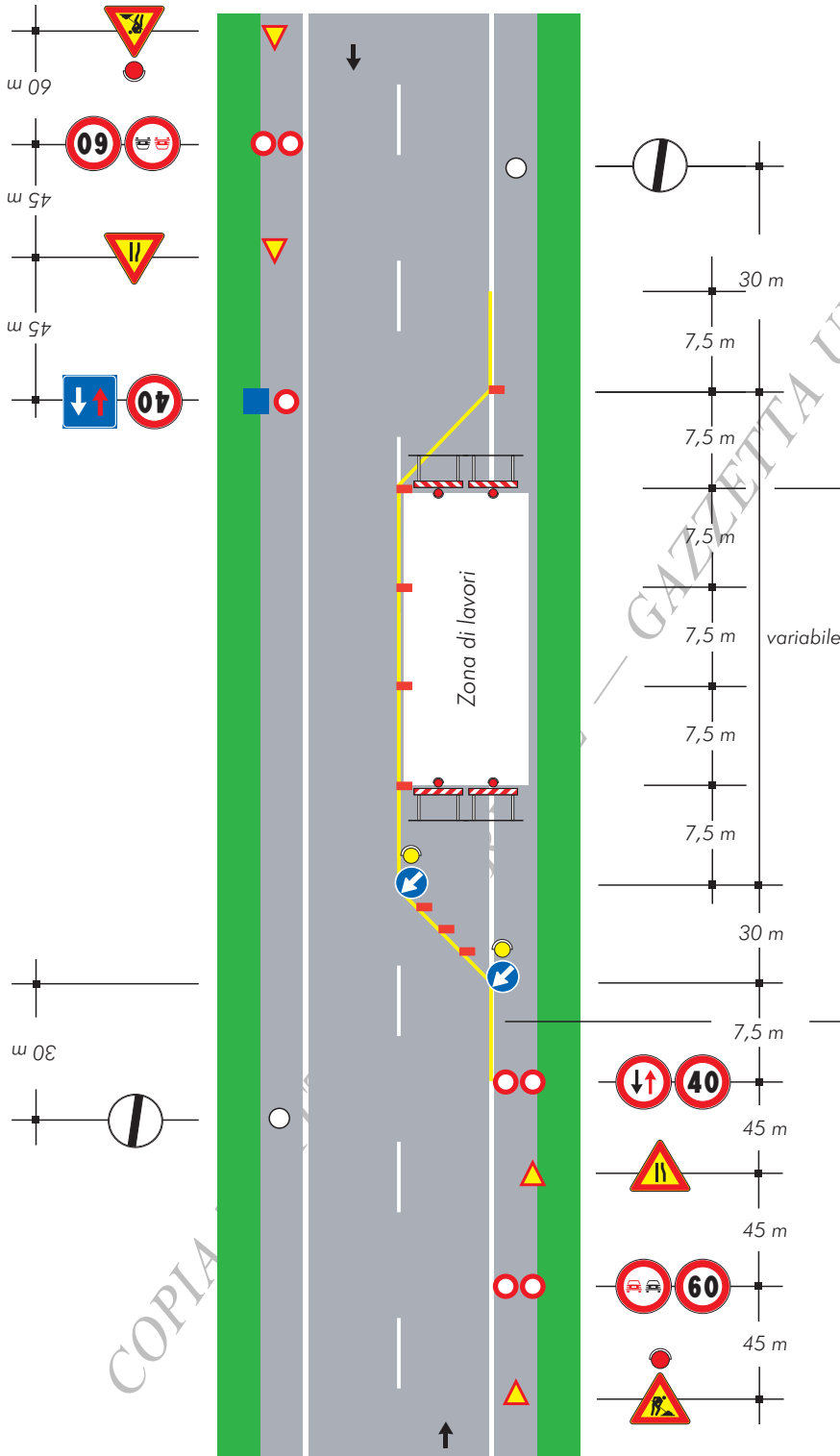

PROVINCIA DI CAMPOBASSO
Protocollo Interno N. 4052/2024 del 21-02-2024
Doc. Principale - Copia Del Documento Firmato Digitalmente

TAVOLA 65

Lavori sulla carreggiata con transito a senso unico alternato regolato da movieri con palette

NOTA: la sezione disponibile, inferiore a 5,60 m, richiede la segnalazione di senso unico alternato

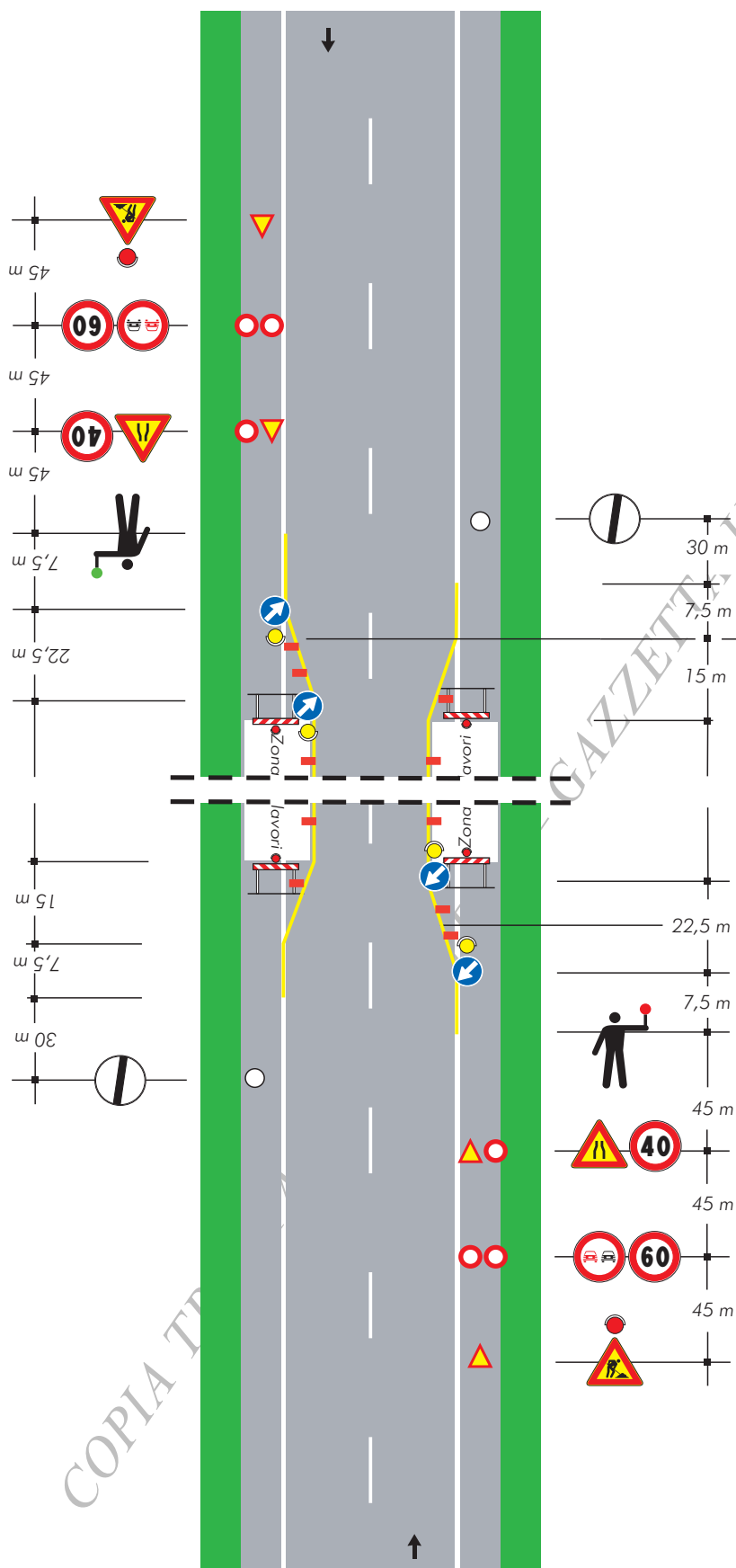

per lavori di durata

- < 2 gg. coni
- > 2 gg. delineatori flessibili

Solo per lavori di durata > 7 gg.

Segnaletica orizzontale temporanea

PROVINCIA DI CAMPOBASSO
Protocollo Interno N. 4052/2024 del 21-02-2024
Doc. Principale - Copia Del Documento Firmato Digitalmente

COPIA TR

TAVOLA 66

Lavori sulla carreggiata con transito a senso unico alternato regolato da impianto semaforico

NOTA: la sezione disponibile, inferiore a 5,60 m, richiede la segnalazione di senso unico alternato

per lavori di durata

- < 2 gg. coni
- > 2 gg. delineatori flessibili

Solo per lavori di durata > 7 gg.

Segnaletica orizzontale temporanea

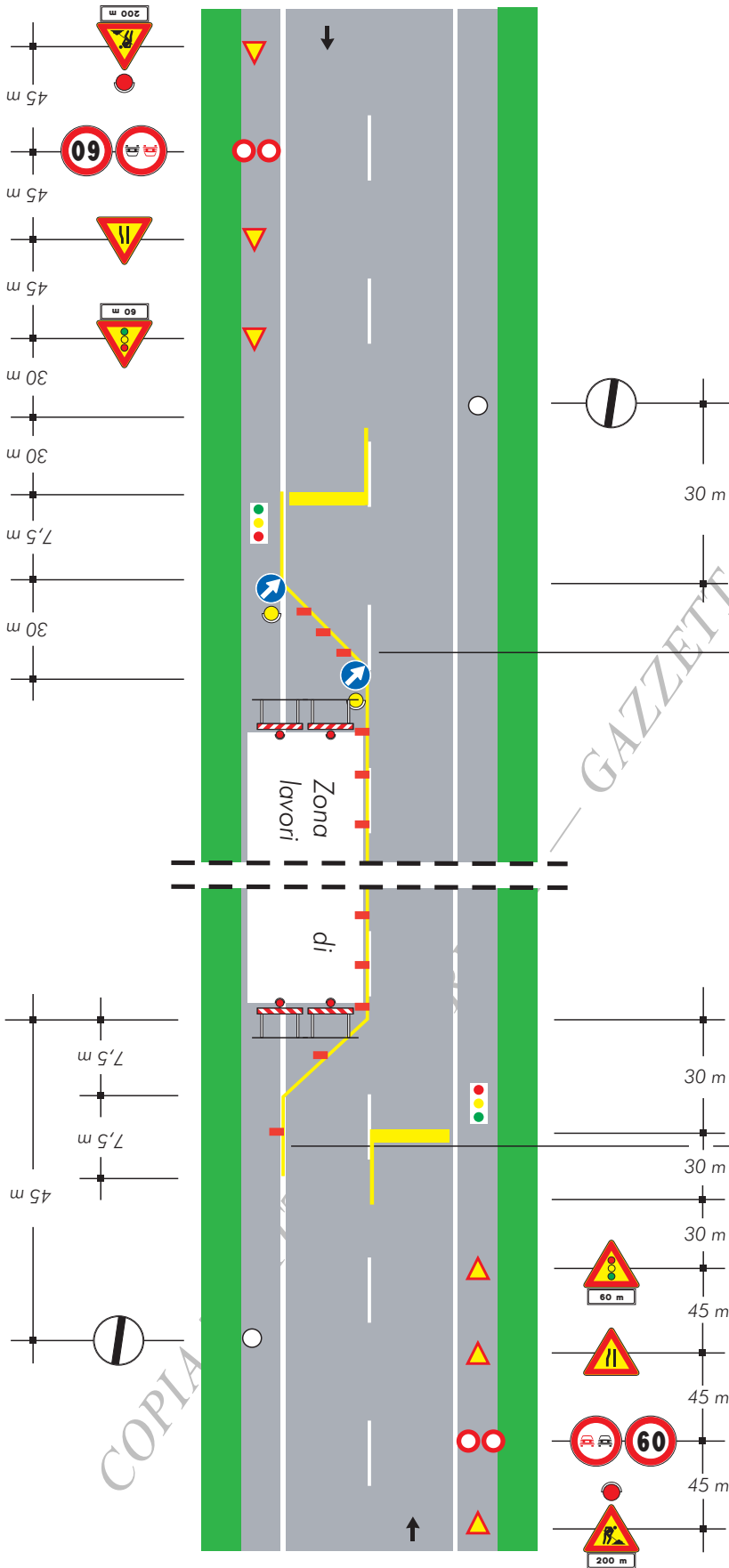

PROVINCIA DI CAMPOBASSO
Protocollo Interno N. 4052/2024 del 21-02-2024
Doc. Principale - Copia Del Documento Firmato Digitalmente