



PROVINCIA DI CAMPOBASSO

DISPOSIZIONE DIRIGENZIALE ORDINANZA

4° Dipartimento 1° Servizio

Ufficio: Amministrativo LL.PP.

Responsabile: Dott. L. Giuliano

Dirigente: arch. G. Iannelli

Responsabile del Procedimento:

dott. L. Giuliano

NUMERO

528

DATA - 6 SET. 2013

OGGETTO: Interdizione transito a cicli e motocicli su alcuni tratti della S.P. 163 (ex S.S. 157).-

Trasmettere a: Presidente

Assessore Lavori Pubblici

Dipartimento

Servizio Ufficio Amministrativo

Dipartimento

Servizio Dipendenti Gruppo Str. 8

Dipartimento

Servizio Altri destinatari indicati

Dipartimento

Servizio

Dipartimento

Servizio

Atti da allegare come parte integrante e sostanziale: **N. 01 (da pag. 01 a pag. 05)**

Il Dirigente
(arch. Giovanna Iannelli)

IL DIRIGENTE DEL SERVIZIO VIABILITA' DELLA PROVINCIA DI CAMPOBASSO
ORDINANZA

Interdizione transito a cicli e motocicli su alcuni tratti della S.P. 163 (ex S.S. 157).

- PREMESSO CHE** con relazione prot. 32522 del 30/08/2013 il responsabile del gruppo stradale n. 8 geom. Domenico Vespoli, per le motivazioni ivi riportate, alle quali si rinvia integralmente, in riferimento allo stato in cui versa la S.P. 163 (ex S.S. 157) tra l'abitato di Civitacampomarano e l'abitato di Castelmauro (per circa 10 km.) e tra l'abitato di Palata e l'abitato di Montenero di Bisaccia (per circa 15 km.), ha inoltrato richiesta di:
- chiusura della strada provinciale;
 - prioritariamente, per i tratti di strada sopra indicati, la interdizione al transito per cicli e motocicli;
- PRESO ATTO SENTITO** della gravità della situazione; il Presidente, previa trasmissione della relazione giusta nota prot. 32924 del 03/09/2013, il quale ha ritenuto condividere, in una prima fase, la richiesta di limitare il traffico ai cicli e motocicli, in attesa che, nelle more, si attuino provvedimenti volti anzitutto a rendere percorribile l'arteria in parola mediante installazioni di ulteriori segnali di limitazioni e divieti e, successivamente, con ulteriori interventi di manutenzione migliorativi dell'assetto viario;
- RITENUTO** dover provvedere assecondando le richieste del geom. Vespoli, nei limiti delle attuali condizioni di assoluta ristrettezza economica e finanziaria, disponendo, pertanto, anzitutto l'interdizione assoluta al transito dei cicli e motocicli nei tratti di arteria sopra richiamati, fino a nuova diversa disposizione;
- VISTI** gli articoli 5 comma 3° e 6 commi 4° e 5° e gli articoli 37 e 38 del D. Lgs. del 30/04/1992 n. 285 (Codice della Strada) ed il Relativo Regolamento di Esecuzione e attuazione, approvato con D.P.R. 495/1992 e loro successive modifiche ed integrazioni;
- VISTO** l'articolo 70 comma 6 del D. Lgs 30/03/2001 n. 165
- VISTO** l'articolo 107 del D. Lgs. 18/08/2000 n. 267, in particolare il comma 5;
- VISTI** gli articoli 20 e 24 dello Statuto;
- INFORMATO** il Presidente della Provincia della necessità di adottare il presente provvedimento di sospensione, in data 03/09/2013 giusta relazione prot. 32924;

ORDINA

- le premesse costituiscono parte integrante e sostanziale del presente provvedimento;
- la istituzione, con effetto immediato, della interdizione assoluta al transito dei cicli e motocicli sulla S.P. 163 (ex S.S. 157) tra l'abitato di Civitacampomarano e l'abitato di Castelmauro (per circa 10 km.) e tra l'abitato di Palata e l'abitato di Montenero di Bisaccia (per circa 15 km.), fino a nuova diversa disposizione;
- l'Ordinanza sarà eseguita e notificata agli utenti mediante apposizione, a cura del responsabile ed operatori del gruppo stradale n. 8, della prescritta e necessaria segnaletica orizzontale e verticale e a mezzo di proprio personale secondo quanto stabilito dal D.L.vo del 30.04.1992 n° 285 e relativo regolamento di attuazione D.P.R. 16-12-1992 n. 495 e s.m.i.;
- sono incaricati di fare osservare la presente Ordinanza, i funzionari e gli agenti di cui all'art. 12 del Nuovo Codice della Strada (D.Lvo 30/06/1992 n. 285 e s.m.i.)

La presente Ordinanza è trasmessa ai **Comuni interessati a cura del responsabile del gruppo, geom. Vespoli** che provvederà a darne conoscenza alle altre autorità eventualmente interessate dal presente provvedimento

AVVERTE

che avverso la presente Ordinanza in applicazione della legge N. 1034/71, è ammesso ricorso al Tribunale Amministrativo Regionale per il Molise (entro sessanta giorni) o al Presidente della Repubblica (entro centoventi giorni).

Contro il presente provvedimento, è ammesso altresì ricorso, in relazione alla natura dei segnali apposti, al Ministero delle Infrastrutture e dei Trasporti, ai sensi del comma 3 dell'art. 37 D.L.vo del 30.04.1992 n° 285 e s.m.i. (N.C.D.S.) e con le formalità stabilite dall'art. 74 del D.P.R. 16-12-1992 n. 495 (Regolamento di attuazione)

Il Dirigente
(arch. *Giovanna Iannelli*)



PROVINCIA DI CAMPOBASSO

Via Roma, 47 – 86100 Campobasso C.F. 00139600704 Telefono 0874 40 11 Telefax 0874 41 19 76

4° Dipartimento 1° Servizio

Viabilità – Gestione impianti termici – Concessioni – Trasporti e Servizi Locali – Edilizia Civile e Scolastica – Piano Territoriale di Coordinamento

Dirigente: *arch. Giovanna Iannelli*

Ufficio Amministrativo Lavori Pubblici ed
Edilizia Civile e Scolastica
Responsabile: dott. Leonardo Giuliano
Telefono: 0874 401 369
e-mail: giuliano@provincia.campobasso.it

1/1

ALLEGATI:

relazione gruppo 8



Al sig. Presidente

Dott. Rosario De Matteis

SEDE

Oggetto: nota prot. 32522 del 30/08/2013. Proposta di chiusura di tratti della S.P. 163 ricadenti nel gruppo stradale n. 8.-

Si trasmette per doverosa conoscenza, in allegato, la richiamata relazione del geom. Vespoli nella quale si chiede alla sottoscritta di procedere alla chiusura al transito delle arterie ivi specificate.

Per quanto sopra e quanto riportato nella relazione di che trattasi, ove non ci sia contrario avviso da parte della S.V., mi vedrò costretta a dare seguito alla istanza del responsabile del gruppo.

Tanto dovevasi.

Il dirigente
(arch. Giovanna Iannelli)



PROVINCIA DI CAMPOBASSO

Via Roma, 47 - 86100 Campobasso C.F. 00139600704 Telefono 0874 40 11. Telefax 0874 41 19 76

4° Dipartimento 1° Servizio - Viabilità

Dirigente: Arch. Giovanna Iannelli

Area viabilità

UFFICIO n. 3 - Manutenzione viabilità provinciale

Gruppo stradale n. 8 di Montefalcone nel Sannio

Responsabile: geom. Domenico Vespoli

Telefono: 0874 401 348

e-mail: domenico.vespoli@provincia.campobasso.it

1/1

Provincia di Campobasso
Prot. num. 0032522 del 30/08/2013



AL Dirigente del 4° Dipartimento 1° Servizio
Viabilità

Arch. Giovanna Iannelli

SEDE

dispositi
Data: Giuliano
02.09.13
Alley

Oggetto: Strade Provinciali ricadenti nel gruppo 8 di Montefalcone nel Sannio. Comunicazione del grave stato di manutenzione e dell'elevato rischio di incidenti.

Con la presente il sottoscritto comunica alla S.V. che il pedurare dello stato di criticità per la indisponibilità di fondi da assegnare alla viabilità di questo gruppo stradale (argomento già affrontato con il mancato finanziamento dei fondi richiesti con la Determinazione n. 441 del 18/02/2013 per € 25.000,00 sulla quale è stato dato il parere contabile negativo), impedisce di fatto l'esecuzione di qualsiasi lavoro di manutenzione anche i più banali.

La situazione di criticità che si riscontra di giorno in giorno evidenzia livelli sempre più alti ed ingestibili della pubblica incolumità rispetto alla sicurezza che l'Ente deve garantire.

La situazione più grave riscontra ad oggi sulla seguente provinciale:

- S.P. 163 (ex S.S. 157) tra l'abitato di Civitacampomarano e l'abitato di Castelmauro (per circa 10 Km.) e tra l'abitato di Palata e l'abitato di Montenero di Bisaccia (per circa 15 km.).
(allego foto di un esempio dei dissesti rilevati).

A seguito di quanto sopra esposto e nella consapevolezza che occorre impedire incidenti gravi agli utenti della strada ricorrendo ad ogni forma di azione, con la presente invito la S.V. a chiudere al transito la suddetta arteria citata stante la irragionevole pretesa di garantire la sicurezza solo con segnaletica di emergenza, tra l'altro neppure disponibile, o con pseudointerventi di rattoppi di buche con materiali di fortuna (manca l'asfalto a freddo per le riparazioni).

Prioritariamente ritengo, altresì, che la suddetta strada, per i tratti indicati, debba essere da subito interdetta al transito per cicli e motocicli che sono fortemente a rischio di incidenti anche nell' ipotesi del pieno rispetto della velocità massima consentita ed imposta di 50 Km/h.

Rispetto a quanto segnalato con la presente il sottoscritto, suo malgrado, declina ogni responsabilità per fatti e accadimenti riconducibili alla mancata assegnazione di fondi già richiesti più volte con varie missive specifiche.

Per la viabilità del gruppo stradale n. 8
(Arch. in Domenico Vespoli)

PER OGNI ALTRA INFORMAZIONE SU SERVIZI ED ATTIVITÀ DELLA PROVINCIA DI CAMPOBASSO

Ufficio per le Relazioni con il Pubblico

Via Roma, 47 - 86100 Campobasso Telefono 0874 401 339

www.provincia.campobasso.it urp@provincia.campobasso.it

AL SERVIZIO DEL CITTADINO

Costo: solo uno scatto alla risposta



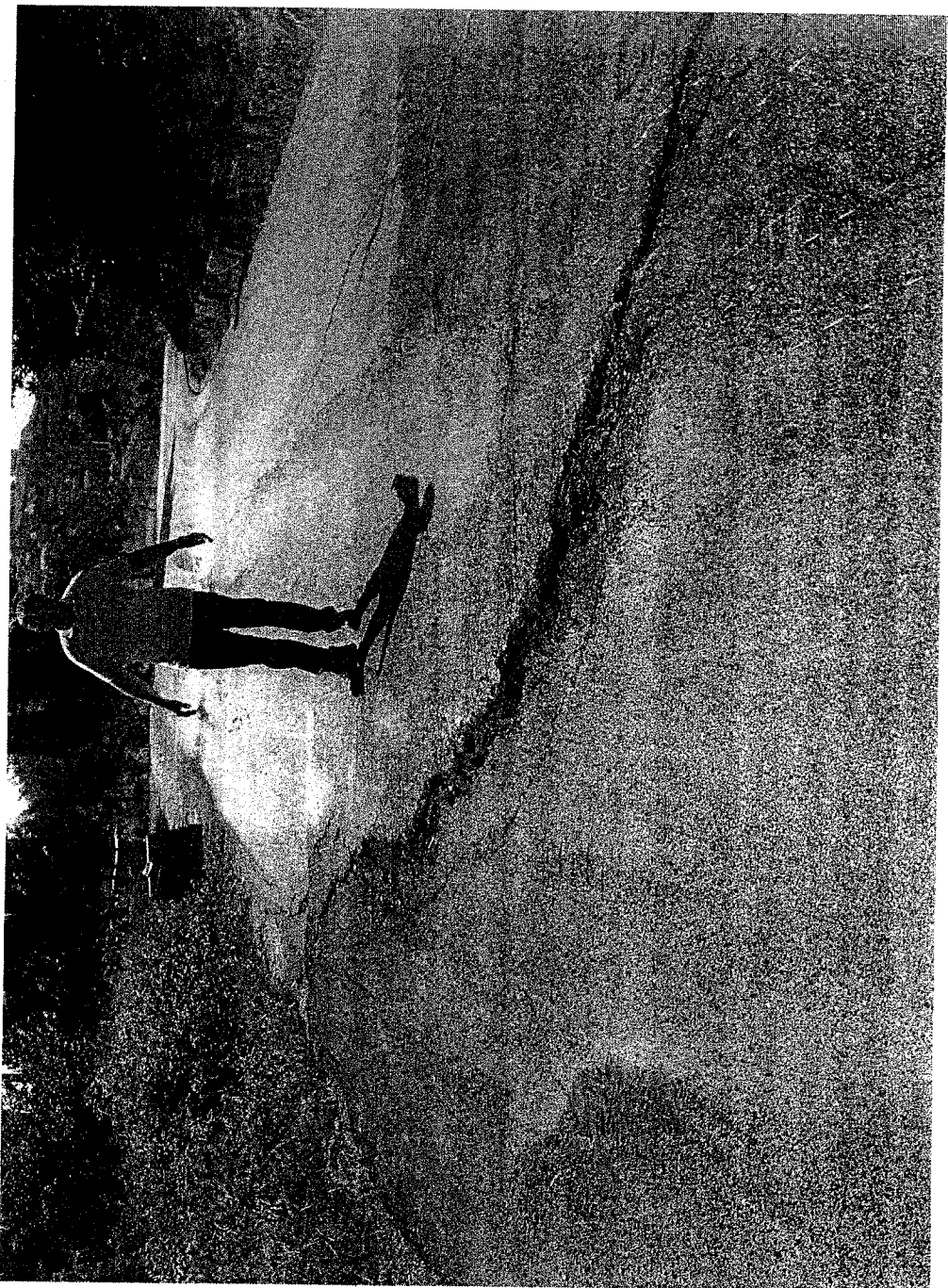

SP 163

4/20/83
10/1/83

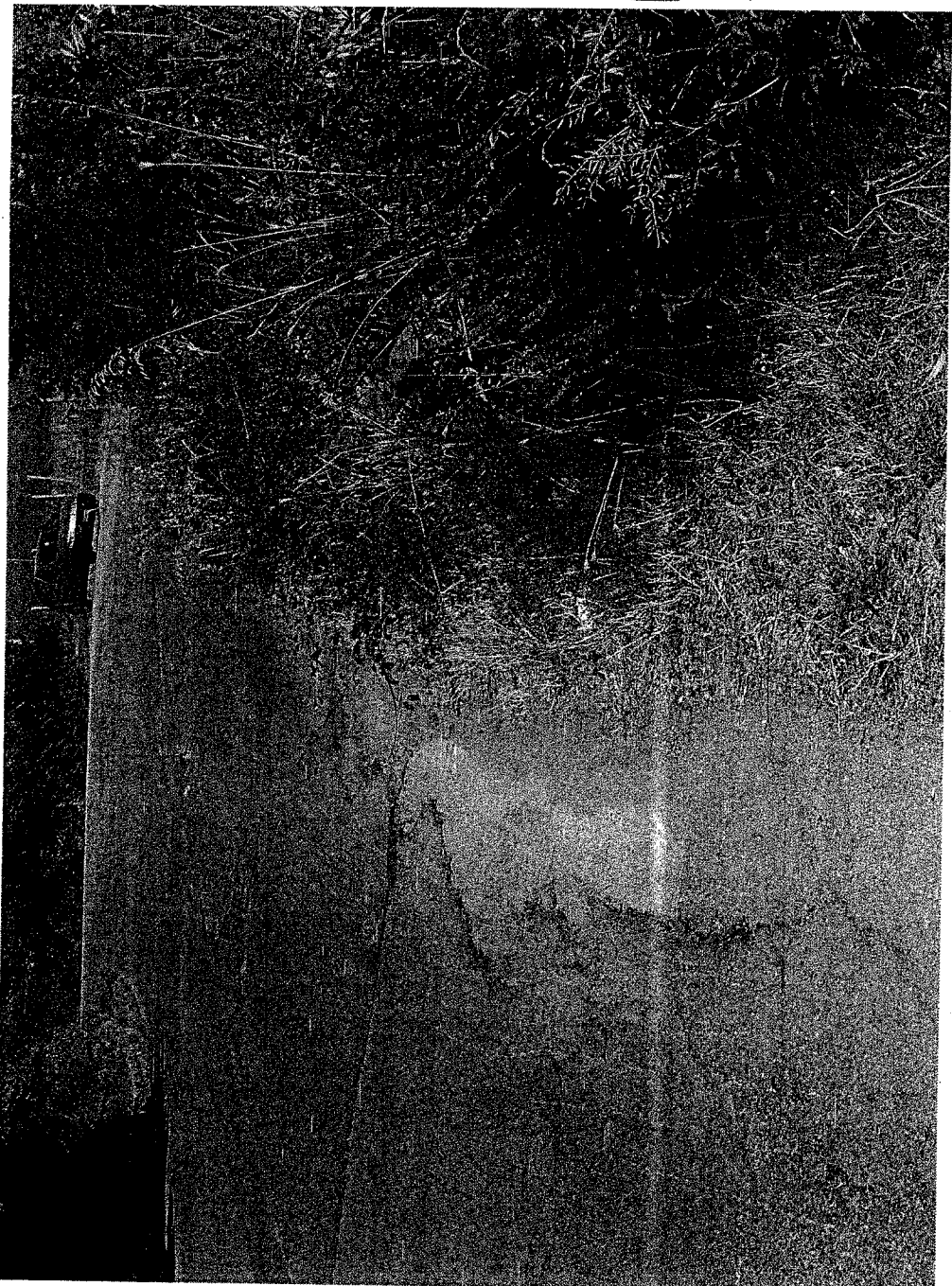

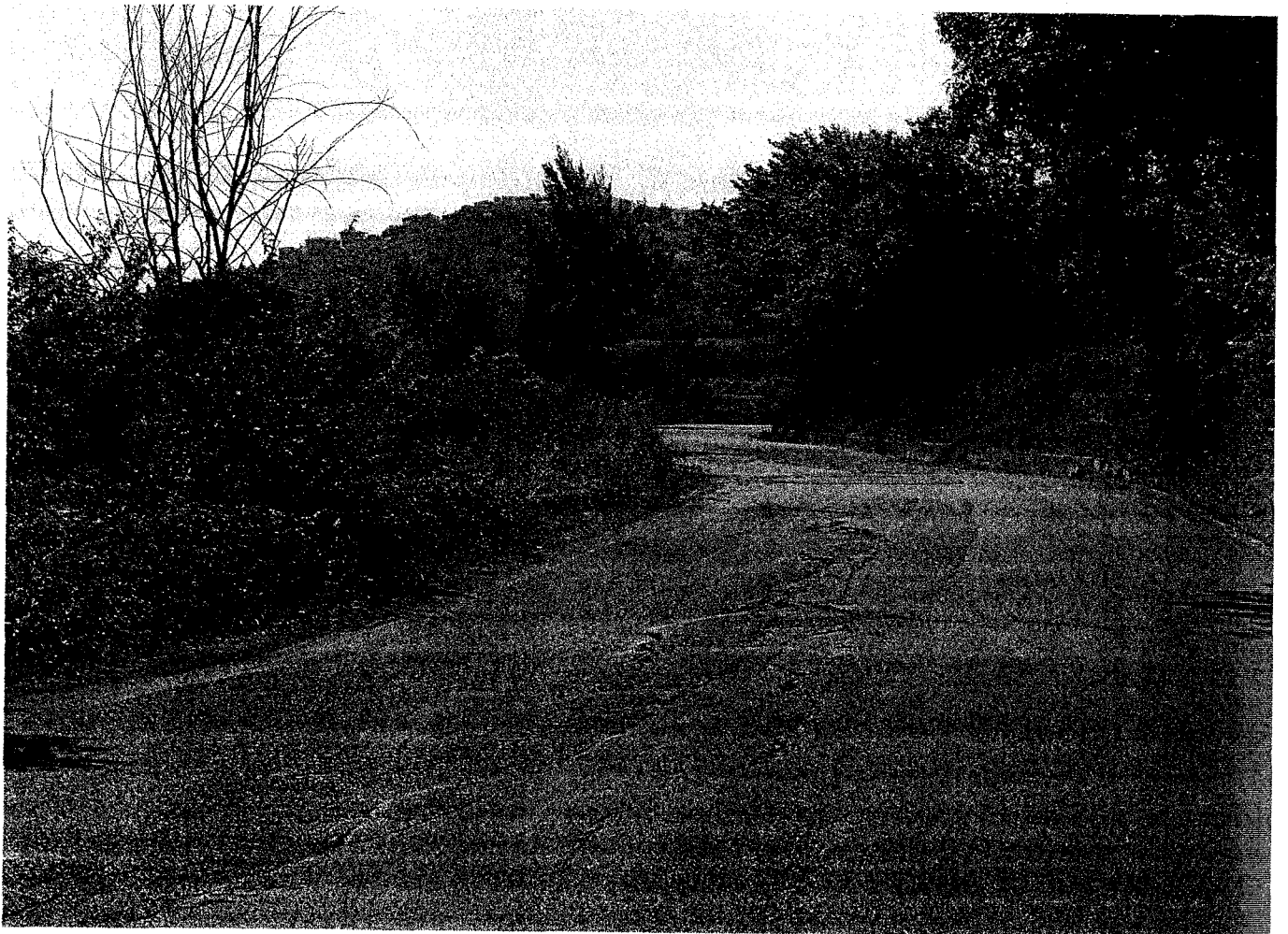

CP 163 147-06-17200000

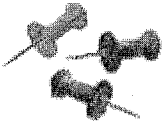

Leonardo
Giuliano/intranet/it
04/09/2013 14.20

Per Giovanna Iannelli/intranet/it@intranet
CC
CCR
Oggetto Rif: ordinanza 

ok, provvedo

Giovanna Iannelli/intranet/it

Giovanna Iannelli/intranet/it
04/09/2013 14.19

Per Leonardo Giuliano/intranet/it@intranet
CC Domenico Vespoli/intranet/it@intranet
Oggetto ordinanza

in merito alla lettera trasmessa ieri al Presidente circa la chiusura della strada (?) gruppo Vespoli, lo stesso ritiene urgente limitare la circolazione ai motocicli e biciclette (secondo la relazione di Mimmo) e contestualmente, verificare la possibilità di lasciare in uso il tratto viario prevedendo eventualmente, ulteriori limitazioni.